ក

មាតិកា

I.ខុទ្ទកាល័យព្រះមហាក្សត្រ

ព្រះរាជក្រឹត្យ

២៧-៧-២០០៥ -ព្រះរាជក្រឹត្យ នស/រកត/០៧០៥/៣៣០ ស្តីពី ត្រូវបានធ្វើសមាហរណកម្ម មន្ត្រីរាជការ ទៅក្នុងឋានន្តរស័ក្តិមន្ត្រីសុខាភិបាលជាន់ខ្ពស់ដើមខ្សែ នៃក្របខ័ណ្ឌមន្ត្រីសុខាភិបាលជាន់ខ្ពស់របស់ក្រសួងសុខាភិបាល នូវមន្ត្រីរាជការស៊ីវិលចំនួន ១២៣៥ នាក់ ៤៨៧៨

២៧-៧-២០០៥ -ព្រះរាជក្រឹត្យ នស/រកត/០៧០៥/៣៣៥ ស្តីពី ការបំពាក់គ្រឿងឥស្សរិយយស **ព្រះរាជាណាចក្រកម្ពុជា** និង **មុនីសារាភ័ណ្ឌ** តាមលំដាប់ថ្នាក់ជូនសមាជិក សមាជិកាព្រឹទ្ធសភាចំនួន ១៦ រូប ៤៩៣៥

៣១-៧-២០០៥ -ព្រះរាជក្រឹត្យ នស/រកត/០៧០៥/៣៣៦ ស្តីពីការតែងតាំងឯកឧត្តមឧត្តមសេនីយ៍ត្រី **ណុប ណារ៉ាត** ជាឧបការីសម្តេចក្រុមព្រះ **នរោត្តម រណឫទ្ធិ** ព្រះប្រធាន រដ្ឋសភានីតិកាលទី ៣ មានឋានៈស្មើ **អនុរដ្ឋលេខាធិការ** ៤៩៣៨

៣១-៧-២០០៥ -ព្រះរាជក្រឹត្យ នស/រកត/០៧០៥/៣៣៨ ស្តីពីការប្រោសព្រះរាជទានប្រគេនចំពោះព្រះតេជគុណ **ព្រហ្ម ខៀន** និងព្រះតេជគុណ **ហេង ស៊ីថុន** នូវគ្រឿងឥស្សរិយយស **មុនីសារាភ័ណ្ឌ** ថ្នាក់ **មហាសេនា** ៤៩៣៩

៣១-៧-២០០៥ -ព្រះរាជក្រឹត្យ នស/រកត/០៧០៥/៣៤១ ស្តីពីការផ្តល់សញ្ជាតិខ្មែរ តាមសញ្ជាតូបនីយកម្ម ដល់អ្នកនាង **អានជីលីនណា ចូលី** (ANGELINA JOLIE) សញ្ជាតិអាមេរិក កើតនៅ (Los Angeles) សហរដ្ឋអាមេរិក ៤៩៤០

៣១-៧-២០០៥ -ព្រះរាជក្រឹត្យ នស/រកត/០៧០៥/៣៤២ ស្តីពីការតែងតាំង :
១-លោក **យ៉ា ណារិន** ចៅក្រមតុលាការខេត្តរតនគិរី ជាប្រធានតុលាការខេត្តរតនគិរី
២- លោក **អ៊ឹម សុផាន** ចៅក្រមតុលាការខេត្តក្រចេះ ជាព្រះរាជអាជ្ញានៃអយ្យការអមតុលាការ ខេត្តមណ្ឌលគិរី ៤៩៤១

០២-៨-២០០៥ -ព្រះរាជក្រឹត្យ នស/រកត/០៨០៥/៣៤៣ ស្តីពីការដាក់វិន័យចំពោះមន្ត្រីតុលាការក្រុងភ្នំពេញ ចំនួន ០៤ រូប និងចៅក្រមតុលាការខេត្តស្ទឹងត្រែង ០១ រូប ក្រោមរូបភាពបណ្តេញចេញពីក្របខ័ណ្ឌ ០២ រូប និងព្យួរពីការងារមិនឱ្យមានបៀវត្សក្នុងរយៈពេលកំណត់ ០១ ឆ្នាំ ចំនួន ០៣ រូប ៤៩៤៣

០៣-៨-២០០៥	-ព្រះរាជក្រឹត្យ នស/រកត/០៨០៥/៣៤៧ ស្តីពី ការប្រោសព្រះរាជទាន នូវ **គ្រឿងឥស្សរិយយស សេនាជ័យសិទ្ធ** ចំពោះបញ្ជាការដ្ឋានវិស្វកម្ម នៃអគ្គបញ្ជាការដ្ឋានកងយោធពលខេមរភូមិន្ទ	៤៩៤៥
០៣-៨-២០០៥	-ព្រះរាជក្រឹត្យ នស/រកត/០៨០៥/៣៤៨ ស្តីពីការតម្លើងឋានន្តរស័ក្តិថ្នាក់ឧត្តមសេនីយ៍ត្រី ជូនវរសេនីយ៍ឯក **សេង វណ្ណា** នាយនគរបាលជាតិជាន់ខ្ពស់ នៃក្រសួងមហាផ្ទៃ	៤៩៤៦
០៣-៨-២០០៥	-ព្រះរាជក្រឹត្យ នស/រកត/០៨០៥/៣៤៩ ស្តីពីការផ្តល់សញ្ជាតិខ្មែរ តាមសញ្ជាតូបនីយកម្ម ដល់លោក **ចាង ម៉េងស៊ូ** (JANG MENG SUE) ជនជាតិកូរ៉េ សញ្ជាតិកូរ៉េ កើតនៅ CHUN LANAMBO KANGJING KON CHAK CHUN MEIN ប្រទេសកូរ៉េ ដោយប្តូរឈ្មោះជា **សួស ចាង** " SUOS JANG "	៤៩៤៧
០៣-៨-២០០៥	-ព្រះរាជក្រឹត្យ នស/រកត/០៨០៥/៣៣៨ ស្តីពីការប្រោសព្រះរាជទានចំពោះ លោក **សៀង ឈុនទ្រី**នូវ**គ្រឿងឥស្សរិយយសព្រះរាជាណាចក្រកម្ពុជា** ថ្នាក់ **មហាសេនា**	៤៩៤៨
០៥-៨-២០០៥	-ព្រះរាជក្រឹត្យនស/រកត/០៨០៥/៣៥៥ ស្តីពីការប្រោសព្រះរាជទានចំពោះ ឯកឧត្តម **ស ខេង** នូវ **គ្រឿងឥស្សរិយយស ជាតូបការៈ**	៤៩៤៩
០៩-៨-២០០៥	-ព្រះរាជក្រឹត្យនស/រកត/០៨០៥/៣៥៨ ស្តីពីការប្រគល់ភារកិច្ចជូនមន្ត្រីរាជការ នៃក្រសួងកិច្ចការនារី ចំនួន ០២ រូប	៤៩៥០
០៩-៨-២០០៥	-ព្រះរាជក្រឹត្យ នស/រកត/០៨០៥/៣៥៩ ស្តីពីការតែងតាំងឯកឧត្តម **សួង លាងហៃ** ជាទីប្រឹក្សាអមទីស្តីការគណៈរដ្ឋមន្ត្រី មានឋានៈស្មើ **អនុរដ្ឋលេខាធិការ** បន្ថែមលើមុខងារបច្ចុប្បន្ន	៤៩៥១
០៩-៨-២០០៥	-ព្រះរាជក្រឹត្យ នស/រកត/០៨០៥/៣៦០ ស្តីពី ការតម្លើងឋានន្តរស័ក្តិ ទៅក្នុងក្របខ័ណ្ឌមន្ត្រីរដ្ឋបាលជាន់ខ្ពស់ ក្រសួងមហាផ្ទៃ នូវមន្ត្រីរាជការចំនួន ១១ រូប	៤៩៥២
០៩-៨-២០០៥	-ព្រះរាជក្រឹត្យ នស/រកត/០៨០៥/៣៦២ ស្តីពី សញ្ញាស័ក្តិ និងឯកសណ្ឋានមន្ត្រីនៃក្របខ័ណ្ឌមន្ត្រីការទូតជាន់ខ្ពស់ និងមន្ត្រីក្រមការការបរទេស	៤៩៥៤
០៩-៨-២០០៥	-ព្រះរាជក្រឹត្យ នស/រកត/០៨០៥/៣៥៩ ស្តីពីការតែងតាំងឯកឧត្តម **សូទ ជីវគុណ** ជាសមាជិកក្រុមសង្កេតការណ៍សេដ្ឋកិច្ច និងវប្បធម៌ មានឋានៈស្មើ **អនុរដ្ឋលេខាធិការ**	៤៩៧១
០៩-៨-២០០៥	-ព្រះរាជក្រឹត្យ នស/រកត/០៨០៥/៣៦៥ ស្តីពីការបំពាក់គ្រឿងឥស្សរិយយស **សហមេត្រី**តាមលំដាប់ថ្នាក់ ជូនកងឯកភាព ចំនួន ០៤ និងនាយទាហានជាន់ខ្ពស់ចំនួន ២៥ រូប នៃកងទ័ពប្រជាជនវៀតណាម ដែលមានស្នាដៃល្អក្នុងការធ្វើសហប្រតិបត្តិការជួយឧបត្ថម្ភគាំទ្រ ដល់កងយោធពលខេមរភូមិន្ទ	៤៩៧២

០៩-៨-២០០៥ -ព្រះរាជក្រឹត្យ នស/រកត/០៨០៥/៣៦៦ ស្តីពីការតែងតាំងឯកឧត្តម **ឈឿន ហៃ** ជាឯកអគ្គរាជទូតវិសាមញ្ញ និងពេញសមត្ថភាព នៃព្រះរាជាណាចក្រកម្ពុជា ប្រចាំសាធារណរដ្ឋប្រជាមានិតប្រជាធិបតេយ្យកូរ៉េ ជំនួស ឯកឧត្តម **អ៊ុំ ម៉ាន្នីរ៉ន** ដែលត្រូវបានទទួលការតែងតាំងក្នុងមុខតំណែងថ្មី ៤៩៧៥

០៩-៨-២០០៥ -ព្រះរាជក្រឹត្យ នស/រកត/០៨០៥/៣៦៨ ស្តីពីការប្រគល់ភារកិច្ចជូនឯកឧត្តម **ឌេស សុខម៉េង** ឱ្យបំពេញមុខងារជា អគ្គលេខាធិការរងរាជរដ្ឋាភិបាល មានឋានៈស្មើ **អនុរដ្ឋលេខាធិការ** ៤៩៧៦

II-រាជរដ្ឋាភិបាល

១-អនុក្រឹត្យ

០៩-៨-២០០៥ -អនុក្រឹត្យលេខ ៦៦៦ អនក្រ.តត ស្តីពីការជូនមេដាយស្ថាបនាជាតិ ៤៩៧៧

០៩-៨-២០០៥ -អនុក្រឹត្យលេខ ៦៦៧ អនក្រ.តត ស្តីពីការជូនមេដាយស្ថាបនាជាតិ ៤៩៧៨

០៩-៨-២០០៥ -អនុក្រឹត្យលេខ ៦៦៨ អនក្រ.តត ស្តីពីការជូនមេដាយស្ថាបនាជាតិ ៤៩៧៩

០៩-៨-២០០៥ -អនុក្រឹត្យលេខ ៦៦៩ អនក្រ.តត ស្តីពីការតែងតាំងក្រុមប្រឹក្សាភិបាលប្រចាំសាកលវិទ្យាល័យភូមិន្ទកសិកម្ម ៤៩៨០

១០-៨-២០០៥ -អនុក្រឹត្យលេខ ៦៧០ អនក្រ.តត ស្តីពីការជូនមេដាយសហមេត្រី ៤៩៨២

១១-៨-២០០៥ -អនុក្រឹត្យលេខ ៦៧១ អនក្រ.តត ស្តីពីការជូនមេដាយការងារ ៤៩៨៣

១១-៨-២០០៥ -អនុក្រឹត្យលេខ ៦៧២ អនក្រ.តត ស្តីពីការជូនមេដាយការងារ ៤៩៨៧

១១-៨-២០០៥ -អនុក្រឹត្យលេខ ៦៧៣ អនក្រ.តត ស្តីពីការជូនមេដាយមុនីសារាភ័ណ្ឌ ៤៩៨៨

១១-៨-២០០៥ -អនុក្រឹត្យលេខ ៦៧៤ អនក្រ.តត ស្តីពីការជូនមេដាយការងារ ៤៩៩០

១២-៨-២០០៥ -អនុក្រឹត្យលេខ ៦៧៥ អនក្រ.តត ស្តីពីការដាក់ឱ្យមន្ត្រីរាជការចូលនិវត្តន៍ ៤៩៩៤

១២-៨-២០០៥ -អនុក្រឹត្យលេខ ៦៧៦ អនក្រ.តត ស្តីពីការជូនមេដាយមុនីសារាភ័ណ្ឌ ៤៩៩៦

១២-៨-២០០៥ -អនុក្រឹត្យលេខ ៦៧៧ អនក្រ.តត ស្តីពីការលុបឈ្មោះមន្ត្រីរាជការក្រសួងវប្បធម៌ និងវិចិត្រសិល្បៈ ៤៩៩៨

១៥-៨-២០០៥ -អនុក្រឹត្យលេខ ៦៧៨ អនក្រ.តត ស្តីពីការបន្ថែមសមាសភាព នៃគណៈកម្មការបណ្ឌិតសភា ទទួលបន្ទុកអនុម័តពាក្យច្បាប់ ៤៩៩៩

១៥-៨-២០០៥ -អនុក្រឹត្យលេខ ៦៧៩ អនក្រ.តត ស្តីពីការតម្លើងឋានន្តរស័ក្តិមន្ត្រីរាជការ ៥០០០

១៥-៨-២០០៥ -អនុក្រឹត្យលេខ ៦៨០ អនក្រ.តត ស្តីពីការធ្វើសមាហរណកម្មមន្ត្រីរាជការទៅក្នុងក្របខ័ណ្ឌ មន្ត្រីក្រមការ ៥០០៣
១៥-៨-២០០៥ -អនុក្រឹត្យលេខ ៦៨១ អនក្រ.តត ស្តីពីការតម្លើងឋានន្តរស័ក្តិនាយទាហានជាន់ខ្ពស់ ៥០១១
១៥-៨-២០០៥ -អនុក្រឹត្យលេខ ៦៨២ អនក្រ.តត ស្តីពីការតែងតាំងមន្ត្រីរាជការ ៥០១៣

២-សេចក្តីសំរេច

១០-៨-២០០៥ -សេចក្តីសំរេចលេខ ២៩ សសរ ស្តីពីការអនុវត្តន៍ស្តង់ដាសកម្មភាពកំចាត់មីនកម្ពុជា៥ ជំពូក ៥០១៤
១២-៨-២០០៥ -សេចក្តីសំរេចលេខ ៣០ សសរ ស្តីពីការកែសម្រួលគណៈកម្មការអន្តរក្រសួង ដើម្បីបន្តដោះស្រាយគោលនយោបាយដីធ្លីជាមួយប្រជាពលរដ្ឋ នៅបុរីវប្បធម៌-ទេសចរណ៍អង្គរសៀមរាប គ្រប់គ្រងដោយអាជ្ញាធរអប្សរា ៥០១៧

III-ការងារបណ្តាក្រសួង

១-ទីស្តីការរដ្ឋមន្ត្រីក្រសួងឧស្សាហកម្ម រ៉ែ និង ថាមពល

០២-៨-២០០៥ -ប្រកាសលេខ ៥៧៤ ឧរថ.កឧ.ប្រក ស្តីពីការអនុញ្ញាតឱ្យ ក្រុមហ៊ុន ខេ.អិន.ធី ប្រ៊ូវើរី (K.N.T BREWERY CO.,LTD.) បង្កើតរោងចក្រ " ផលិតស្រាបៀរ " ដែលមានឈ្មោះថា " ខេ.អិន.ធី ប្រ៊ូវើរី (K.N.T BREWERY " មានទីតាំងស្ថិតនៅ ភូមិធន់មោង ឃុំកំពង់ថ្ម ស្រុកសន្ទុក ខេត្តកំពង់ធំ ៥០២០
០២-៨-២០០៥ -ប្រកាសលេខ ៥៧៥ ឧរថ.កឧ.ប្រក ស្តីពីការអនុញ្ញាតឱ្យ ក្រុមហ៊ុន អល.ស៊ូបភើ.អ៊ិនធើប្រាយ (ខេមបូឌា) (ALL SUPER ENTERPRISE (CAMBODIA) LTD.) បង្កើតរោងចក្រ " កាត់ដេរសំលៀកបំពាក់ " ដែលមានឈ្មោះថា " អល.ស៊ូបភើ.អ៊ិនធើប្រាយ (ខេមបូឌា) (ALL SUPER ENTERPRISE (CAMBODIA)" មានទីតាំងស្ថិតនៅ ភូមិបឹងសាឡាង សង្កាត់ឫស្សីកែវ ខណ្ឌឫស្សីកែវ រាជធានីភ្នំពេញ ៥០២២
០២-៨-២០០៥ -ប្រកាសលេខ ៥៧៦ ឧរថ.កឧ.ប្រក ស្តីពីការអនុញ្ញាតឱ្យ ក្រុមហ៊ុន ឃីង ហ្វេសិន ហ្គាមេន (KING FASHION GARMENT CO.,LTD.) បង្កើតរោងចក្រ " កាត់ដេរសំលៀកបំពាក់ "ដែលមានឈ្មោះថា " ឃីង ហ្វេសិន ហ្គាមេន (KING FASHION GARMENT)" មានទីតាំង ស្ថិតនៅ ភូមិត្រពាំងចេក សង្កាត់ចោមចៅ ខណ្ឌដង្កោ រាជធានីភ្នំពេញ ៥០២៤
០២-៨-២០០៥ -ប្រកាសលេខ៥៧៧ឧរថ.កឧ.ប្រកស្តីពីការអនុញ្ញាតឱ្យក្រុមហ៊ុន មេរីត ហ្គាមេន (MERIT GARMENT CO.,LTD.) បង្កើតរោងចក្រ " កាត់ដេរសំលៀក បំពាក់ "ដែលមានឈ្មោះថា" មេរីត ហ្គាមេន (MERIT GARMENT)" មានទីតាំងស្ថិតនៅសួនឧស្សាហកម្មវឌ្ឍនៈ អាគារ I ផ្លូវចោមចៅ ភូមិដំណាក់ធំ សង្កាត់ស្ទឹងមានជ័យ ខណ្ឌមានជ័យ រាជធានីភ្នំពេញ ៥០២៦

១០-៨-២០០៥ -ប្រកាសលេខ ៥៩៤ ឧរថ.កឧ.ប្រក ស្តីពីការអនុញ្ញាតឱ្យក្រុមហ៊ុន បេសវេយ អ៊ិនដាសស្ត្រាល (BESTWAY INDUSTRIAL CO.,LTD.) បង្កើតរោងចក្រ "ផលិតកង់ និង ម៉ូតូ" ដែលមានឈ្មោះថា " បេសវេយ អ៊ិនដាសស្ត្រាល (BESTWAY INDUSTRIAL)" មានទីតាំងស្ថិតនៅ ភូមិតាពៅ ឃុំបារិត និងភូមិថ្នាញ ឃុំបាទី ស្រុកចន្ទ្រា ខេត្តស្វាយរៀង ៥០២៨

២_ទីស្តីការរដ្ឋមន្ត្រីក្រសួងពាណិជ្ជកម្ម

២០-៧-២០០៥ -លិខិតលេខ ១៦៧៦ ពណ.នតក ស្តីពី ការចុះឈ្មោះក្នុងបញ្ជីពាណិជ្ជកម្មរបស់ក្រុមហ៊ុន **ដាយមេន សាន់** ៥០៣០

២០-៧-២០០៥ -លិខិតលេខ ១៦៨១ ពណ.នតក ស្តីពី ការចុះឈ្មោះក្នុងបញ្ជីពាណិជ្ជកម្មរបស់ក្រុមហ៊ុន **ថេកឃីង សូវីង ម៉ាស៊ីន** ៥០៣១

២០-៧-២០០៥ -លិខិតលេខ ១៦៨២ ពណ.នតក ស្តីពី ការចុះឈ្មោះក្នុងបញ្ជីពាណិជ្ជកម្មរបស់ក្រុមហ៊ុន **អាឡាដាំង កាហ្វេ** ៥០៣៣

២០-៧-២០០៥ -លិខិតលេខ ១៦៨៣ ពណ.នតក ស្តីពី ការចុះឈ្មោះក្នុងបញ្ជីពាណិជ្ជកម្មរបស់ក្រុមហ៊ុន **(ខេមបូឌា) ប៊ីហ្សនេស អប់ភើធ្យូនើធី អ៊ិនវេសមេន គ្រុប** ៥០៣៥

២០-៧-២០០៥ -លិខិតលេខ ១៦៨៩ ពណ.នតក ស្តីពី ការចុះឈ្មោះក្នុងបញ្ជីពាណិជ្ជកម្មរបស់ក្រុមហ៊ុន **ប្លូមថេម អ៊ិមប្រូយឌើរី ភីធីអ៊ី អិលធីឌី** ៥០៣៧

២១-៧-២០០៥ -លិខិតលេខ ១៦៩៥ ពណ.នតក ស្តីពី ការចុះឈ្មោះក្នុងបញ្ជីពាណិជ្ជកម្មរបស់ក្រុមហ៊ុន **កំពត ផត** ៥០៣៨

២១-៧-២០០៥ -លិខិតលេខ ១៦៩៦ ពណ.នតក ស្តីពី ការចុះឈ្មោះក្នុងបញ្ជីពាណិជ្ជកម្មរបស់ក្រុមហ៊ុន **ហេង ឡុច អ៊ិមផត អិចផត** ៥០៤០

២១-៧-២០០៥ -លិខិតលេខ ១៦៩៧ ពណ.នតក ស្តីពី ការចុះឈ្មោះក្នុងបញ្ជីពាណិជ្ជកម្មរបស់ក្រុមហ៊ុន **រតនៈ តូក្យូ** ៥០៤២

២១-៧-២០០៥ -លិខិតលេខ ១៦៩៨ ពណ.នតក ស្តីពី ការចុះឈ្មោះក្នុងបញ្ជីពាណិជ្ជកម្មរបស់ក្រុមហ៊ុន **អិម អេស អិន មេឌា សឺវីស ណេតវើក** ៥០៤៤

២១-៧-២០០៥ -លិខិតលេខ ១៦៩៩ ពណ.នតក ស្តីពី ការចុះឈ្មោះក្នុងបញ្ជីពាណិជ្ជកម្មរបស់ក្រុមហ៊ុន **ឌី សុខ សាន្ត (អាហារំណ នីហារំណ និង ដឹកជញ្ជូន)** ៥០៤៦

២២-៧-២០០៥ -លិខិតលេខ ១៧០០ ពណ.នតក ស្តីពី ការចុះឈ្មោះក្នុងបញ្ជីពាណិជ្ជកម្មរបស់ក្រុមហ៊ុន **ស៊ុន លាង អ៊ិមផត អិចផត** ៥០៤៨

២២-៧-២០០៥ -លិខិតលេខ ១៧០២ ពណ.នតក ស្ដីពី ការចុះឈ្មោះក្នុងបញ្ជីពាណិជ្ជកម្មរបស់ក្រុមហ៊ុន
(ខេមបូឌា) ត្រាវែល មូលធី សឺវីស អ៊ិនធើណេសិណល ៥០៥០

២៥-៧-២០០៥ -លិខិតលេខ ១៧០៨ ពណ.នតក ស្ដីពី ការចុះឈ្មោះក្នុងបញ្ជីពាណិជ្ជកម្មរបស់ក្រុមហ៊ុន
ភូម៉ុត ៥០៥២

២៦-៧-២០០៥ -លិខិតលេខ ១៧០៩ ពណ.នតក ស្ដីពី ការចុះឈ្មោះក្នុងបញ្ជីពាណិជ្ជកម្មរបស់ក្រុមហ៊ុន
ខាមមេន អាត ៥០៥៤

២៦-៧-២០០៥ -លិខិតលេខ ១៧១០ ពណ.នតក ស្ដីពី ការចុះឈ្មោះក្នុងបញ្ជីពាណិជ្ជកម្មរបស់ក្រុមហ៊ុន
មេគង្គ យូស្រ៊ី ៥០៥៦

២៦-៧-២០០៥ -លិខិតលេខ ១៧១១ ពណ.នតក ស្ដីពី ការចុះឈ្មោះក្នុងបញ្ជីពាណិជ្ជកម្មរបស់ក្រុមហ៊ុន
ដុងណានយ៉ា អ៊ិនធើណេសិណល គ្រុប ៥០៥៧

២៦-៧-២០០៥ -លិខិតលេខ ១៧១២ ពណ.នតក ស្ដីពី ការចុះឈ្មោះក្នុងបញ្ជីពាណិជ្ជកម្មរបស់ក្រុមហ៊ុន
ឥណទានពលរដ្ឋរុងរឿង អិលធីឌី ៥០៥៩

ព្រះរាជក្រឹត្យ

នស/រកត/០៧០៥/៣៣៦

យើង

ព្រះបាទសម្តេចព្រះបរមនាថ នរោត្តម សីហមុនី
សមានភូមិជាតិសាសនា រក្ខតខត្តិយា ខេមរារដ្ឋរាស្ត្រ ពុទ្ធិន្ទ្រាធរាមហាក្សត្រ
ខេមរាជនា សមូហោភាស កម្ពុជឯករាជរដ្ឋបូរណសន្តិ សុភមង្គលា សិរីវិបុលា
ខេមរាស្រីពិរាស្ត្រ ព្រះចៅក្រុងកម្ពុជាធិបតី

- បានទ្រង់យល់រដ្ឋធម្មនុញ្ញ នៃព្រះរាជាណាចក្រកម្ពុជា
- បានទ្រង់យល់ព្រះរាជក្រមលេខ នស/រកម/០៧០៤/០០១ ចុះថ្ងៃទី ១៣ ខែ កក្កដា ឆ្នាំ ២០០៤ ដែលប្រកាសឱ្យប្រើច្បាប់ធម្មនុញ្ញបន្ថែម សំដៅធានានូវដំណើរការជាប្រក្រតីនៃស្ថាប័នជាតិ
- បានទ្រង់យល់ព្រះរាជក្រឹត្យលេខ នស/រកត/០៧០៤/១២៤ ចុះថ្ងៃទី ១៥ ខែ កក្កដា ឆ្នាំ ២០០៤ ស្តីពីការតែងតាំងរាជរដ្ឋាភិបាល នៃព្រះរាជាណាចក្រកម្ពុជា
- បានទ្រង់យល់ព្រះរាជក្រមលេខ ០២/នស/៩៤ ចុះថ្ងៃទី ២០ ខែ កក្កដា ឆ្នាំ ១៩៩៤ ដែលប្រកាសឱ្យប្រើច្បាប់ស្តីពីការរៀបចំ និងការប្រព្រឹត្តទៅ នៃគណៈរដ្ឋមន្ត្រី
- បានទ្រង់យល់ព្រះរាជក្រមលេខ ០៦/នស/៩៤ ចុះថ្ងៃទី ២៦ ខែ តុលា ឆ្នាំ ១៩៩៤ ដែលប្រកាសឱ្យប្រើច្បាប់ស្តីពីសហលក្ខន្តិកៈមន្ត្រីរាជការស៊ីវិល នៃព្រះរាជាណាចក្រកម្ពុជា
- បានទ្រង់យល់ព្រះរាជក្រមលេខ នស/រកម/០១៩៦/០៦ ចុះថ្ងៃទី ២៤ ខែ មករា ឆ្នាំ ១៩៩៦ ដែលប្រកាសឱ្យប្រើច្បាប់ ស្តីពីការបង្កើតក្រសួងសុខាភិបាល
- បានទ្រង់យល់ព្រះរាជក្រឹត្យលេខ នស/រកត/០៦០២/១៦៣ ចុះថ្ងៃទី ២១ ខែ មិថុនា ឆ្នាំ ២០០២ ស្តីពីលក្ខន្តិកៈដោយឡែក នៃក្របខ័ណ្ឌមន្ត្រីសុខាភិបាលជាន់ខ្ពស់
- បានទ្រង់យល់សេចក្តីក្រាបបង្គំទូលថ្វាយរបស់សម្តេចនាយករដ្ឋមន្ត្រី នៃរាជរដ្ឋាភិបាលកម្ពុជា ។

ត្រាស់បង្គាប់

មាត្រា ១.—

ត្រូវបានធ្វើសមាហរណកម្មមន្ត្រីរាជការ ទៅក្នុងឋានន្តរស័ក្តិមន្ត្រីសុខាភិបាលជាន់ខ្ពស់ដើមខ្សែ នៃក្របខ័ណ្ឌមន្ត្រីសុខាភិបាលជាន់ខ្ពស់របស់ក្រសួងសុខាភិបាល នូវមន្ត្រីរាជការស៊ីវិលដូចមានរាយនាមខាងក្រោម ÷

១	លោក អ៊ី ឧនសាង	មន្ត្រីសុខាភិបាលជាន់ខ្ពស់ដើមខ្សែ	ថ្នាក់លេខ ៥
២	លោក ឡុង សុជាតិ	មន្ត្រីសុខាភិបាលជាន់ខ្ពស់ដើមខ្សែ	ថ្នាក់លេខ ៥
៣	លោក ជា ឈឹមស្រុង	មន្ត្រីសុខាភិបាលជាន់ខ្ពស់ដើមខ្សែ	ថ្នាក់លេខ ៦
៤	លោក សុខ ឆូច	មន្ត្រីសុខាភិបាលជាន់ខ្ពស់ដើមខ្សែ	ថ្នាក់លេខ ៧
៥	លោក ហ៊ី ចិរៈ	មន្ត្រីសុខាភិបាលជាន់ខ្ពស់ដើមខ្សែ	ថ្នាក់លេខ ៧
៦	លោក ញៀម ធូក	មន្ត្រីសុខាភិបាលជាន់ខ្ពស់ដើមខ្សែ	ថ្នាក់លេខ ៧
៧	លោក ច ម៉េងចូ	មន្ត្រីសុខាភិបាលជាន់ខ្ពស់ដើមខ្សែ	ថ្នាក់លេខ ៨
៨	លោកស្រី តាន់ ទូចឆេង	មន្ត្រីសុខាភិបាលជាន់ខ្ពស់ដើមខ្សែ	ថ្នាក់លេខ ៩
៩	លោក ច្រឹង សុខុន	មន្ត្រីសុខាភិបាលជាន់ខ្ពស់ដើមខ្សែ	ថ្នាក់លេខ ១០
១០	លោក ឈឿង ផាណា	មន្ត្រីសុខាភិបាលជាន់ខ្ពស់ដើមខ្សែ	ថ្នាក់លេខ ១០
១១	លោកស្រី ប៊ូអាន ស៊ីធុត្ថា	មន្ត្រីសុខាភិបាលជាន់ខ្ពស់ដើមខ្សែ	ថ្នាក់លេខ ១០
១២	លោក ស្រួយ ស្រៀច	មន្ត្រីសុខាភិបាលជាន់ខ្ពស់ដើមខ្សែ	ថ្នាក់លេខ ១០
១៣	លោក ឈុប យឹម	មន្ត្រីសុខាភិបាលជាន់ខ្ពស់ដើមខ្សែ	ថ្នាក់លេខ ១០
១៤	លោក សៅ សុគន្ធណា	មន្ត្រីសុខាភិបាលជាន់ខ្ពស់ដើមខ្សែ	ថ្នាក់លេខ ១០
១៥	លោកស្រី ទ្រី ឧត្តមរដ្ឋ	មន្ត្រីសុខាភិបាលជាន់ខ្ពស់ដើមខ្សែ	ថ្នាក់លេខ ១០
១៦	លោកស្រី អ៊ុង សុផ្លាចី	មន្ត្រីសុខាភិបាលជាន់ខ្ពស់ដើមខ្សែ	ថ្នាក់លេខ ១០
១៧	លោកស្រី ជួន ចន្ទោភាស	មន្ត្រីសុខាភិបាលជាន់ខ្ពស់ដើមខ្សែ	ថ្នាក់លេខ ១០
១៨	លោកស្រី ហ៊ី សុប្រាភា	មន្ត្រីសុខាភិបាលជាន់ខ្ពស់ដើមខ្សែ	ថ្នាក់លេខ ១០
១៩	លោក សេង គីរក្ស	មន្ត្រីសុខាភិបាលជាន់ខ្ពស់ដើមខ្សែ	ថ្នាក់លេខ ១០
២០	លោក សោម ចណ្ណឫទ្ធី	មន្ត្រីសុខាភិបាលជាន់ខ្ពស់ដើមខ្សែ	ថ្នាក់លេខ ១០
២១	លោក ឡេវ ស៊ុនចារ៉ែត	មន្ត្រីសុខាភិបាលជាន់ខ្ពស់ដើមខ្សែ	ថ្នាក់លេខ ១០
២២	លោកស្រី ឌីច សាយ	មន្ត្រីសុខាភិបាលជាន់ខ្ពស់ដើមខ្សែ	ថ្នាក់លេខ ១០

២៣	លោក **យឹត ស៊ុនណារ៉ុង**	មន្ត្រីសុខាភិបាលជាន់ខ្ពស់ដើមខ្សែ	ថ្នាក់លេខ ១០
២៤	លោក **គង់ គីរម្យ**	មន្ត្រីសុខាភិបាលជាន់ខ្ពស់ដើមខ្សែ	ថ្នាក់លេខ ១០
២៥	លោកស្រី **តាន់ សុខះ**	មន្ត្រីសុខាភិបាលជាន់ខ្ពស់ដើមខ្សែ	ថ្នាក់លេខ ១០
២៦	លោកស្រី **សៀង សុម៉ាដេត**	មន្ត្រីសុខាភិបាលជាន់ខ្ពស់ដើមខ្សែ	ថ្នាក់លេខ ១០
២៧	លោក **ញៀម សូគៀន**	មន្ត្រីសុខាភិបាលជាន់ខ្ពស់ដើមខ្សែ	ថ្នាក់លេខ ១០
២៨	លោក **អ៊ុង ចក្រាធុជ**	មន្ត្រីសុខាភិបាលជាន់ខ្ពស់ដើមខ្សែ	ថ្នាក់លេខ ១០
២៩	លោក **តាន់ សុគុន**	មន្ត្រីសុខាភិបាលជាន់ខ្ពស់ដើមខ្សែ	ថ្នាក់លេខ ១០
៣០	លោក **ឈរ ណារ៉េត**	មន្ត្រីសុខាភិបាលជាន់ខ្ពស់ដើមខ្សែ	ថ្នាក់លេខ ១០
៣១	លោក **ខឹង ប្រាមោឡ្យ**	មន្ត្រីសុខាភិបាលជាន់ខ្ពស់ដើមខ្សែ	ថ្នាក់លេខ ១០
៣២	លោក **សារ៉ាក់ ផល្លី**	មន្ត្រីសុខាភិបាលជាន់ខ្ពស់ដើមខ្សែ	ថ្នាក់លេខ ១០
៣៣	លោកស្រី **ឡេង ឈាត**	មន្ត្រីសុខាភិបាលជាន់ខ្ពស់ដើមខ្សែ	ថ្នាក់លេខ ១០
៣៤	លោក **ថ្វី ប្រួស**	មន្ត្រីសុខាភិបាលជាន់ខ្ពស់ដើមខ្សែ	ថ្នាក់លេខ ១០
៣៥	លោក **តោគ សុវណ្ណ**	មន្ត្រីសុខាភិបាលជាន់ខ្ពស់ដើមខ្សែ	ថ្នាក់លេខ ១០
៣៦	លោក **គីន វណ្ណា**	មន្ត្រីសុខាភិបាលជាន់ខ្ពស់ដើមខ្សែ	ថ្នាក់លេខ ១០
៣៧	លោក **សុខ ប៊ុនថា**	មន្ត្រីសុខាភិបាលជាន់ខ្ពស់ដើមខ្សែ	ថ្នាក់លេខ ១០
៣៨	លោក **ចាន់ឡ្យ ចំនួនរះ**	មន្ត្រីសុខាភិបាលជាន់ខ្ពស់ដើមខ្សែ	ថ្នាក់លេខ ១០
៣៩	លោក **គូ ស៊ុយ**	មន្ត្រីសុខាភិបាលជាន់ខ្ពស់ដើមខ្សែ	ថ្នាក់លេខ ១០
៤០	លោក **គង់ សន្យា**	មន្ត្រីសុខាភិបាលជាន់ខ្ពស់ដើមខ្សែ	ថ្នាក់លេខ ១០
៤១	លោក **សុខ ប៊ូរី**	មន្ត្រីសុខាភិបាលជាន់ខ្ពស់ដើមខ្សែ	ថ្នាក់លេខ ១០
៤២	លោក **ជា សាធុជ**	មន្ត្រីសុខាភិបាលជាន់ខ្ពស់ដើមខ្សែ	ថ្នាក់លេខ ១០
៤៣	លោក **ចំនួ សំឡេង**	មន្ត្រីសុខាភិបាលជាន់ខ្ពស់ដើមខ្សែ	ថ្នាក់លេខ ១០
៤៤	លោក **ឯម ស៊ីថារា**	មន្ត្រីសុខាភិបាលជាន់ខ្ពស់ដើមខ្សែ	ថ្នាក់លេខ ១០
៤៥	លោក **ហ៊ី ប៉េតី**	មន្ត្រីសុខាភិបាលជាន់ខ្ពស់ដើមខ្សែ	ថ្នាក់លេខ ១០
៤៦	លោក **នី ទេវតសុប្ចន្ទី**	មន្ត្រីសុខាភិបាលជាន់ខ្ពស់ដើមខ្សែ	ថ្នាក់លេខ ១០
៤៧	លោក **ម៉ម ប៊ុនសុជាតិ**	មន្ត្រីសុខាភិបាលជាន់ខ្ពស់ដើមខ្សែ	ថ្នាក់លេខ ១០

៤៨	លោកស្រី **សំ សមានា**	មន្ត្រីសុខាភិបាលជាន់ខ្ពស់ដើមខ្សែ	ថ្នាក់លេខ ១០
៤៩	លោកស្រី **កែច សូលីដា**	មន្ត្រីសុខាភិបាលជាន់ខ្ពស់ដើមខ្សែ	ថ្នាក់លេខ ១០
៥០	លោក **ឌូ សុគៈរស្មី**	មន្ត្រីសុខាភិបាលជាន់ខ្ពស់ដើមខ្សែ	ថ្នាក់លេខ ១០
៥១	លោក **អ៊ុក ធីរោ**	មន្ត្រីសុខាភិបាលជាន់ខ្ពស់ដើមខ្សែ	ថ្នាក់លេខ ១០
៥២	លោកស្រី **អ៊ុច ផានី**	មន្ត្រីសុខាភិបាលជាន់ខ្ពស់ដើមខ្សែ	ថ្នាក់លេខ ១០
៥៣	លោក **ស៊ីម៉ុត ដែណ្ណា**	មន្ត្រីសុខាភិបាលជាន់ខ្ពស់ដើមខ្សែ	ថ្នាក់លេខ ១០
៥៤	លោក **ឯក សុផ្លាឫទ្ធិ**	មន្ត្រីសុខាភិបាលជាន់ខ្ពស់ដើមខ្សែ	ថ្នាក់លេខ ១០
៥៥	លោក **ថុច សុខហ៊ាន**	មន្ត្រីសុខាភិបាលជាន់ខ្ពស់ដើមខ្សែ	ថ្នាក់លេខ ១០
៥៦	លោក **សាន សុខុម**	មន្ត្រីសុខាភិបាលជាន់ខ្ពស់ដើមខ្សែ	ថ្នាក់លេខ ១០
៥៧	លោក **សែម មន្ទីរ**	មន្ត្រីសុខាភិបាលជាន់ខ្ពស់ដើមខ្សែ	ថ្នាក់លេខ ១០
៥៨	លោក **សុខ សេដ្ឋបុត្ត**	មន្ត្រីសុខាភិបាលជាន់ខ្ពស់ដើមខ្សែ	ថ្នាក់លេខ ១០
៥៩	លោក **គីម ចាន់មុនីន្ទ**	មន្ត្រីសុខាភិបាលជាន់ខ្ពស់ដើមខ្សែ	ថ្នាក់លេខ ១០
៦០	លោក **ម៉ុក ធាវី**	មន្ត្រីសុខាភិបាលជាន់ខ្ពស់ដើមខ្សែ	ថ្នាក់លេខ ១០
៦១	លោក **ស៊ិន ប៊ូលី**	មន្ត្រីសុខាភិបាលជាន់ខ្ពស់ដើមខ្សែ	ថ្នាក់លេខ ១០
៦២	លោក **ពៅ ប៊ុនធឿន**	មន្ត្រីសុខាភិបាលជាន់ខ្ពស់ដើមខ្សែ	ថ្នាក់លេខ ១០
៦៣	លោក **ឡឹម តារា**	មន្ត្រីសុខាភិបាលជាន់ខ្ពស់ដើមខ្សែ	ថ្នាក់លេខ ១០
៦៤	លោកស្រី **ឱក ចណរភា**	មន្ត្រីសុខាភិបាលជាន់ខ្ពស់ដើមខ្សែ	ថ្នាក់លេខ ១០
៦៥	លោក **ឯក សំអឿន**	មន្ត្រីសុខាភិបាលជាន់ខ្ពស់ដើមខ្សែ	ថ្នាក់លេខ ១០
៦៦	លោក **មុនី សុផ្តារា**	មន្ត្រីសុខាភិបាលជាន់ខ្ពស់ដើមខ្សែ	ថ្នាក់លេខ ១០
៦៧	លោក **គី ប៊ូស្វ**	មន្ត្រីសុខាភិបាលជាន់ខ្ពស់ដើមខ្សែ	ថ្នាក់លេខ ១០
៦៨	លោក **ឈឹម សុធារ៉ា**	មន្ត្រីសុខាភិបាលជាន់ខ្ពស់ដើមខ្សែ	ថ្នាក់លេខ ១០
៦៩	លោក **ជិន ឈារេត**	មន្ត្រីសុខាភិបាលជាន់ខ្ពស់ដើមខ្សែ	ថ្នាក់លេខ ១០
៧០	លោក **ជា ចណ្ណារិទ្ធ**	មន្ត្រីសុខាភិបាលជាន់ខ្ពស់ដើមខ្សែ	ថ្នាក់លេខ ១០
៧១	លោកស្រី **ខួន ផល្លា**	មន្ត្រីសុខាភិបាលជាន់ខ្ពស់ដើមខ្សែ	ថ្នាក់លេខ ១០
៧២	លោក **យឹម សុបុត្រា**	មន្ត្រីសុខាភិបាលជាន់ខ្ពស់ដើមខ្សែ	ថ្នាក់លេខ ១០

៧៣	លោកស្រី ម៉ៅ សុន្ធា	មន្ត្រីសុខាភិបាលជាន់ខ្ពស់ដើមខ្សែ	ថ្នាក់លេខ ១០
៧៤	លោក ស សុធារិទ្ធ	មន្ត្រីសុខាភិបាលជាន់ខ្ពស់ដើមខ្សែ	ថ្នាក់លេខ ១០
៧៥	លោក កើត ឈុនលី	មន្ត្រីសុខាភិបាលជាន់ខ្ពស់ដើមខ្សែ	ថ្នាក់លេខ ១០
៧៦	លោក សុត ធុន្នី	មន្ត្រីសុខាភិបាលជាន់ខ្ពស់ដើមខ្សែ	ថ្នាក់លេខ ១០
៧៧	លោក ហួត លីនណា	មន្ត្រីសុខាភិបាលជាន់ខ្ពស់ដើមខ្សែ	ថ្នាក់លេខ ១០
៧៨	លោក មាស អេដា	មន្ត្រីសុខាភិបាលជាន់ខ្ពស់ដើមខ្សែ	ថ្នាក់លេខ ១០
៧៩	លោក ស្រ៊ីង លីមសេង	មន្ត្រីសុខាភិបាលជាន់ខ្ពស់ដើមខ្សែ	ថ្នាក់លេខ ១០
៨០	លោក ហ៊ាង គង	មន្ត្រីសុខាភិបាលជាន់ខ្ពស់ដើមខ្សែ	ថ្នាក់លេខ ១០
៨១	លោក អ៊ាច សុខា	មន្ត្រីសុខាភិបាលជាន់ខ្ពស់ដើមខ្សែ	ថ្នាក់លេខ ១០
៨២	លោកស្រី ចក ធីតា	មន្ត្រីសុខាភិបាលជាន់ខ្ពស់ដើមខ្សែ	ថ្នាក់លេខ ១០
៨៣	លោក ស៊ិន សាគ្គតា	មន្ត្រីសុខាភិបាលជាន់ខ្ពស់ដើមខ្សែ	ថ្នាក់លេខ ១០
៨៤	លោក មេង បូនី	មន្ត្រីសុខាភិបាលជាន់ខ្ពស់ដើមខ្សែ	ថ្នាក់លេខ ១០
៨៥	លោក ប៊ុន ហុក	មន្ត្រីសុខាភិបាលជាន់ខ្ពស់ដើមខ្សែ	ថ្នាក់លេខ ១០
៨៦	លោក ឆិត បូណា	មន្ត្រីសុខាភិបាលជាន់ខ្ពស់ដើមខ្សែ	ថ្នាក់លេខ ១០
៨៧	លោកស្រី សូ សាគី	មន្ត្រីសុខាភិបាលជាន់ខ្ពស់ដើមខ្សែ	ថ្នាក់លេខ ១០
៨៨	លោក គឹម សុខបល	មន្ត្រីសុខាភិបាលជាន់ខ្ពស់ដើមខ្សែ	ថ្នាក់លេខ ១០
៨៩	លោក ដួង ប៊ុណ្ណ	មន្ត្រីសុខាភិបាលជាន់ខ្ពស់ដើមខ្សែ	ថ្នាក់លេខ ១០
៩០	លោក សេង សើរ	មន្ត្រីសុខាភិបាលជាន់ខ្ពស់ដើមខ្សែ	ថ្នាក់លេខ ១០
៩១	លោក គឹម ឈួង	មន្ត្រីសុខាភិបាលជាន់ខ្ពស់ដើមខ្សែ	ថ្នាក់លេខ ១០
៩២	លោក អ៊ុំ សុខុម	មន្ត្រីសុខាភិបាលជាន់ខ្ពស់ដើមខ្សែ	ថ្នាក់លេខ ១០
៩៣	លោក អោ អ៊ុច	មន្ត្រីសុខាភិបាលជាន់ខ្ពស់ដើមខ្សែ	ថ្នាក់លេខ ១០
៩៤	លោក ធ៊ា ប៊ុណ្ណារេត	មន្ត្រីសុខាភិបាលជាន់ខ្ពស់ដើមខ្សែ	ថ្នាក់លេខ ១០
៩៥	លោក សុខ លឹម	មន្ត្រីសុខាភិបាលជាន់ខ្ពស់ដើមខ្សែ	ថ្នាក់លេខ ១០
៩៦	លោក ឈួរ សើរចេតនា	មន្ត្រីសុខាភិបាលជាន់ខ្ពស់ដើមខ្សែ	ថ្នាក់លេខ ១០
៩៧	លោក ម៉ៅ ឈន	មន្ត្រីសុខាភិបាលជាន់ខ្ពស់ដើមខ្សែ	ថ្នាក់លេខ ១០

៩៨	លោក ឆី គៀងហ៊ី	មន្ត្រីសុខាភិបាលជាន់ខ្ពស់ដើមខ្សែ	ថ្នាក់លេខ ១០
៩៩	លោក តា លៀង	មន្ត្រីសុខាភិបាលជាន់ខ្ពស់ដើមខ្សែ	ថ្នាក់លេខ ១០
១០០	លោក ស្រូ យ៉ីណា	មន្ត្រីសុខាភិបាលជាន់ខ្ពស់ដើមខ្សែ	ថ្នាក់លេខ ១០
១០១	លោក ឈឿន ធុឡី	មន្ត្រីសុខាភិបាលជាន់ខ្ពស់ដើមខ្សែ	ថ្នាក់លេខ ១០
១០២	លោក គីម អាង	មន្ត្រីសុខាភិបាលជាន់ខ្ពស់ដើមខ្សែ	ថ្នាក់លេខ ១០
១០៣	លោក សាយ បុណ្យចឡ្សន៍	មន្ត្រីសុខាភិបាលជាន់ខ្ពស់ដើមខ្សែ	ថ្នាក់លេខ ១០
១០៤	លោក ជូ រ៉ាឌី	មន្ត្រីសុខាភិបាលជាន់ខ្ពស់ដើមខ្សែ	ថ្នាក់លេខ ១០
១០៥	លោកស្រី តាំង ឡេកហៀង	មន្ត្រីសុខាភិបាលជាន់ខ្ពស់ដើមខ្សែ	ថ្នាក់លេខ ១០
១០៦	លោកស្រី កែវ ស៊ីសុវណ្ណ	មន្ត្រីសុខាភិបាលជាន់ខ្ពស់ដើមខ្សែ	ថ្នាក់លេខ ១០
១០៧	លោក រស់ ប្រាជ្ញពន្លឺ	មន្ត្រីសុខាភិបាលជាន់ខ្ពស់ដើមខ្សែ	ថ្នាក់លេខ ១០
១០៨	លោកស្រី អាំង សូឌី	មន្ត្រីសុខាភិបាលជាន់ខ្ពស់ដើមខ្សែ	ថ្នាក់លេខ ១០
១០៩	លោក ទាក់ មករា	មន្ត្រីសុខាភិបាលជាន់ខ្ពស់ដើមខ្សែ	ថ្នាក់លេខ ១០
១១០	លោក ជ្រិន ឆាមសុខ	មន្ត្រីសុខាភិបាលជាន់ខ្ពស់ដើមខ្សែ	ថ្នាក់លេខ ១០
១១១	លោក ញៀម សុន	មន្ត្រីសុខាភិបាលជាន់ខ្ពស់ដើមខ្សែ	ថ្នាក់លេខ ១០
១១២	លោកស្រី អ៊ុក សាផៃ	មន្ត្រីសុខាភិបាលជាន់ខ្ពស់ដើមខ្សែ	ថ្នាក់លេខ ១០
១១៣	លោកស្រី ឈី ស៊ីមចេង	មន្ត្រីសុខាភិបាលជាន់ខ្ពស់ដើមខ្សែ	ថ្នាក់លេខ ១០
១១៤	លោក ថាន់ ថាណាសិទ្ធិ	មន្ត្រីសុខាភិបាលជាន់ខ្ពស់ដើមខ្សែ	ថ្នាក់លេខ ១០
១១៥	លោក ជា គីមឡុង	មន្ត្រីសុខាភិបាលជាន់ខ្ពស់ដើមខ្សែ	ថ្នាក់លេខ ១០
១១៦	លោកស្រី គង់ ពុទ្ធិតា	មន្ត្រីសុខាភិបាលជាន់ខ្ពស់ដើមខ្សែ	ថ្នាក់លេខ ១០
១១៧	លោក គួយ សំណាង	មន្ត្រីសុខាភិបាលជាន់ខ្ពស់ដើមខ្សែ	ថ្នាក់លេខ ១០
១១៨	លោក តាច ពិសិដ្ឋ	មន្ត្រីសុខាភិបាលជាន់ខ្ពស់ដើមខ្សែ	ថ្នាក់លេខ ១០
១១៩	លោក ឈិត សុផល	មន្ត្រីសុខាភិបាលជាន់ខ្ពស់ដើមខ្សែ	ថ្នាក់លេខ ១០
១២០	លោក ទ៉ិត ចិត្ត	មន្ត្រីសុខាភិបាលជាន់ខ្ពស់ដើមខ្សែ	ថ្នាក់លេខ ១០
១២១	លោក យិន ស៊ីណាត	មន្ត្រីសុខាភិបាលជាន់ខ្ពស់ដើមខ្សែ	ថ្នាក់លេខ ១០
១២២	លោក ឆៃ សារិត	មន្ត្រីសុខាភិបាលជាន់ខ្ពស់ដើមខ្សែ	ថ្នាក់លេខ ១០

១២៣	លោក **លន ឫទ្ធីយ៍ឆាឫទ្ធិច**	មន្ត្រីសុខាភិបាលជាន់ខ្ពស់ដើមខ្សែ	ថ្នាក់លេខ ១០
១២៤	លោក **ម៉ី មុនីបូរិន្ទ**	មន្ត្រីសុខាភិបាលជាន់ខ្ពស់ដើមខ្សែ	ថ្នាក់លេខ ១០
១២៥	លោក **ថាន់ សុវណ្ណដេត**	មន្ត្រីសុខាភិបាលជាន់ខ្ពស់ដើមខ្សែ	ថ្នាក់លេខ ១០
១២៦	លោក **សំ សទ្ធាត**	មន្ត្រីសុខាភិបាលជាន់ខ្ពស់ដើមខ្សែ	ថ្នាក់លេខ ១០
១២៧	លោក **ឈីច ស៊ុយាង**	មន្ត្រីសុខាភិបាលជាន់ខ្ពស់ដើមខ្សែ	ថ្នាក់លេខ ១០
១២៨	លោក **ទ៉ា ទ៉ាន់ធី**	មន្ត្រីសុខាភិបាលជាន់ខ្ពស់ដើមខ្សែ	ថ្នាក់លេខ ១០
១២៩	លោក **អ៊ុន សុខរុន**	មន្ត្រីសុខាភិបាលជាន់ខ្ពស់ដើមខ្សែ	ថ្នាក់លេខ ១០
១៣០	លោក **លី ជាតិតា**	មន្ត្រីសុខាភិបាលជាន់ខ្ពស់ដើមខ្សែ	ថ្នាក់លេខ ១០
១៣១	លោក **ហួត សេង**	មន្ត្រីសុខាភិបាលជាន់ខ្ពស់ដើមខ្សែ	ថ្នាក់លេខ ១០
១៣២	លោក **ដួង កែ**	មន្ត្រីសុខាភិបាលជាន់ខ្ពស់ដើមខ្សែ	ថ្នាក់លេខ ១០
១៣៣	លោក **កែង គៀតឆ្ងហ**	មន្ត្រីសុខាភិបាលជាន់ខ្ពស់ដើមខ្សែ	ថ្នាក់លេខ ១០
១៣៤	លោក **ដួង ឆាយ**	មន្ត្រីសុខាភិបាលជាន់ខ្ពស់ដើមខ្សែ	ថ្នាក់លេខ ១០
១៣៥	លោក **កែត ទ៉ាន់ថា**	មន្ត្រីសុខាភិបាលជាន់ខ្ពស់ដើមខ្សែ	ថ្នាក់លេខ ១០
១៣៦	លោក **តេង ហុកលី**	មន្ត្រីសុខាភិបាលជាន់ខ្ពស់ដើមខ្សែ	ថ្នាក់លេខ ១០
១៣៧	លោក **អ៊ិត ប៊ុនគី**	មន្ត្រីសុខាភិបាលជាន់ខ្ពស់ដើមខ្សែ	ថ្នាក់លេខ ១០
១៣៨	លោក **ភឹម សាធួន**	មន្ត្រីសុខាភិបាលជាន់ខ្ពស់ដើមខ្សែ	ថ្នាក់លេខ ១០
១៣៩	លោក **សាំង សាលី**	មន្ត្រីសុខាភិបាលជាន់ខ្ពស់ដើមខ្សែ	ថ្នាក់លេខ ១០
១៤០	លោក **អ៊ុង សំអាន**	មន្ត្រីសុខាភិបាលជាន់ខ្ពស់ដើមខ្សែ	ថ្នាក់លេខ ១០
១៤១	លោក **យស ផានីត្ថា**	មន្ត្រីសុខាភិបាលជាន់ខ្ពស់ដើមខ្សែ	ថ្នាក់លេខ ១០
១៤២	លោក **សាផុន ទន្សនៈ**	មន្ត្រីសុខាភិបាលជាន់ខ្ពស់ដើមខ្សែ	ថ្នាក់លេខ ១០

មាត្រា ២ .–

ត្រូវបានធ្វើសមាហរណកម្មមន្ត្រីរាជការ ទៅក្នុងឋានន្តរស័ក្តិមន្ត្រីសុខាភិបាលជាន់ខ្ពស់ នៃក្របខ័ណ្ឌមន្ត្រីសុខាភិបាលជាន់ខ្ពស់របស់ក្រសួងសុខាភិបាល នូវមន្ត្រីរាជការស៊ីវិលដូចមានរាយនាមខាងក្រោម ÷

១	លោក **សេរីត សុវណ្ណ**	មន្ត្រីសុខាភិបាលជាន់ខ្ពស់	ថ្នាក់លេខ ៥
២	លោក **ឈឹម គិមសាន**	មន្ត្រីសុខាភិបាលជាន់ខ្ពស់	ថ្នាក់លេខ ៧

៣	លោក ឡាំ អេងហួ	មន្ត្រីសុខាភិបាលជាន់ខ្ពស់	ថ្នាក់លេខ ៧
៤	លោកស្រី សូ ម៉ូឃន	មន្ត្រីសុខាភិបាលជាន់ខ្ពស់	ថ្នាក់លេខ ៨
៥	លោកស្រី ខឹន ឈយាច	មន្ត្រីសុខាភិបាលជាន់ខ្ពស់	ថ្នាក់លេខ ៨
៦	លោក កែ ឈុំ	មន្ត្រីសុខាភិបាលជាន់ខ្ពស់	ថ្នាក់លេខ ៨
៧	លោក ដោក ចំឡី	មន្ត្រីសុខាភិបាលជាន់ខ្ពស់	ថ្នាក់លេខ ៨
៨	លោក ឡិ ចាន់ដា	មន្ត្រីសុខាភិបាលជាន់ខ្ពស់	ថ្នាក់លេខ ៨
៩	លោក ឡិម សុខា	មន្ត្រីសុខាភិបាលជាន់ខ្ពស់	ថ្នាក់លេខ ៨
១០	លោក ប្រេម ណារ៉ុន	មន្ត្រីសុខាភិបាលជាន់ខ្ពស់	ថ្នាក់លេខ ៩
១១	លោកស្រី នាង ឆាយយ៉ាណា	មន្ត្រីសុខាភិបាលជាន់ខ្ពស់	ថ្នាក់លេខ ៩
១២	លោកស្រី សា គុយហ៊ាង	មន្ត្រីសុខាភិបាលជាន់ខ្ពស់	ថ្នាក់លេខ ៩
១៣	លោកស្រី គីម ចន្ថា	មន្ត្រីសុខាភិបាលជាន់ខ្ពស់	ថ្នាក់លេខ ៩
១៤	លោក ថេង ម៉េងអាន	មន្ត្រីសុខាភិបាលជាន់ខ្ពស់	ថ្នាក់លេខ ៩
១៥	លោកស្រី ឃួន អេងមុន្នី	មន្ត្រីសុខាភិបាលជាន់ខ្ពស់	ថ្នាក់លេខ ៩
១៦	លោក ជី មានហៀ	មន្ត្រីសុខាភិបាលជាន់ខ្ពស់	ថ្នាក់លេខ ៩
១៧	លោក ពៅ យ៉ារី	មន្ត្រីសុខាភិបាលជាន់ខ្ពស់	ថ្នាក់លេខ ៩
១៨	លោកស្រី ឈឹម ពុំ	មន្ត្រីសុខាភិបាលជាន់ខ្ពស់	ថ្នាក់លេខ ៩
១៩	លោកស្រី ស៊ុម ឈីវលៀង	មន្ត្រីសុខាភិបាលជាន់ខ្ពស់	ថ្នាក់លេខ ៩
២០	លោកស្រី ស៊ុន សំផល	មន្ត្រីសុខាភិបាលជាន់ខ្ពស់	ថ្នាក់លេខ ៩
២១	លោកស្រី អ៊ុំ សាម៉ុល	មន្ត្រីសុខាភិបាលជាន់ខ្ពស់	ថ្នាក់លេខ ៩
២២	លោក សំ បូឌីណេ	មន្ត្រីសុខាភិបាលជាន់ខ្ពស់	ថ្នាក់លេខ ៩
២៣	លោកស្រី សៀក ណារី	មន្ត្រីសុខាភិបាលជាន់ខ្ពស់	ថ្នាក់លេខ ៩
២៤	លោក លី ផេងអាន	មន្ត្រីសុខាភិបាលជាន់ខ្ពស់	ថ្នាក់លេខ ៩
២៥	លោកស្រី លឹម ផារី	មន្ត្រីសុខាភិបាលជាន់ខ្ពស់	ថ្នាក់លេខ ៩
២៦	លោក ឆាន ធី	មន្ត្រីសុខាភិបាលជាន់ខ្ពស់	ថ្នាក់លេខ ៩
២៧	លោកស្រី ចូ គីវង	មន្ត្រីសុខាភិបាលជាន់ខ្ពស់	ថ្នាក់លេខ ៩

២៨	លោក រិត ច័ន្ទ	មន្ត្រីសុខាភិបាលជាន់ខ្ពស់	ថ្នាក់លេខ ៩
២៩	លោកស្រី គ្រួយ ស៊ុយឡាយ	មន្ត្រីសុខាភិបាលជាន់ខ្ពស់	ថ្នាក់លេខ ៩
៣០	លោកស្រី ប្រី យាន	មន្ត្រីសុខាភិបាលជាន់ខ្ពស់	ថ្នាក់លេខ ៩
៣១	លោក គួរ គីមហៀក	មន្ត្រីសុខាភិបាលជាន់ខ្ពស់	ថ្នាក់លេខ ៩
៣២	លោក ចាង កេង	មន្ត្រីសុខាភិបាលជាន់ខ្ពស់	ថ្នាក់លេខ ៩
៣៣	លោកស្រី នា គីមឆន	មន្ត្រីសុខាភិបាលជាន់ខ្ពស់	ថ្នាក់លេខ ៩
៣៤	លោក តឹក ប៊ុនស្រេង	មន្ត្រីសុខាភិបាលជាន់ខ្ពស់	ថ្នាក់លេខ ៩
៣៥	លោក ឡុង កែន	មន្ត្រីសុខាភិបាលជាន់ខ្ពស់	ថ្នាក់លេខ ៩
៣៦	លោក អ៊ឹម ថាម	មន្ត្រីសុខាភិបាលជាន់ខ្ពស់	ថ្នាក់លេខ ៩
៣៧	លោក ហេង តិច	មន្ត្រីសុខាភិបាលជាន់ខ្ពស់	ថ្នាក់លេខ ៩
៣៨	លោក ឌូ ពុធនី	មន្ត្រីសុខាភិបាលជាន់ខ្ពស់	ថ្នាក់លេខ ៩
៣៩	លោក ភាំង ស៊ី	មន្ត្រីសុខាភិបាលជាន់ខ្ពស់	ថ្នាក់លេខ ៩
៤០	លោក សាន់ សារី	មន្ត្រីសុខាភិបាលជាន់ខ្ពស់	ថ្នាក់លេខ ៩
៤១	លោក ជា សូរី	មន្ត្រីសុខាភិបាលជាន់ខ្ពស់	ថ្នាក់លេខ ៩
៤២	លោក ចាន់ ស៊ីចាន់ថា	មន្ត្រីសុខាភិបាលជាន់ខ្ពស់	ថ្នាក់លេខ ៩
៤៣	លោក ស៊ិន ត្រាហ្សា	មន្ត្រីសុខាភិបាលជាន់ខ្ពស់	ថ្នាក់លេខ ៩
៤៤	លោកស្រី ខាច ស៊ីតត្រេន	មន្ត្រីសុខាភិបាលជាន់ខ្ពស់	ថ្នាក់លេខ ៩
៤៥	លោកស្រី កែន ម៉េងអ៊ាង	មន្ត្រីសុខាភិបាលជាន់ខ្ពស់	ថ្នាក់លេខ ៩
៤៦	លោកស្រី សំ ស៊ីណែត	មន្ត្រីសុខាភិបាលជាន់ខ្ពស់	ថ្នាក់លេខ ៩
៤៧	លោក ហាក់ តីរម្យ	មន្ត្រីសុខាភិបាលជាន់ខ្ពស់	ថ្នាក់លេខ ៩
៤៨	លោក គាត ឈីសាន	មន្ត្រីសុខាភិបាលជាន់ខ្ពស់	ថ្នាក់លេខ ៩
៤៩	លោកស្រី សរ ឈឹមអង	មន្ត្រីសុខាភិបាលជាន់ខ្ពស់	ថ្នាក់លេខ ៩
៥០	លោក អ៊ិច ឌីណា	មន្ត្រីសុខាភិបាលជាន់ខ្ពស់	ថ្នាក់លេខ ៩
៥១	លោកស្រី ឌូ ពិន	មន្ត្រីសុខាភិបាលជាន់ខ្ពស់	ថ្នាក់លេខ ៩
៥២	លោកស្រី ណាំ នីចាន់នី	មន្ត្រីសុខាភិបាលជាន់ខ្ពស់	ថ្នាក់លេខ ៩

៥៣	លោក ស៊ូ ណន	មន្ត្រីសុខាភិបាលជាន់ខ្ពស់	ថ្នាក់លេខ ៩
៥៤	លោកស្រី កៅ នេងឡាង	មន្ត្រីសុខាភិបាលជាន់ខ្ពស់	ថ្នាក់លេខ ៩
៥៥	លោកស្រី អ៊ុង សារ៉ាត់	មន្ត្រីសុខាភិបាលជាន់ខ្ពស់	ថ្នាក់លេខ ៩
៥៦	លោក ម៉ឺន ចាន់ថន	មន្ត្រីសុខាភិបាលជាន់ខ្ពស់	ថ្នាក់លេខ ៩
៥៧	លោក នេង ម៉េងហោ	មន្ត្រីសុខាភិបាលជាន់ខ្ពស់	ថ្នាក់លេខ ៩
៥៨	លោកស្រី ជុន ណៃអ៊ឹម	មន្ត្រីសុខាភិបាលជាន់ខ្ពស់	ថ្នាក់លេខ ៩
៥៩	លោកស្រី ជា ញ៉	មន្ត្រីសុខាភិបាលជាន់ខ្ពស់	ថ្នាក់លេខ ៩
៦០	លោកស្រី ទ៉ែត សារី	មន្ត្រីសុខាភិបាលជាន់ខ្ពស់	ថ្នាក់លេខ ៩
៦១	លោកស្រី ម៉ៅ ម៉ាថា	មន្ត្រីសុខាភិបាលជាន់ខ្ពស់	ថ្នាក់លេខ ៩
៦២	លោក ម៉ូ ជិនសាមុត	មន្ត្រីសុខាភិបាលជាន់ខ្ពស់	ថ្នាក់លេខ ៩
៦៣	លោកស្រី អ៊ុង បុប្ផាតួង	មន្ត្រីសុខាភិបាលជាន់ខ្ពស់	ថ្នាក់លេខ ៩
៦៤	លោក លី សុវណ្ណ	មន្ត្រីសុខាភិបាលជាន់ខ្ពស់	ថ្នាក់លេខ ៩
៦៥	លោក លុយ ចាសនា	មន្ត្រីសុខាភិបាលជាន់ខ្ពស់	ថ្នាក់លេខ ៩
៦៦	លោកស្រី ឌួ ស៊ីម៉ារិន	មន្ត្រីសុខាភិបាលជាន់ខ្ពស់	ថ្នាក់លេខ ៩
៦៧	លោកស្រី សរ ម៉ូលីន	មន្ត្រីសុខាភិបាលជាន់ខ្ពស់	ថ្នាក់លេខ ៩
៦៨	លោក គីន ចាន់នី	មន្ត្រីសុខាភិបាលជាន់ខ្ពស់	ថ្នាក់លេខ ១០
៦៩	លោក គង់ បញ្ញា	មន្ត្រីសុខាភិបាលជាន់ខ្ពស់	ថ្នាក់លេខ ១០
៧០	លោក ឃ្លាំង សាម៉េត	មន្ត្រីសុខាភិបាលជាន់ខ្ពស់	ថ្នាក់លេខ ១០
៧១	លោកស្រី លឹម ផានី	មន្ត្រីសុខាភិបាលជាន់ខ្ពស់	ថ្នាក់លេខ ១០
៧២	លោកស្រី នោម ម៉ាលីន	មន្ត្រីសុខាភិបាលជាន់ខ្ពស់	ថ្នាក់លេខ ១០
៧៣	លោកស្រី ជា រ៉ានី	មន្ត្រីសុខាភិបាលជាន់ខ្ពស់	ថ្នាក់លេខ ១០
៧៤	លោក គីម សារឿន	មន្ត្រីសុខាភិបាលជាន់ខ្ពស់	ថ្នាក់លេខ ១០
៧៥	លោក អ៊ុង ផុល	មន្ត្រីសុខាភិបាលជាន់ខ្ពស់	ថ្នាក់លេខ ១០
៧៦	លោក តឹក ឡេងស៊ី	មន្ត្រីសុខាភិបាលជាន់ខ្ពស់	ថ្នាក់លេខ ១០
៧៧	លោកស្រី សុខ ឃីម	មន្ត្រីសុខាភិបាលជាន់ខ្ពស់	ថ្នាក់លេខ ១០

៧៨	លោកស្រី ខោល ខេមរារី	មន្ត្រីសុខាភិបាលជាន់ខ្ពស់	ថ្នាក់លេខ ១០
៧៩	លោក ខាង ចារ៉ុន	មន្ត្រីសុខាភិបាលជាន់ខ្ពស់	ថ្នាក់លេខ ១០
៨០	លោកស្រី ឃុត ថាច័រី	មន្ត្រីសុខាភិបាលជាន់ខ្ពស់	ថ្នាក់លេខ ១០
៨១	លោក កៅ សេង	មន្ត្រីសុខាភិបាលជាន់ខ្ពស់	ថ្នាក់លេខ ១០
៨២	លោកស្រី នៅ ផល្លា	មន្ត្រីសុខាភិបាលជាន់ខ្ពស់	ថ្នាក់លេខ ១០
៨៣	លោក យាង បូមិត្ត	មន្ត្រីសុខាភិបាលជាន់ខ្ពស់	ថ្នាក់លេខ ១០
៨៤	លោក ឈុយ ឈឿន	មន្ត្រីសុខាភិបាលជាន់ខ្ពស់	ថ្នាក់លេខ ១០
៨៥	លោកស្រី គួង រស្មី	មន្ត្រីសុខាភិបាលជាន់ខ្ពស់	ថ្នាក់លេខ ១០
៨៦	លោកស្រី ចេង លីបូតា	មន្ត្រីសុខាភិបាលជាន់ខ្ពស់	ថ្នាក់លេខ ១០
៨៧	លោក លីម ម៉េងសៀង	មន្ត្រីសុខាភិបាលជាន់ខ្ពស់	ថ្នាក់លេខ ១០
៨៨	លោក គ្រួយ អ៊ាងប៊ស់	មន្ត្រីសុខាភិបាលជាន់ខ្ពស់	ថ្នាក់លេខ ១០
៨៩	លោក យិន គីមឈុន	មន្ត្រីសុខាភិបាលជាន់ខ្ពស់	ថ្នាក់លេខ ១០
៩០	លោក សុភ សំអាត	មន្ត្រីសុខាភិបាលជាន់ខ្ពស់	ថ្នាក់លេខ ១០
៩១	លោក គឹម ឡាង	មន្ត្រីសុខាភិបាលជាន់ខ្ពស់	ថ្នាក់លេខ ១០
៩២	លោក ប្រាក់ ស៊ីថា	មន្ត្រីសុខាភិបាលជាន់ខ្ពស់	ថ្នាក់លេខ ១០
៩៣	លោក គឹម សុន្ធារិទ្ធ	មន្ត្រីសុខាភិបាលជាន់ខ្ពស់	ថ្នាក់លេខ ១០
៩៤	លោក ឆាម ឆាក់យឹម	មន្ត្រីសុខាភិបាលជាន់ខ្ពស់	ថ្នាក់លេខ ១០
៩៥	លោក កែច សុគន្ធ	មន្ត្រីសុខាភិបាលជាន់ខ្ពស់	ថ្នាក់លេខ ១០
៩៦	លោក ខែន សុត្ថារ៉ា	មន្ត្រីសុខាភិបាលជាន់ខ្ពស់	ថ្នាក់លេខ ១០
៩៧	លោក ពៅ សត្ថា	មន្ត្រីសុខាភិបាលជាន់ខ្ពស់	ថ្នាក់លេខ ១០
៩៨	លោក ងីង ម៉ុនចាំ	មន្ត្រីសុខាភិបាលជាន់ខ្ពស់	ថ្នាក់លេខ ១០
៩៩	លោក ឃួន ខួនហេង	មន្ត្រីសុខាភិបាលជាន់ខ្ពស់	ថ្នាក់លេខ ១០
១០០	លោក អ៊ុន ចាន់ថន	មន្ត្រីសុខាភិបាលជាន់ខ្ពស់	ថ្នាក់លេខ ១០
១០១	លោក ហង្ស គីមហៃ	មន្ត្រីសុខាភិបាលជាន់ខ្ពស់	ថ្នាក់លេខ ១០
១០២	លោក នង ចេង	មន្ត្រីសុខាភិបាលជាន់ខ្ពស់	ថ្នាក់លេខ ១០

12|54

១០៣	លោកស្រី កែម ប៊ុនណា	មន្ត្រីសុខាភិបាលជាន់ខ្ពស់	ថ្នាក់លេខ ១០
១០៤	លោកស្រី គីម វណ្ណារី	មន្ត្រីសុខាភិបាលជាន់ខ្ពស់	ថ្នាក់លេខ ១០
១០៥	លោក ភ្លាន់ យុវត្តា	មន្ត្រីសុខាភិបាលជាន់ខ្ពស់	ថ្នាក់លេខ ១០
១០៦	លោក អ៊ួង រិន	មន្ត្រីសុខាភិបាលជាន់ខ្ពស់	ថ្នាក់លេខ ១០
១០៧	លោក ឡេង គីមសេង	មន្ត្រីសុខាភិបាលជាន់ខ្ពស់	ថ្នាក់លេខ ១០
១០៨	លោក កេតុ វណ្ណសិទ្ធី	មន្ត្រីសុខាភិបាលជាន់ខ្ពស់	ថ្នាក់លេខ ១០
១០៩	លោកស្រី ហ៊ុង ម៉ូណា	មន្ត្រីសុខាភិបាលជាន់ខ្ពស់	ថ្នាក់លេខ ១០
១១០	លោក ហ៊យ គីមហេង	មន្ត្រីសុខាភិបាលជាន់ខ្ពស់	ថ្នាក់លេខ ១០
១១១	លោក ស្រី សុខុន	មន្ត្រីសុខាភិបាលជាន់ខ្ពស់	ថ្នាក់លេខ ១០
១១២	លោក ជា សុខចេង	មន្ត្រីសុខាភិបាលជាន់ខ្ពស់	ថ្នាក់លេខ ១០
១១៣	លោក ពិង សុង	មន្ត្រីសុខាភិបាលជាន់ខ្ពស់	ថ្នាក់លេខ ១០
១១៤	លោក ស្រី ចាន់ថន	មន្ត្រីសុខាភិបាលជាន់ខ្ពស់	ថ្នាក់លេខ ១០
១១៥	លោកស្រី ជិន ឡៃហៀក	មន្ត្រីសុខាភិបាលជាន់ខ្ពស់	ថ្នាក់លេខ ១០
១១៦	លោកស្រី ហេង ណៃយីម	មន្ត្រីសុខាភិបាលជាន់ខ្ពស់	ថ្នាក់លេខ ១០
១១៧	លោកស្រី ឃួន វិឡាវណ្ណ	មន្ត្រីសុខាភិបាលជាន់ខ្ពស់	ថ្នាក់លេខ ១០
១១៨	លោក ម៉ែន ហ៊ិន	មន្ត្រីសុខាភិបាលជាន់ខ្ពស់	ថ្នាក់លេខ ១០
១១៩	លោក សួន ស៊ីថុន	មន្ត្រីសុខាភិបាលជាន់ខ្ពស់	ថ្នាក់លេខ ១០
១២០	លោកស្រី ហៀង គីមឡាយ	មន្ត្រីសុខាភិបាលជាន់ខ្ពស់	ថ្នាក់លេខ ១០
១២១	លោកស្រី ជ័យ សុខា	មន្ត្រីសុខាភិបាលជាន់ខ្ពស់	ថ្នាក់លេខ ១០
១២២	លោកស្រី ឡាំ ស៊ីឌី	មន្ត្រីសុខាភិបាលជាន់ខ្ពស់	ថ្នាក់លេខ ១០
១២៣	លោកស្រី ឈិត ប៊ុណ្ណា	មន្ត្រីសុខាភិបាលជាន់ខ្ពស់	ថ្នាក់លេខ ១០
១២៤	លោកស្រី ឈិង ស៊ីសុផល	មន្ត្រីសុខាភិបាលជាន់ខ្ពស់	ថ្នាក់លេខ ១០
១២៥	លោកស្រី យ៉ែម ម៉ាលីន	មន្ត្រីសុខាភិបាលជាន់ខ្ពស់	ថ្នាក់លេខ ១០
១២៦	លោក ញៀម ចន្ទថុន	មន្ត្រីសុខាភិបាលជាន់ខ្ពស់	ថ្នាក់លេខ ១០
១២៧	លោក សួង សារុន	មន្ត្រីសុខាភិបាលជាន់ខ្ពស់	ថ្នាក់លេខ ១០

១២៨	លោក **ខាត់ ខាន់**	មន្ត្រីសុខាភិបាលជាន់ខ្ពស់	ថ្នាក់លេខ ១០
១២៩	លោក **ឃុត ស៊ីដេត**	មន្ត្រីសុខាភិបាលជាន់ខ្ពស់	ថ្នាក់លេខ ១០
១៣០	លោក **ធាន ចំរ៉ុង**	មន្ត្រីសុខាភិបាលជាន់ខ្ពស់	ថ្នាក់លេខ ១០
១៣១	លោក **ម៉ារ ស៊ីសំអាង**	មន្ត្រីសុខាភិបាលជាន់ខ្ពស់	ថ្នាក់លេខ ១០
១៣២	លោក **ឈិន សែនយ៉ៅ**	មន្ត្រីសុខាភិបាលជាន់ខ្ពស់	ថ្នាក់លេខ ១០
១៣៣	លោក **បាន សាយ**	មន្ត្រីសុខាភិបាលជាន់ខ្ពស់	ថ្នាក់លេខ ១០
១៣៤	លោក **តាន់ ចន្ទតារា**	មន្ត្រីសុខាភិបាលជាន់ខ្ពស់	ថ្នាក់លេខ ១០
១៣៥	លោក **ឆឹង យ៉ៅយ៉េន**	មន្ត្រីសុខាភិបាលជាន់ខ្ពស់	ថ្នាក់លេខ ១០
១៣៦	លោកស្រី **សរ សុវណ្ណារេត**	មន្ត្រីសុខាភិបាលជាន់ខ្ពស់	ថ្នាក់លេខ ១០
១៣៧	លោក **សុខ បូរ៉ា**	មន្ត្រីសុខាភិបាលជាន់ខ្ពស់	ថ្នាក់លេខ ១០
១៣៨	លោកស្រី **ចែម ផាណារី**	មន្ត្រីសុខាភិបាលជាន់ខ្ពស់	ថ្នាក់លេខ ១០
១៣៩	លោកស្រី **ទិន នារី**	មន្ត្រីសុខាភិបាលជាន់ខ្ពស់	ថ្នាក់លេខ ១០
១៤០	លោក **គាម ប៊ិន**	មន្ត្រីសុខាភិបាលជាន់ខ្ពស់	ថ្នាក់លេខ ១០
១៤១	លោកស្រី **មួង សុផល**	មន្ត្រីសុខាភិបាលជាន់ខ្ពស់	ថ្នាក់លេខ ១០
១៤២	លោក **លឹម ឃីតុង**	មន្ត្រីសុខាភិបាលជាន់ខ្ពស់	ថ្នាក់លេខ ១០
១៤៣	លោកស្រី **ជា ម៉ូលីរតន៍**	មន្ត្រីសុខាភិបាលជាន់ខ្ពស់	ថ្នាក់លេខ ១០
១៤៤	លោក **ឡាន វណ្ណសេង**	មន្ត្រីសុខាភិបាលជាន់ខ្ពស់	ថ្នាក់លេខ ១០
១៤៥	លោកស្រី **នួន សុម៉ូនី**	មន្ត្រីសុខាភិបាលជាន់ខ្ពស់	ថ្នាក់លេខ ១០
១៤៦	លោកស្រី **ញួង ពុំសែន**	មន្ត្រីសុខាភិបាលជាន់ខ្ពស់	ថ្នាក់លេខ ១០
១៤៧	លោក **ឈាង រ៉ា**	មន្ត្រីសុខាភិបាលជាន់ខ្ពស់	ថ្នាក់លេខ ១០
១៤៨	លោក **ហាក់ ចាន់រឿន**	មន្ត្រីសុខាភិបាលជាន់ខ្ពស់	ថ្នាក់លេខ ១០
១៤៩	លោក **លឹម វឌ្ឍនា**	មន្ត្រីសុខាភិបាលជាន់ខ្ពស់	ថ្នាក់លេខ ១០
១៥០	លោក **អ៊ុន មាគា**	មន្ត្រីសុខាភិបាលជាន់ខ្ពស់	ថ្នាក់លេខ ១០
១៥១	លោក **ទ្រាំ កុសល**	មន្ត្រីសុខាភិបាលជាន់ខ្ពស់	ថ្នាក់លេខ ១០
១៥២	លោក **អម សុផានណា**	មន្ត្រីសុខាភិបាលជាន់ខ្ពស់	ថ្នាក់លេខ ១០

1458

១៥៣	លោក ជុំ សារឿន	មន្ត្រីសុខាភិបាលជាន់ខ្ពស់	ថ្នាក់លេខ ១០
១៥៤	លោក ខូន ម៉េង	មន្ត្រីសុខាភិបាលជាន់ខ្ពស់	ថ្នាក់លេខ ១០
១៥៥	លោក ជីត សាឌី	មន្ត្រីសុខាភិបាលជាន់ខ្ពស់	ថ្នាក់លេខ ១០
១៥៦	លោក ម៉ាល់ ប៊ុណ្ណា	មន្ត្រីសុខាភិបាលជាន់ខ្ពស់	ថ្នាក់លេខ ១០
១៥៧	លោក កែត ប៊ុនឆោម	មន្ត្រីសុខាភិបាលជាន់ខ្ពស់	ថ្នាក់លេខ ១០
១៥៨	លោក ឆួត សុខុម	មន្ត្រីសុខាភិបាលជាន់ខ្ពស់	ថ្នាក់លេខ ១០
១៥៩	លោក តូច សាហៀង	មន្ត្រីសុខាភិបាលជាន់ខ្ពស់	ថ្នាក់លេខ ១០
១៦០	លោក នង សៅគ្រី	មន្ត្រីសុខាភិបាលជាន់ខ្ពស់	ថ្នាក់លេខ ១០
១៦១	លោក ចាន់ ចំន្ទថា	មន្ត្រីសុខាភិបាលជាន់ខ្ពស់	ថ្នាក់លេខ ១០
១៦២	លោក ហ៊ុល សុម្ភុតថុល	មន្ត្រីសុខាភិបាលជាន់ខ្ពស់	ថ្នាក់លេខ ១០
១៦៣	លោក ចាន់ ថណ្ណា	មន្ត្រីសុខាភិបាលជាន់ខ្ពស់	ថ្នាក់លេខ ១០
១៦៤	លោកស្រី ថ៉ូច ថណ្ណថុន	មន្ត្រីសុខាភិបាលជាន់ខ្ពស់	ថ្នាក់លេខ ១០
១៦៥	លោក កែត លីសុត្ថា	មន្ត្រីសុខាភិបាលជាន់ខ្ពស់	ថ្នាក់លេខ ១០
១៦៦	លោកស្រី ស្រី សុផា	មន្ត្រីសុខាភិបាលជាន់ខ្ពស់	ថ្នាក់លេខ ១០
១៦៧	លោក សេង ឡេងហួត	មន្ត្រីសុខាភិបាលជាន់ខ្ពស់	ថ្នាក់លេខ ១០
១៦៨	លោក យូ សុផាត	មន្ត្រីសុខាភិបាលជាន់ខ្ពស់	ថ្នាក់លេខ ១០
១៦៩	លោក មុជ តិន	មន្ត្រីសុខាភិបាលជាន់ខ្ពស់	ថ្នាក់លេខ ១០
១៧០	លោក តាន់ បូរិន	មន្ត្រីសុខាភិបាលជាន់ខ្ពស់	ថ្នាក់លេខ ១០
១៧១	លោក សាំង សុណា	មន្ត្រីសុខាភិបាលជាន់ខ្ពស់	ថ្នាក់លេខ ១០
១៧២	លោកស្រី គង ផាណារី	មន្ត្រីសុខាភិបាលជាន់ខ្ពស់	ថ្នាក់លេខ ១០
១៧៣	លោក ជា គីមលី	មន្ត្រីសុខាភិបាលជាន់ខ្ពស់	ថ្នាក់លេខ ១០
១៧៤	លោក អ៊ូ កេថណ្ណា	មន្ត្រីសុខាភិបាលជាន់ខ្ពស់	ថ្នាក់លេខ ១០
១៧៥	លោកស្រី លី ណារ៉េត	មន្ត្រីសុខាភិបាលជាន់ខ្ពស់	ថ្នាក់លេខ ១០
១៧៦	លោក ស្វាយ សារ៉ាត	មន្ត្រីសុខាភិបាលជាន់ខ្ពស់	ថ្នាក់លេខ ១០
១៧៧	លោក ឆេង មន	មន្ត្រីសុខាភិបាលជាន់ខ្ពស់	ថ្នាក់លេខ ១០

១៧៨	លោកស្រី ឈិន ឡុន	មន្ត្រីសុខាភិបាលជាន់ខ្ពស់	ថ្នាក់លេខ ១០
១៧៩	លោកស្រី ឡាំ គីរុណា	មន្ត្រីសុខាភិបាលជាន់ខ្ពស់	ថ្នាក់លេខ ១០
១៨០	លោក សៀ សុឆ្នី	មន្ត្រីសុខាភិបាលជាន់ខ្ពស់	ថ្នាក់លេខ ១០
១៨១	លោកស្រី ឡាំ ទីសាភារី	មន្ត្រីសុខាភិបាលជាន់ខ្ពស់	ថ្នាក់លេខ ១០
១៨២	លោក ឆៀម ចាន់ថន	មន្ត្រីសុខាភិបាលជាន់ខ្ពស់	ថ្នាក់លេខ ១០
១៨៣	លោក ហ៊ី ហាក់	មន្ត្រីសុខាភិបាលជាន់ខ្ពស់	ថ្នាក់លេខ ១១
១៨៤	លោកស្រី ម៉ុន សារី	មន្ត្រីសុខាភិបាលជាន់ខ្ពស់	ថ្នាក់លេខ ១១
១៨៥	លោក អ៊ុក សុវណ្ណ	មន្ត្រីសុខាភិបាលជាន់ខ្ពស់	ថ្នាក់លេខ ១១
១៨៦	លោកស្រី សុខ សោភ័ណនារី	មន្ត្រីសុខាភិបាលជាន់ខ្ពស់	ថ្នាក់លេខ ១១
១៨៧	លោក កែវ កុសល	មន្ត្រីសុខាភិបាលជាន់ខ្ពស់	ថ្នាក់លេខ ១១
១៨៨	លោក ទ៉ា សុខគា	មន្ត្រីសុខាភិបាលជាន់ខ្ពស់	ថ្នាក់លេខ ១១
១៨៩	លោក ឆេត ភីឡា	មន្ត្រីសុខាភិបាលជាន់ខ្ពស់	ថ្នាក់លេខ ១១
១៩០	លោក អៀន សាមុត	មន្ត្រីសុខាភិបាលជាន់ខ្ពស់	ថ្នាក់លេខ ១១
១៩១	លោក សំ ស៊ីណា	មន្ត្រីសុខាភិបាលជាន់ខ្ពស់	ថ្នាក់លេខ ១១
១៩២	លោកស្រី អ៊ុច សុខលាន	មន្ត្រីសុខាភិបាលជាន់ខ្ពស់	ថ្នាក់លេខ ១១
១៩៣	លោក សុខ ស៊្រុន	មន្ត្រីសុខាភិបាលជាន់ខ្ពស់	ថ្នាក់លេខ ១១
១៩៤	លោក គី វេជ្ជាយ៉ាន់	មន្ត្រីសុខាភិបាលជាន់ខ្ពស់	ថ្នាក់លេខ ១១
១៩៥	លោកស្រី សុខ ចំនួ	មន្ត្រីសុខាភិបាលជាន់ខ្ពស់	ថ្នាក់លេខ ១១
១៩៦	លោក ឡូ ចាសនាគីរី	មន្ត្រីសុខាភិបាលជាន់ខ្ពស់	ថ្នាក់លេខ ១១
១៩៧	លោក យក់ នារារិទ្ធ	មន្ត្រីសុខាភិបាលជាន់ខ្ពស់	ថ្នាក់លេខ ១១
១៩៨	លោក ម៉េង កុក	មន្ត្រីសុខាភិបាលជាន់ខ្ពស់	ថ្នាក់លេខ ១១
១៩៩	លោកស្រី អ៊ុច សុវណ្ណារម្យ	មន្ត្រីសុខាភិបាលជាន់ខ្ពស់	ថ្នាក់លេខ ១១
២០០	លោក ហុង រ័ត្នមុនី	មន្ត្រីសុខាភិបាលជាន់ខ្ពស់	ថ្នាក់លេខ ១១
២០១	លោក លី សុទ៉ាន់	មន្ត្រីសុខាភិបាលជាន់ខ្ពស់	ថ្នាក់លេខ ១១
២០២	លោកស្រី ឡាយ ណារី	មន្ត្រីសុខាភិបាលជាន់ខ្ពស់	ថ្នាក់លេខ ១១

1/58

២០៣	លោក **ហង្ស សុខុម**	មន្ត្រីសុខាភិបាលជាន់ខ្ពស់	ថ្នាក់លេខ ១១
២០៤	លោកស្រី **អ៊ុក ភល្យាណ**	មន្ត្រីសុខាភិបាលជាន់ខ្ពស់	ថ្នាក់លេខ ១១
២០៥	លោក **ហ៊ី ឈុនហាក់**	មន្ត្រីសុខាភិបាលជាន់ខ្ពស់	ថ្នាក់លេខ ១១
២០៦	លោកស្រី **ជា សុម៉េង**	មន្ត្រីសុខាភិបាលជាន់ខ្ពស់	ថ្នាក់លេខ ១១
២០៧	លោក **ឃុន សារ៉េត**	មន្ត្រីសុខាភិបាលជាន់ខ្ពស់	ថ្នាក់លេខ ១១
២០៨	លោកស្រី **ឆឹម ចំន្ទហៀង**	មន្ត្រីសុខាភិបាលជាន់ខ្ពស់	ថ្នាក់លេខ ១១
២០៩	លោកស្រី **អ៊ុច យុត្ថ**	មន្ត្រីសុខាភិបាលជាន់ខ្ពស់	ថ្នាក់លេខ ១១
២១០	លោក **ឈី ប៊ុនឈឿន**	មន្ត្រីសុខាភិបាលជាន់ខ្ពស់	ថ្នាក់លេខ ១១
២១១	លោក **ឈី តាន់ហួត**	មន្ត្រីសុខាភិបាលជាន់ខ្ពស់	ថ្នាក់លេខ ១១
២១២	លោក **នេត ផល្លា**	មន្ត្រីសុខាភិបាលជាន់ខ្ពស់	ថ្នាក់លេខ ១១
២១៣	លោកស្រី **នួច លក្ខិណា**	មន្ត្រីសុខាភិបាលជាន់ខ្ពស់	ថ្នាក់លេខ ១១
២១៤	លោក **ឈួន ស្រេង**	មន្ត្រីសុខាភិបាលជាន់ខ្ពស់	ថ្នាក់លេខ ១១
២១៥	លោកស្រី **ឆា សុខអ៊ី**	មន្ត្រីសុខាភិបាលជាន់ខ្ពស់	ថ្នាក់លេខ ១១
២១៦	លោក **ត្រាំ ផាន់ដារិទ្ធ**	មន្ត្រីសុខាភិបាលជាន់ខ្ពស់	ថ្នាក់លេខ ១១
២១៧	លោកស្រី **សយ សុគន្ធ**	មន្ត្រីសុខាភិបាលជាន់ខ្ពស់	ថ្នាក់លេខ ១១
២១៨	លោក **ឡៀង ស៊ីចណ្ណា**	មន្ត្រីសុខាភិបាលជាន់ខ្ពស់	ថ្នាក់លេខ ១១
២១៩	លោក **យស ប៊ុនហេង**	មន្ត្រីសុខាភិបាលជាន់ខ្ពស់	ថ្នាក់លេខ ១១
២២០	លោក **ឡាយ គី**	មន្ត្រីសុខាភិបាលជាន់ខ្ពស់	ថ្នាក់លេខ ១១
២២១	លោក **ឃួន ណារ៉ា**	មន្ត្រីសុខាភិបាលជាន់ខ្ពស់	ថ្នាក់លេខ ១១
២២២	លោក **សុភ សំអាត**	មន្ត្រីសុខាភិបាលជាន់ខ្ពស់	ថ្នាក់លេខ ១១
២២៣	លោកស្រី **សុខ ចំន្ទណារ៉េត**	មន្ត្រីសុខាភិបាលជាន់ខ្ពស់	ថ្នាក់លេខ ១១
២២៤	លោក **ឆួន សុផាស៊ី**	មន្ត្រីសុខាភិបាលជាន់ខ្ពស់	ថ្នាក់លេខ ១១
២២៥	លោក **ស្តើង ជា**	មន្ត្រីសុខាភិបាលជាន់ខ្ពស់	ថ្នាក់លេខ ១១
២២៦	លោក **ឡៀង ស៊ុនឈី**	មន្ត្រីសុខាភិបាលជាន់ខ្ពស់	ថ្នាក់លេខ ១១
២២៧	លោក **អ៊ុង សុផល**	មន្ត្រីសុខាភិបាលជាន់ខ្ពស់	ថ្នាក់លេខ ១១

២២៨	លោកស្រី អ៊ុច ទិបុល	មន្ត្រីសុខាភិបាលជាន់ខ្ពស់	ថ្នាក់លេខ ១១
២២៩	លោក ម៉េង ហ៊ិន	មន្ត្រីសុខាភិបាលជាន់ខ្ពស់	ថ្នាក់លេខ ១១
២៣០	លោក អ៊ុន សុខុឡា	មន្ត្រីសុខាភិបាលជាន់ខ្ពស់	ថ្នាក់លេខ ១១
២៣១	លោក អ៊ិត ឈុនលី	មន្ត្រីសុខាភិបាលជាន់ខ្ពស់	ថ្នាក់លេខ ១១
២៣២	លោក ខឹម ផុល	មន្ត្រីសុខាភិបាលជាន់ខ្ពស់	ថ្នាក់លេខ ១១
២៣៣	លោក សុន សារិ	មន្ត្រីសុខាភិបាលជាន់ខ្ពស់	ថ្នាក់លេខ ១១
២៣៤	លោក ហ៊ូ សិរីវណ្ណៈ	មន្ត្រីសុខាភិបាលជាន់ខ្ពស់	ថ្នាក់លេខ ១១
២៣៥	លោកស្រី ឡុច សុភី	មន្ត្រីសុខាភិបាលជាន់ខ្ពស់	ថ្នាក់លេខ ១១
២៣៦	លោកស្រី អ៊ុច ស៊ីខុង	មន្ត្រីសុខាភិបាលជាន់ខ្ពស់	ថ្នាក់លេខ ១១
២៣៧	លោកស្រី ឃី កែវមុន្នី	មន្ត្រីសុខាភិបាលជាន់ខ្ពស់	ថ្នាក់លេខ ១១
២៣៨	លោកស្រី ប៊ុច គីមចេង	មន្ត្រីសុខាភិបាលជាន់ខ្ពស់	ថ្នាក់លេខ ១១
២៣៩	លោកស្រី ខួន ចាវី	មន្ត្រីសុខាភិបាលជាន់ខ្ពស់	ថ្នាក់លេខ ១១
២៤០	លោក ប៊ុច សុជាន	មន្ត្រីសុខាភិបាលជាន់ខ្ពស់	ថ្នាក់លេខ ១១
២៤១	លោក ញ៉ៀវ អុន	មន្ត្រីសុខាភិបាលជាន់ខ្ពស់	ថ្នាក់លេខ ១១
២៤២	លោក អ៊ុម សុផាន	មន្ត្រីសុខាភិបាលជាន់ខ្ពស់	ថ្នាក់លេខ ១១
២៤៣	លោក ម៉ៅ ចុន្ថា	មន្ត្រីសុខាភិបាលជាន់ខ្ពស់	ថ្នាក់លេខ ១១
២៤៤	លោក កែវ វិចិត្រ	មន្ត្រីសុខាភិបាលជាន់ខ្ពស់	ថ្នាក់លេខ ១១
២៤៥	លោក ញឹម គា	មន្ត្រីសុខាភិបាលជាន់ខ្ពស់	ថ្នាក់លេខ ១១
២៤៦	លោក សៀង សុផាត	មន្ត្រីសុខាភិបាលជាន់ខ្ពស់	ថ្នាក់លេខ ១១
២៤៧	លោកស្រី សួន ស៊ីណា	មន្ត្រីសុខាភិបាលជាន់ខ្ពស់	ថ្នាក់លេខ ១១
២៤៨	លោកស្រី អ៊ុច សុសាយណ្ណ	មន្ត្រីសុខាភិបាលជាន់ខ្ពស់	ថ្នាក់លេខ ១១
២៤៩	លោក តាន់ តេខយាន	មន្ត្រីសុខាភិបាលជាន់ខ្ពស់	ថ្នាក់លេខ ១១
២៥០	លោក ឯម ប៊ុនលី	មន្ត្រីសុខាភិបាលជាន់ខ្ពស់	ថ្នាក់លេខ ១១
២៥១	លោក ជា យុស្រេង	មន្ត្រីសុខាភិបាលជាន់ខ្ពស់	ថ្នាក់លេខ ១១
២៥២	លោក ចេង ប៊ុនថា	មន្ត្រីសុខាភិបាលជាន់ខ្ពស់	ថ្នាក់លេខ ១១

158

២៥៣	លោក ទៀល ចាន់ថេត	មន្ត្រីសុខាភិបាលជាន់ខ្ពស់	ថ្នាក់លេខ ១១
២៥៤	លោក ជួន បឿន	មន្ត្រីសុខាភិបាលជាន់ខ្ពស់	ថ្នាក់លេខ ១១
២៥៥	លោក ជា ឡាហឿន	មន្ត្រីសុខាភិបាលជាន់ខ្ពស់	ថ្នាក់លេខ ១១
២៥៦	លោក ទិម សេរីវិជិត	មន្ត្រីសុខាភិបាលជាន់ខ្ពស់	ថ្នាក់លេខ ១១
២៥៧	លោក អាំង គិមស៊ូ	មន្ត្រីសុខាភិបាលជាន់ខ្ពស់	ថ្នាក់លេខ ១១
២៥៨	លោក អៅ សច្ចៈ	មន្ត្រីសុខាភិបាលជាន់ខ្ពស់	ថ្នាក់លេខ ១១
២៥៩	លោក នូ ហុង	មន្ត្រីសុខាភិបាលជាន់ខ្ពស់	ថ្នាក់លេខ ១១
២៦០	លោក ឈួន ពន្ធរេទី	មន្ត្រីសុខាភិបាលជាន់ខ្ពស់	ថ្នាក់លេខ ១១
២៦១	លោក នុយ កែច	មន្ត្រីសុខាភិបាលជាន់ខ្ពស់	ថ្នាក់លេខ ១១
២៦២	លោក អ៊ុក វ៉ែត	មន្ត្រីសុខាភិបាលជាន់ខ្ពស់	ថ្នាក់លេខ ១១
២៦៣	លោក ម៉ុង សុមនៈ	មន្ត្រីសុខាភិបាលជាន់ខ្ពស់	ថ្នាក់លេខ ១១
២៦៤	លោក ឆេព ស៊ុនថា	មន្ត្រីសុខាភិបាលជាន់ខ្ពស់	ថ្នាក់លេខ ១១
២៦៥	លោកស្រី ឌី ចាន់ធូ	មន្ត្រីសុខាភិបាលជាន់ខ្ពស់	ថ្នាក់លេខ ១១
២៦៦	លោក ហុង សុខហៀង	មន្ត្រីសុខាភិបាលជាន់ខ្ពស់	ថ្នាក់លេខ ១១
២៦៧	លោក ម៉េង រីតា	មន្ត្រីសុខាភិបាលជាន់ខ្ពស់	ថ្នាក់លេខ ១១
២៦៨	លោក ឌួង ណាយ	មន្ត្រីសុខាភិបាលជាន់ខ្ពស់	ថ្នាក់លេខ ១១
២៦៩	លោក ជួង ដារ៉ារិទ្ធ	មន្ត្រីសុខាភិបាលជាន់ខ្ពស់	ថ្នាក់លេខ ១១
២៧០	លោកស្រី ពៅ សេរី	មន្ត្រីសុខាភិបាលជាន់ខ្ពស់	ថ្នាក់លេខ ១១
២៧១	លោកស្រី គុណ ណារី	មន្ត្រីសុខាភិបាលជាន់ខ្ពស់	ថ្នាក់លេខ ១១
២៧២	លោកស្រី សេង ស៊ុតចណ្ណថា	មន្ត្រីសុខាភិបាលជាន់ខ្ពស់	ថ្នាក់លេខ ១១
២៧៣	លោក ហោ ប៊ុនឡេង	មន្ត្រីសុខាភិបាលជាន់ខ្ពស់	ថ្នាក់លេខ ១១
២៧៤	លោក ឡោ ស៊ីវិន	មន្ត្រីសុខាភិបាលជាន់ខ្ពស់	ថ្នាក់លេខ ១១
២៧៥	លោក សេង ទុធី	មន្ត្រីសុខាភិបាលជាន់ខ្ពស់	ថ្នាក់លេខ ១១
២៧៦	លោក សូរ កេសនា	មន្ត្រីសុខាភិបាលជាន់ខ្ពស់	ថ្នាក់លេខ ១១
២៧៧	លោក ទៃ គា	មន្ត្រីសុខាភិបាលជាន់ខ្ពស់	ថ្នាក់លេខ ១១

២៧៨	លោក សេក សំប៊ុន	មន្ត្រីសុខាភិបាលជាន់ខ្ពស់	ថ្នាក់លេខ ១១
២៧៩	លោកស្រី គីម ចិរត្តី	មន្ត្រីសុខាភិបាលជាន់ខ្ពស់	ថ្នាក់លេខ ១១
២៨០	លោក លឹម ភាឈំយ	មន្ត្រីសុខាភិបាលជាន់ខ្ពស់	ថ្នាក់លេខ ១១
២៨១	លោក ហែម មុនិរិទ្ធ	មន្ត្រីសុខាភិបាលជាន់ខ្ពស់	ថ្នាក់លេខ ១១
២៨២	លោក ឌឹក ចាន់ណារិន	មន្ត្រីសុខាភិបាលជាន់ខ្ពស់	ថ្នាក់លេខ ១១
២៨៣	លោក ជួប សុខខេង	មន្ត្រីសុខាភិបាលជាន់ខ្ពស់	ថ្នាក់លេខ ១១
២៨៤	លោកស្រី សារ៉ាយ ច៊ាន់ណាត	មន្ត្រីសុខាភិបាលជាន់ខ្ពស់	ថ្នាក់លេខ ១១
២៨៥	លោក ហាស់ ផលមុនី	មន្ត្រីសុខាភិបាលជាន់ខ្ពស់	ថ្នាក់លេខ ១១
២៨៦	លោកស្រី ម៉ម ច៊ាន់ថារិទ្ធ	មន្ត្រីសុខាភិបាលជាន់ខ្ពស់	ថ្នាក់លេខ ១១
២៨៧	លោកស្រី ជា ឌួច	មន្ត្រីសុខាភិបាលជាន់ខ្ពស់	ថ្នាក់លេខ ១១
២៨៨	លោក ហាក់ សុខហៃ	មន្ត្រីសុខាភិបាលជាន់ខ្ពស់	ថ្នាក់លេខ ១១
២៨៩	លោក សុខ កុសល	មន្ត្រីសុខាភិបាលជាន់ខ្ពស់	ថ្នាក់លេខ ១១
២៩០	លោកស្រី ថាច សុថាទី	មន្ត្រីសុខាភិបាលជាន់ខ្ពស់	ថ្នាក់លេខ ១១
២៩១	លោក អ៊ុក ចារ៉ា	មន្ត្រីសុខាភិបាលជាន់ខ្ពស់	ថ្នាក់លេខ ១១
២៩២	លោក សារ៉ាយ ចន្ទតារា	មន្ត្រីសុខាភិបាលជាន់ខ្ពស់	ថ្នាក់លេខ ១១
២៩៣	លោក កែច អមរា	មន្ត្រីសុខាភិបាលជាន់ខ្ពស់	ថ្នាក់លេខ ១១
២៩៤	លោក ឈុន សុជាតិ	មន្ត្រីសុខាភិបាលជាន់ខ្ពស់	ថ្នាក់លេខ ១១
២៩៥	លោក ថេង ជៀកហេង	មន្ត្រីសុខាភិបាលជាន់ខ្ពស់	ថ្នាក់លេខ ១១
២៩៦	លោក ឈិញ សារុន	មន្ត្រីសុខាភិបាលជាន់ខ្ពស់	ថ្នាក់លេខ ១១
២៩៧	លោកស្រី ឌេព រឿ	មន្ត្រីសុខាភិបាលជាន់ខ្ពស់	ថ្នាក់លេខ ១១
២៩៨	លោកស្រី លឹច ម៉ូរី	មន្ត្រីសុខាភិបាលជាន់ខ្ពស់	ថ្នាក់លេខ ១១
២៩៩	លោក ឈីច លឹម	មន្ត្រីសុខាភិបាលជាន់ខ្ពស់	ថ្នាក់លេខ ១១
៣០០	លោក យី ប៊ូរាធុង	មន្ត្រីសុខាភិបាលជាន់ខ្ពស់	ថ្នាក់លេខ ១១
៣០១	លោកស្រី ស្រី សុជាតិ	មន្ត្រីសុខាភិបាលជាន់ខ្ពស់	ថ្នាក់លេខ ១១
៣០២	លោក ឡិក ទីជិត	មន្ត្រីសុខាភិបាលជាន់ខ្ពស់	ថ្នាក់លេខ ១១

20/58

៣០៣	លោក ឈើច សារេតត	មន្ត្រីសុខាភិបាលជាន់ខ្ពស់	ថ្នាក់លេខ ១១
៣០៤	លោកស្រី ពេជ សុវណ្ណធារី	មន្ត្រីសុខាភិបាលជាន់ខ្ពស់	ថ្នាក់លេខ ១១
៣០៥	លោកស្រី ម៉ុល សិរីមេធី	មន្ត្រីសុខាភិបាលជាន់ខ្ពស់	ថ្នាក់លេខ ១១
៣០៦	លោកស្រី អ៊ុច រដ្ឋាទី	មន្ត្រីសុខាភិបាលជាន់ខ្ពស់	ថ្នាក់លេខ ១១
៣០៧	លោក គង់ ហ៊ាងគ្រី	មន្ត្រីសុខាភិបាលជាន់ខ្ពស់	ថ្នាក់លេខ ១១
៣០៨	លោកស្រី រស់ ផល្លា	មន្ត្រីសុខាភិបាលជាន់ខ្ពស់	ថ្នាក់លេខ ១១
៣០៩	លោក ហែម យ៉ែន	មន្ត្រីសុខាភិបាលជាន់ខ្ពស់	ថ្នាក់លេខ ១១
៣១០	លោកស្រី ម៉ែន សុរីយ៉ាន	មន្ត្រីសុខាភិបាលជាន់ខ្ពស់	ថ្នាក់លេខ ១១
៣១១	លោក យ៉ង់ ជារាឌុច	មន្ត្រីសុខាភិបាលជាន់ខ្ពស់	ថ្នាក់លេខ ១១
៣១២	លោកស្រី ទី សុផល្លា	មន្ត្រីសុខាភិបាលជាន់ខ្ពស់	ថ្នាក់លេខ ១១
៣១៣	លោកស្រី សុខ និមល	មន្ត្រីសុខាភិបាលជាន់ខ្ពស់	ថ្នាក់លេខ ១១
៣១៤	លោក នង ភាន្ទរ៉ា	មន្ត្រីសុខាភិបាលជាន់ខ្ពស់	ថ្នាក់លេខ ១១
៣១៥	លោក ជា ចំណាន	មន្ត្រីសុខាភិបាលជាន់ខ្ពស់	ថ្នាក់លេខ ១២
៣១៦	លោក ម៉ាន់ សុឃុនណា	មន្ត្រីសុខាភិបាលជាន់ខ្ពស់	ថ្នាក់លេខ ១២
៣១៧	លោក ឈឹម រតនៈ	មន្ត្រីសុខាភិបាលជាន់ខ្ពស់	ថ្នាក់លេខ ១២
៣១៨	លោកស្រី គោគ សុផ្លារឿន	មន្ត្រីសុខាភិបាលជាន់ខ្ពស់	ថ្នាក់លេខ ១២
៣១៩	លោកស្រី ឡុច ធិតថាទី	មន្ត្រីសុខាភិបាលជាន់ខ្ពស់	ថ្នាក់លេខ ១២
៣២០	លោក ម៉ី សុគន្ធិ	មន្ត្រីសុខាភិបាលជាន់ខ្ពស់	ថ្នាក់លេខ ១២
៣២១	លោក គួច វិរិយា	មន្ត្រីសុខាភិបាលជាន់ខ្ពស់	ថ្នាក់លេខ ១២
៣២២	លោកស្រី ចេង វាសនា	មន្ត្រីសុខាភិបាលជាន់ខ្ពស់	ថ្នាក់លេខ ១២
៣២៣	លោកស្រី ឆាក ទីជា	មន្ត្រីសុខាភិបាលជាន់ខ្ពស់	ថ្នាក់លេខ ១២
៣២៤	លោកស្រី ស៊ីច ទូច	មន្ត្រីសុខាភិបាលជាន់ខ្ពស់	ថ្នាក់លេខ ១២
៣២៥	លោក អ៊ុក ភាន់កុសល	មន្ត្រីសុខាភិបាលជាន់ខ្ពស់	ថ្នាក់លេខ ១២
៣២៦	លោកស្រី វណ្ណ មុនី	មន្ត្រីសុខាភិបាលជាន់ខ្ពស់	ថ្នាក់លេខ ១២
៣២៧	លោកស្រី ម៉ម ចូវ៉ាទ៉ាន់	មន្ត្រីសុខាភិបាលជាន់ខ្ពស់	ថ្នាក់លេខ ១២

៣២៨	លោក ថៃត ម៉ានីនោ	មន្ត្រីសុខាភិបាលជាន់ខ្ពស់	ថ្នាក់លេខ ១២
៣២៩	លោក សួន វ៉ាស៊ុី	មន្ត្រីសុខាភិបាលជាន់ខ្ពស់	ថ្នាក់លេខ ១២
៣៣០	លោក យ៉ាត យ៉ាធី	មន្ត្រីសុខាភិបាលជាន់ខ្ពស់	ថ្នាក់លេខ ១២
៣៣១	លោក លឹម ហ៊ុយ	មន្ត្រីសុខាភិបាលជាន់ខ្ពស់	ថ្នាក់លេខ ១២
៣៣២	លោក សុខ ប៊ូ	មន្ត្រីសុខាភិបាលជាន់ខ្ពស់	ថ្នាក់លេខ ១២
៣៣៣	លោក ជី ស៊ីធុន្ធី	មន្ត្រីសុខាភិបាលជាន់ខ្ពស់	ថ្នាក់លេខ ១២
៣៣៤	លោក ស៊ិន ឆូច	មន្ត្រីសុខាភិបាលជាន់ខ្ពស់	ថ្នាក់លេខ ១២
៣៣៥	លោក សៅ សុវណ្ណរតនៈ	មន្ត្រីសុខាភិបាលជាន់ខ្ពស់	ថ្នាក់លេខ ១២
៣៣៦	លោក លី ទិដ្ឋារ៉ាធុន	មន្ត្រីសុខាភិបាលជាន់ខ្ពស់	ថ្នាក់លេខ ១២
៣៣៧	លោក ស៊ិន ចំរើន	មន្ត្រីសុខាភិបាលជាន់ខ្ពស់	ថ្នាក់លេខ ១២
៣៣៨	លោកស្រី សេង សុគន្ធារី	មន្ត្រីសុខាភិបាលជាន់ខ្ពស់	ថ្នាក់លេខ ១២
៣៣៩	លោក សុខ គង់	មន្ត្រីសុខាភិបាលជាន់ខ្ពស់	ថ្នាក់លេខ ១២
៣៤០	លោក អ៊ុំ តេង	មន្ត្រីសុខាភិបាលជាន់ខ្ពស់	ថ្នាក់លេខ ១២
៣៤១	លោក សួន សុបិណ្ណា	មន្ត្រីសុខាភិបាលជាន់ខ្ពស់	ថ្នាក់លេខ ១២
៣៤២	លោកស្រី មៀង តារា	មន្ត្រីសុខាភិបាលជាន់ខ្ពស់	ថ្នាក់លេខ ១២
៣៤៣	លោកស្រី យក់ សម្បត្តិ	មន្ត្រីសុខាភិបាលជាន់ខ្ពស់	ថ្នាក់លេខ ១២
៣៤៤	លោក ហុក គឹមចេង	មន្ត្រីសុខាភិបាលជាន់ខ្ពស់	ថ្នាក់លេខ ១២
៣៤៥	លោក ឌូ សាធុធារី	មន្ត្រីសុខាភិបាលជាន់ខ្ពស់	ថ្នាក់លេខ ១២
៣៤៦	លោក ប៉េប ឡាយសុង	មន្ត្រីសុខាភិបាលជាន់ខ្ពស់	ថ្នាក់លេខ ១២
៣៤៧	លោក សុខ ស៊ីថាន់	មន្ត្រីសុខាភិបាលជាន់ខ្ពស់	ថ្នាក់លេខ ១២
៣៤៨	លោក ឆៃ ម៊ុនចេ	មន្ត្រីសុខាភិបាលជាន់ខ្ពស់	ថ្នាក់លេខ ១២
៣៤៩	លោក គឹម សុខុម	មន្ត្រីសុខាភិបាលជាន់ខ្ពស់	ថ្នាក់លេខ ១២
៣៥០	លោក ដោរ សីហា	មន្ត្រីសុខាភិបាលជាន់ខ្ពស់	ថ្នាក់លេខ ១២
៣៥១	លោកស្រី ចែង សាមី	មន្ត្រីសុខាភិបាលជាន់ខ្ពស់	ថ្នាក់លេខ ១២
៣៥២	លោក ស៊ុត ចិន	មន្ត្រីសុខាភិបាលជាន់ខ្ពស់	ថ្នាក់លេខ ១២

២៤៥៤

៣៥៣	លោក លូ លីឃាង	មន្ត្រីសុខាភិបាលជាន់ខ្ពស់	ថ្នាក់លេខ ១២
៣៥៤	លោក អ៊ុង នរិន្ទ	មន្ត្រីសុខាភិបាលជាន់ខ្ពស់	ថ្នាក់លេខ ១២
៣៥៥	លោក យូត សាង	មន្ត្រីសុខាភិបាលជាន់ខ្ពស់	ថ្នាក់លេខ ១២
៣៥៦	លោក គុល ធីរិន្ទ	មន្ត្រីសុខាភិបាលជាន់ខ្ពស់	ថ្នាក់លេខ ១២
៣៥៧	លោកស្រី កែត ម៉ូរ៉ា	មន្ត្រីសុខាភិបាលជាន់ខ្ពស់	ថ្នាក់លេខ ១២
៣៥៨	លោក យូន គីមអ៊ាម	មន្ត្រីសុខាភិបាលជាន់ខ្ពស់	ថ្នាក់លេខ ១២
៣៥៩	លោក អូន ណារ៉ុម	មន្ត្រីសុខាភិបាលជាន់ខ្ពស់	ថ្នាក់លេខ ១២
៣៦០	លោកស្រី ឆន់ ឆវីវណ្ណ	មន្ត្រីសុខាភិបាលជាន់ខ្ពស់	ថ្នាក់លេខ ១២
៣៦១	លោក អូច កុកប៊ុន	មន្ត្រីសុខាភិបាលជាន់ខ្ពស់	ថ្នាក់លេខ ១២
៣៦២	លោកស្រី ហែម សំគី	មន្ត្រីសុខាភិបាលជាន់ខ្ពស់	ថ្នាក់លេខ ១២
៣៦៣	លោកស្រី ចែត សុភាព	មន្ត្រីសុខាភិបាលជាន់ខ្ពស់	ថ្នាក់លេខ ១២
៣៦៤	លោកស្រី នួន ចន្ទតារា	មន្ត្រីសុខាភិបាលជាន់ខ្ពស់	ថ្នាក់លេខ ១២
៣៦៥	លោក ឌុច មុនីបុត្ត	មន្ត្រីសុខាភិបាលជាន់ខ្ពស់	ថ្នាក់លេខ ១២
៣៦៦	លោក គង់ បូយ៉ាន់	មន្ត្រីសុខាភិបាលជាន់ខ្ពស់	ថ្នាក់លេខ ១២
៣៦៧	លោក អ៊ុយ សំអាត	មន្ត្រីសុខាភិបាលជាន់ខ្ពស់	ថ្នាក់លេខ ១២
៣៦៨	លោក តី សុវណ្ណារិទ្ធ	មន្ត្រីសុខាភិបាលជាន់ខ្ពស់	ថ្នាក់លេខ ១២
៣៦៩	លោកស្រី សួន វណ្ណាក់	មន្ត្រីសុខាភិបាលជាន់ខ្ពស់	ថ្នាក់លេខ ១២
៣៧០	លោក កែត ការីណូ	មន្ត្រីសុខាភិបាលជាន់ខ្ពស់	ថ្នាក់លេខ ១២
៣៧១	លោក កែត យ៉េមមុនី	មន្ត្រីសុខាភិបាលជាន់ខ្ពស់	ថ្នាក់លេខ ១២
៣៧២	លោក ឯម សំណើយ	មន្ត្រីសុខាភិបាលជាន់ខ្ពស់	ថ្នាក់លេខ ១២
៣៧៣	លោក អែ សុខុន	មន្ត្រីសុខាភិបាលជាន់ខ្ពស់	ថ្នាក់លេខ ១២
៣៧៤	លោក ឈុន សុខេម	មន្ត្រីសុខាភិបាលជាន់ខ្ពស់	ថ្នាក់លេខ ១២
៣៧៥	លោក ឌុន ណូរិទ្ធ	មន្ត្រីសុខាភិបាលជាន់ខ្ពស់	ថ្នាក់លេខ ១២
៣៧៦	លោក គីម សេរីវត្ត	មន្ត្រីសុខាភិបាលជាន់ខ្ពស់	ថ្នាក់លេខ ១២
៣៧៧	លោកស្រី ម៉េន នារីសុជាតិ	មន្ត្រីសុខាភិបាលជាន់ខ្ពស់	ថ្នាក់លេខ ១២

៣៧៨	លោក ស្រី សេនកុសល	មន្ត្រីសុខាភិបាលជាន់ខ្ពស់	ថ្នាក់លេខ ១២
៣៧៩	លោក ម៉ម សេរី	មន្ត្រីសុខាភិបាលជាន់ខ្ពស់	ថ្នាក់លេខ ១២
៣៨០	លោក ភើត សេរី	មន្ត្រីសុខាភិបាលជាន់ខ្ពស់	ថ្នាក់លេខ ១២
៣៨១	លោក គង់ ផល្លី	មន្ត្រីសុខាភិបាលជាន់ខ្ពស់	ថ្នាក់លេខ ១២
៣៨២	លោក ពេញ ពុធ	មន្ត្រីសុខាភិបាលជាន់ខ្ពស់	ថ្នាក់លេខ ១២
៣៨៣	លោក ផន តារាធុច	មន្ត្រីសុខាភិបាលជាន់ខ្ពស់	ថ្នាក់លេខ ១២
៣៨៤	លោកស្រី ឯម សុផានី	មន្ត្រីសុខាភិបាលជាន់ខ្ពស់	ថ្នាក់លេខ ១២
៣៨៥	លោកស្រី អ៊ិន ឆានី	មន្ត្រីសុខាភិបាលជាន់ខ្ពស់	ថ្នាក់លេខ ១២
៣៨៦	លោកស្រី កុយ រី	មន្ត្រីសុខាភិបាលជាន់ខ្ពស់	ថ្នាក់លេខ ១២
៣៨៧	លោកស្រី អ៊ុំ ម៉ូលីតា	មន្ត្រីសុខាភិបាលជាន់ខ្ពស់	ថ្នាក់លេខ ១២
៣៨៨	លោកស្រី កែវ ម៉ានី	មន្ត្រីសុខាភិបាលជាន់ខ្ពស់	ថ្នាក់លេខ ១២
៣៨៩	លោកស្រី ម៉ុក សាអែម	មន្ត្រីសុខាភិបាលជាន់ខ្ពស់	ថ្នាក់លេខ ១២
៣៩០	លោកស្រី យស់ បុឡ	មន្ត្រីសុខាភិបាលជាន់ខ្ពស់	ថ្នាក់លេខ ១២
៣៩១	លោកស្រី យុន ចាន់នី	មន្ត្រីសុខាភិបាលជាន់ខ្ពស់	ថ្នាក់លេខ ១២
៣៩២	លោក ជុន លីហ៊ត	មន្ត្រីសុខាភិបាលជាន់ខ្ពស់	ថ្នាក់លេខ ១២
៣៩៣	លោកស្រី ឡុង ប៊ីសេនា	មន្ត្រីសុខាភិបាលជាន់ខ្ពស់	ថ្នាក់លេខ ១២
៣៩៤	លោក សៅ ស៊ីមី	មន្ត្រីសុខាភិបាលជាន់ខ្ពស់	ថ្នាក់លេខ ១២
៣៩៥	លោក លី ពេញស៊ុន	មន្ត្រីសុខាភិបាលជាន់ខ្ពស់	ថ្នាក់លេខ ១២
៣៩៦	លោក ភាអឿន ចិត្រា	មន្ត្រីសុខាភិបាលជាន់ខ្ពស់	ថ្នាក់លេខ ១២
៣៩៧	លោក នេត សាន្តសុឌ្ឍី	មន្ត្រីសុខាភិបាលជាន់ខ្ពស់	ថ្នាក់លេខ ១២
៣៩៨	លោក មុន ផល្គុន	មន្ត្រីសុខាភិបាលជាន់ខ្ពស់	ថ្នាក់លេខ ១២
៣៩៩	លោក ចាន់ វិចិត្រ	មន្ត្រីសុខាភិបាលជាន់ខ្ពស់	ថ្នាក់លេខ ១២
៤០០	លោក ឡា គៀច	មន្ត្រីសុខាភិបាលជាន់ខ្ពស់	ថ្នាក់លេខ ១២
៤០១	លោកស្រី ហ៊ាង មុំ	មន្ត្រីសុខាភិបាលជាន់ខ្ពស់	ថ្នាក់លេខ ១២
៤០២	លោក ផល សាណ្ហ	មន្ត្រីសុខាភិបាលជាន់ខ្ពស់	ថ្នាក់លេខ ១២

24158

៤០៣	លោក លន់ សាយហោង	មន្ត្រីសុខាភិបាលជាន់ខ្ពស់	ថ្នាក់លេខ ១២
៤០៤	លោក ជា សុធី	មន្ត្រីសុខាភិបាលជាន់ខ្ពស់	ថ្នាក់លេខ ១២
៤០៥	លោក សុខ ប៊ុណ្ណា	មន្ត្រីសុខាភិបាលជាន់ខ្ពស់	ថ្នាក់លេខ ១២
៤០៦	លោក ហេង សុភាព	មន្ត្រីសុខាភិបាលជាន់ខ្ពស់	ថ្នាក់លេខ ១២
៤០៧	លោក ទ៉ាន់ សារិន	មន្ត្រីសុខាភិបាលជាន់ខ្ពស់	ថ្នាក់លេខ ១២
៤០៨	លោកស្រី លី សិលាមុនី	មន្ត្រីសុខាភិបាលជាន់ខ្ពស់	ថ្នាក់លេខ ១២
៤០៩	លោក គុជ សច្ចារេត	មន្ត្រីសុខាភិបាលជាន់ខ្ពស់	ថ្នាក់លេខ ១២
៤១០	លោក ឆន់ សេណារី	មន្ត្រីសុខាភិបាលជាន់ខ្ពស់	ថ្នាក់លេខ ១២
៤១១	លោកស្រី កើត ពេជ្រចិន្តា	មន្ត្រីសុខាភិបាលជាន់ខ្ពស់	ថ្នាក់លេខ ១២
៤១២	លោក ម៉ែន រដ្ឋា	មន្ត្រីសុខាភិបាលជាន់ខ្ពស់	ថ្នាក់លេខ ១២
៤១៣	លោក ម៉ើល ស៊ុនគី	មន្ត្រីសុខាភិបាលជាន់ខ្ពស់	ថ្នាក់លេខ ១២
៤១៤	លោក ម៉ៅ សារឹម	មន្ត្រីសុខាភិបាលជាន់ខ្ពស់	ថ្នាក់លេខ ១២
៤១៥	លោក ម៉ាន់ រ័ត្ន	មន្ត្រីសុខាភិបាលជាន់ខ្ពស់	ថ្នាក់លេខ ១២
៤១៦	លោក ប៊ុត សុខល់	មន្ត្រីសុខាភិបាលជាន់ខ្ពស់	ថ្នាក់លេខ ១២
៤១៧	លោក សេង រស់សមិទ្ធិ	មន្ត្រីសុខាភិបាលជាន់ខ្ពស់	ថ្នាក់លេខ ១២
៤១៨	លោក អ៊ុយ សោភ័ន	មន្ត្រីសុខាភិបាលជាន់ខ្ពស់	ថ្នាក់លេខ ១២
៤១៩	លោកស្រី អ៊ុង សារ៉ាន់	មន្ត្រីសុខាភិបាលជាន់ខ្ពស់	ថ្នាក់លេខ ១២
៤២០	លោក តឹង មាក្រា	មន្ត្រីសុខាភិបាលជាន់ខ្ពស់	ថ្នាក់លេខ ១២
៤២១	លោក ទន ធុត្ថា	មន្ត្រីសុខាភិបាលជាន់ខ្ពស់	ថ្នាក់លេខ ១២
៤២២	លោក ឡាយ ធុន្នី	មន្ត្រីសុខាភិបាលជាន់ខ្ពស់	ថ្នាក់លេខ ១២
៤២៣	លោក ហ៊ាន សុខផល	មន្ត្រីសុខាភិបាលជាន់ខ្ពស់	ថ្នាក់លេខ ១២
៤២៤	លោក ឈិត សាម៉ុឌី	មន្ត្រីសុខាភិបាលជាន់ខ្ពស់	ថ្នាក់លេខ ១២
៤២៥	លោក មុយ សាយ	មន្ត្រីសុខាភិបាលជាន់ខ្ពស់	ថ្នាក់លេខ ១២
៤២៦	លោក ជិន ហ៊ី	មន្ត្រីសុខាភិបាលជាន់ខ្ពស់	ថ្នាក់លេខ ១២
៤២៧	លោក អ៊ុម ម៉ុនធឿន	មន្ត្រីសុខាភិបាលជាន់ខ្ពស់	ថ្នាក់លេខ ១២

៤២៨	លោក ចេង សំអាង	មន្ត្រីសុខាភិបាលជាន់ខ្ពស់	ថ្នាក់លេខ ១២
៤២៩	លោក អ៊ូ ចេងសូ	មន្ត្រីសុខាភិបាលជាន់ខ្ពស់	ថ្នាក់លេខ ១២
៤៣០	លោក ឈុត សិរីវឌ្ឍនា	មន្ត្រីសុខាភិបាលជាន់ខ្ពស់	ថ្នាក់លេខ ១២
៤៣១	លោក ឌូច សុក្រិត	មន្ត្រីសុខាភិបាលជាន់ខ្ពស់	ថ្នាក់លេខ ១២
៤៣២	លោក ឃឹម ទិឡុត	មន្ត្រីសុខាភិបាលជាន់ខ្ពស់	ថ្នាក់លេខ ១២
៤៣៣	លោក គឹម បុណ្ណត្ថា	មន្ត្រីសុខាភិបាលជាន់ខ្ពស់	ថ្នាក់លេខ ១២
៤៣៤	លោក ទន សូភាន	មន្ត្រីសុខាភិបាលជាន់ខ្ពស់	ថ្នាក់លេខ ១២
៤៣៥	លោកស្រី ជា ហ៊ុន	មន្ត្រីសុខាភិបាលជាន់ខ្ពស់	ថ្នាក់លេខ ១២
៤៣៦	លោក ឃឹម សុខលីន	មន្ត្រីសុខាភិបាលជាន់ខ្ពស់	ថ្នាក់លេខ ១២
៤៣៧	លោក ឆា សុខឡេង	មន្ត្រីសុខាភិបាលជាន់ខ្ពស់	ថ្នាក់លេខ ១២
៤៣៨	លោក ប៊ុន សឿន	មន្ត្រីសុខាភិបាលជាន់ខ្ពស់	ថ្នាក់លេខ ១២
៤៣៩	លោក អ៊ុក ផល្លា	មន្ត្រីសុខាភិបាលជាន់ខ្ពស់	ថ្នាក់លេខ ១២
៤៤០	លោក ម៉ែន យ៉ុន	មន្ត្រីសុខាភិបាលជាន់ខ្ពស់	ថ្នាក់លេខ ១២
៤៤១	លោក រស សីហា	មន្ត្រីសុខាភិបាលជាន់ខ្ពស់	ថ្នាក់លេខ ១២
៤៤២	លោក តុប សំគំណ្ណាវ៉ាន់	មន្ត្រីសុខាភិបាលជាន់ខ្ពស់	ថ្នាក់លេខ ១២
៤៤៣	លោកស្រី សោ សុគន្ធា	មន្ត្រីសុខាភិបាលជាន់ខ្ពស់	ថ្នាក់លេខ ១២
៤៤៤	លោក ប្រាក់ សូម៉ាលី	មន្ត្រីសុខាភិបាលជាន់ខ្ពស់	ថ្នាក់លេខ ១២
៤៤៥	លោក ជ័យ ផុសសាណា	មន្ត្រីសុខាភិបាលជាន់ខ្ពស់	ថ្នាក់លេខ ១២
៤៤៦	លោក ហេង ជីម	មន្ត្រីសុខាភិបាលជាន់ខ្ពស់	ថ្នាក់លេខ ១២
៤៤៧	លោក ស វឌ្ឍនា	មន្ត្រីសុខាភិបាលជាន់ខ្ពស់	ថ្នាក់លេខ ១២
៤៤៨	លោកស្រី ស៊ាង សូឌី	មន្ត្រីសុខាភិបាលជាន់ខ្ពស់	ថ្នាក់លេខ ១២
៤៤៩	លោកស្រី យី រិទ្ធី	មន្ត្រីសុខាភិបាលជាន់ខ្ពស់	ថ្នាក់លេខ ១២
៤៥០	លោក មាន ស៊ីថា	មន្ត្រីសុខាភិបាលជាន់ខ្ពស់	ថ្នាក់លេខ ១២
៤៥១	លោក កែម សំឡី	មន្ត្រីសុខាភិបាលជាន់ខ្ពស់	ថ្នាក់លេខ ១២
៤៥២	លោកស្រី ឈុន ហ៊ាង	មន្ត្រីសុខាភិបាលជាន់ខ្ពស់	ថ្នាក់លេខ ១២

៤៥៣	លោកស្រី សួស មាសចំរើនសុខា	មន្ត្រីសុខាភិបាលជាន់ខ្ពស់	ថ្នាក់លេខ ១២
៤៥៤	លោកស្រី គ្រួច រ៉ាយ៉ូណែត	មន្ត្រីសុខាភិបាលជាន់ខ្ពស់	ថ្នាក់លេខ ១២
៤៥៥	លោក តួច សាម៉ុន	មន្ត្រីសុខាភិបាលជាន់ខ្ពស់	ថ្នាក់លេខ ១២
៤៥៦	លោកស្រី យ៉ង់ សុណាទី	មន្ត្រីសុខាភិបាលជាន់ខ្ពស់	ថ្នាក់លេខ ១២
៤៥៧	លោក ប៊ូច សុគាំវួ	មន្ត្រីសុខាភិបាលជាន់ខ្ពស់	ថ្នាក់លេខ ១២
៤៥៨	លោកស្រី ឱន ណាំណែត	មន្ត្រីសុខាភិបាលជាន់ខ្ពស់	ថ្នាក់លេខ ១២
៤៥៩	លោក សុខ បញ្ញា	មន្ត្រីសុខាភិបាលជាន់ខ្ពស់	ថ្នាក់លេខ ១២
៤៦០	លោក លីម យី	មន្ត្រីសុខាភិបាលជាន់ខ្ពស់	ថ្នាក់លេខ ១២
៤៦១	លោក ម៉ែន សំណារិទ្ធ	មន្ត្រីសុខាភិបាលជាន់ខ្ពស់	ថ្នាក់លេខ ១៣
៤៦២	លោក យិត សុខកំសាន្ត	មន្ត្រីសុខាភិបាលជាន់ខ្ពស់	ថ្នាក់លេខ ១៣
៤៦៣	លោក ឡេ សំអិល	មន្ត្រីសុខាភិបាលជាន់ខ្ពស់	ថ្នាក់លេខ ១៣
៤៦៤	លោកស្រី ពៅ ផល្លា	មន្ត្រីសុខាភិបាលជាន់ខ្ពស់	ថ្នាក់លេខ ១៣
៤៦៥	លោកស្រី ឈុន លីមហេន	មន្ត្រីសុខាភិបាលជាន់ខ្ពស់	ថ្នាក់លេខ ១៣
៤៦៦	លោក ណារិន ពិសិដ្ឋ	មន្ត្រីសុខាភិបាលជាន់ខ្ពស់	ថ្នាក់លេខ ១៣
៤៦៧	លោក គីម នីម៉ារិន្ទ	មន្ត្រីសុខាភិបាលជាន់ខ្ពស់	ថ្នាក់លេខ ១៣
៤៦៨	លោក អ៊ុខ សានិចណ្ណៈ	មន្ត្រីសុខាភិបាលជាន់ខ្ពស់	ថ្នាក់លេខ ១៣
៤៦៩	លោក គ្រួយ គៀង	មន្ត្រីសុខាភិបាលជាន់ខ្ពស់	ថ្នាក់លេខ ១៣
៤៧០	លោក ហោ ចន្ថា	មន្ត្រីសុខាភិបាលជាន់ខ្ពស់	ថ្នាក់លេខ ១៣
៤៧១	លោកស្រី ចាក់ កណ្ណារី	មន្ត្រីសុខាភិបាលជាន់ខ្ពស់	ថ្នាក់លេខ ១៣
៤៧២	លោកស្រី ហេង ហ៊ាង	មន្ត្រីសុខាភិបាលជាន់ខ្ពស់	ថ្នាក់លេខ ១៣
៤៧៣	លោកស្រី ស៊ាង សុខា	មន្ត្រីសុខាភិបាលជាន់ខ្ពស់	ថ្នាក់លេខ ១៣
៤៧៤	លោក អ៊ាច ជាភរដ្ឋ	មន្ត្រីសុខាភិបាលជាន់ខ្ពស់	ថ្នាក់លេខ ១៣
៤៧៥	លោកស្រី ហៀក កិណ្ណារ៉ា	មន្ត្រីសុខាភិបាលជាន់ខ្ពស់	ថ្នាក់លេខ ១៣
៤៧៦	លោកស្រី ជា ស៊ីស៊ុនថា	មន្ត្រីសុខាភិបាលជាន់ខ្ពស់	ថ្នាក់លេខ ១៣
៤៧៧	លោក ឈុក សារី	មន្ត្រីសុខាភិបាលជាន់ខ្ពស់	ថ្នាក់លេខ ១៣

៤៧៨	លោក ទើង អាយ	មន្ត្រីសុខាភិបាលជាន់ខ្ពស់	ថ្នាក់លេខ ១៣
៤៧៩	លោក គីម សាទុច	មន្ត្រីសុខាភិបាលជាន់ខ្ពស់	ថ្នាក់លេខ ១៣
៤៨០	លោក ឈី សំបូណា	មន្ត្រីសុខាភិបាលជាន់ខ្ពស់	ថ្នាក់លេខ ១៣
៤៨១	លោក សូ ភា	មន្ត្រីសុខាភិបាលជាន់ខ្ពស់	ថ្នាក់លេខ ១៣
៤៨២	លោកស្រី សត្ថារិន មណីសេដ្ឋា	មន្ត្រីសុខាភិបាលជាន់ខ្ពស់	ថ្នាក់លេខ ១៣
៤៨៣	លោកស្រី ឌូច សុខនាង	មន្ត្រីសុខាភិបាលជាន់ខ្ពស់	ថ្នាក់លេខ ១៣
៤៨៤	លោក ឡេង ម៉ាប់	មន្ត្រីសុខាភិបាលជាន់ខ្ពស់	ថ្នាក់លេខ ១៣
៤៨៥	លោក គង់ ណារិទ្ធ	មន្ត្រីសុខាភិបាលជាន់ខ្ពស់	ថ្នាក់លេខ ១៣
៤៨៦	លោកស្រី នេត្រ នី	មន្ត្រីសុខាភិបាលជាន់ខ្ពស់	ថ្នាក់លេខ ១៣
៤៨៧	លោក ហេង ពិសាល	មន្ត្រីសុខាភិបាលជាន់ខ្ពស់	ថ្នាក់លេខ ១៣
៤៨៨	លោកស្រី ថែម ធីរ៉ាវណ្ណ	មន្ត្រីសុខាភិបាលជាន់ខ្ពស់	ថ្នាក់លេខ ១៣
៤៨៩	លោកស្រី ឆែរ ទេព្សិរ	មន្ត្រីសុខាភិបាលជាន់ខ្ពស់	ថ្នាក់លេខ ១៣
៤៩០	លោក ឡេង តុង	មន្ត្រីសុខាភិបាលជាន់ខ្ពស់	ថ្នាក់លេខ ១៣
៤៩១	លោកស្រី ជន ស៊ីនួន	មន្ត្រីសុខាភិបាលជាន់ខ្ពស់	ថ្នាក់លេខ ១៣
៤៩២	លោក នាង តារិទ្ធ	មន្ត្រីសុខាភិបាលជាន់ខ្ពស់	ថ្នាក់លេខ ១៣
៤៩៣	លោក ឆ៉ា សុតា	មន្ត្រីសុខាភិបាលជាន់ខ្ពស់	ថ្នាក់លេខ ១៣
៤៩៤	លោក ទៀង ធីរៈ	មន្ត្រីសុខាភិបាលជាន់ខ្ពស់	ថ្នាក់លេខ ១៣
៤៩៥	លោក ឌិត សួស្តី	មន្ត្រីសុខាភិបាលជាន់ខ្ពស់	ថ្នាក់លេខ ១៣
៤៩៦	លោកស្រី សុខ ភញ្ញា	មន្ត្រីសុខាភិបាលជាន់ខ្ពស់	ថ្នាក់លេខ ១៣
៤៩៧	លោកស្រី ចិន សីលាផ្គង់	មន្ត្រីសុខាភិបាលជាន់ខ្ពស់	ថ្នាក់លេខ ១៣
៤៩៨	លោក សេង ហេង	មន្ត្រីសុខាភិបាលជាន់ខ្ពស់	ថ្នាក់លេខ ១៣
៤៩៩	លោក មាស វណ្ណថន	មន្ត្រីសុខាភិបាលជាន់ខ្ពស់	ថ្នាក់លេខ ១៣
៥០០	លោក គីម ឈង់ស៊ីថាន	មន្ត្រីសុខាភិបាលជាន់ខ្ពស់	ថ្នាក់លេខ ១៣
៥០១	លោកស្រី ឈុន មណ្ឌល	មន្ត្រីសុខាភិបាលជាន់ខ្ពស់	ថ្នាក់លេខ ១៣
៥០២	លោក ជា សុខឃឹម	មន្ត្រីសុខាភិបាលជាន់ខ្ពស់	ថ្នាក់លេខ ១៣

៥០៣	លោក មូល ម៉ុន	មន្ត្រីសុខាភិបាលជាន់ខ្ពស់	ថ្នាក់លេខ ១៣
៥០៤	លោកស្រី អ៊ុម សិទ្ធិភារ្យ	មន្ត្រីសុខាភិបាលជាន់ខ្ពស់	ថ្នាក់លេខ ១៣
៥០៥	លោកស្រី ហុក ស៊ីវ៉ានី	មន្ត្រីសុខាភិបាលជាន់ខ្ពស់	ថ្នាក់លេខ ១៣
៥០៦	លោកស្រី គោរ ច័ន្ទសោភា	មន្ត្រីសុខាភិបាលជាន់ខ្ពស់	ថ្នាក់លេខ ១៣
៥០៧	លោក ម៉ែន មិលីន្ទ	មន្ត្រីសុខាភិបាលជាន់ខ្ពស់	ថ្នាក់លេខ ១៣
៥០៨	លោក ស្វាយ សុម៉ាណា	មន្ត្រីសុខាភិបាលជាន់ខ្ពស់	ថ្នាក់លេខ ១៣
៥០៩	លោក សាន សៀងដារ៉ុង	មន្ត្រីសុខាភិបាលជាន់ខ្ពស់	ថ្នាក់លេខ ១៣
៥១០	លោកស្រី ឈុន លន់	មន្ត្រីសុខាភិបាលជាន់ខ្ពស់	ថ្នាក់លេខ ១៣
៥១១	លោក ហាក់ ស៊ុថន	មន្ត្រីសុខាភិបាលជាន់ខ្ពស់	ថ្នាក់លេខ ១៣
៥១២	លោក អៀន បូរ៉ាវុត្ថ	មន្ត្រីសុខាភិបាលជាន់ខ្ពស់	ថ្នាក់លេខ ១៣
៥១៣	លោក សោម សីហាវុត្ថ	មន្ត្រីសុខាភិបាលជាន់ខ្ពស់	ថ្នាក់លេខ ១៣
៥១៤	លោកស្រី ស៊ុម សឌុរ៉ំ	មន្ត្រីសុខាភិបាលជាន់ខ្ពស់	ថ្នាក់លេខ ១៣
៥១៥	លោកស្រី ចាន់ សុខា	មន្ត្រីសុខាភិបាលជាន់ខ្ពស់	ថ្នាក់លេខ ១៣
៥១៦	លោក នូ យ៉ុន	មន្ត្រីសុខាភិបាលជាន់ខ្ពស់	ថ្នាក់លេខ ១៣
៥១៧	លោក ជា ម៉ូនេត្រ	មន្ត្រីសុខាភិបាលជាន់ខ្ពស់	ថ្នាក់លេខ ១៣
៥១៨	លោកស្រី ឱ វណ្ណឌីន	មន្ត្រីសុខាភិបាលជាន់ខ្ពស់	ថ្នាក់លេខ ១៣
៥១៩	លោក ហាយ ឡាអ៊ុន	មន្ត្រីសុខាភិបាលជាន់ខ្ពស់	ថ្នាក់លេខ ១៣
៥២០	លោក ម៉ុន ស្រេង	មន្ត្រីសុខាភិបាលជាន់ខ្ពស់	ថ្នាក់លេខ ១៣
៥២១	លោកស្រី ច័ន្ទ ឈីវណារ៉េន	មន្ត្រីសុខាភិបាលជាន់ខ្ពស់	ថ្នាក់លេខ ១៣
៥២២	លោក ចាន់ ឫទ្ធី	មន្ត្រីសុខាភិបាលជាន់ខ្ពស់	ថ្នាក់លេខ ១៣
៥២៣	លោក ឃូ អ៊ាងអ៊ូ	មន្ត្រីសុខាភិបាលជាន់ខ្ពស់	ថ្នាក់លេខ ១៣
៥២៤	លោក មុំ ផល្គុន	មន្ត្រីសុខាភិបាលជាន់ខ្ពស់	ថ្នាក់លេខ ១៣
៥២៥	លោកស្រី គេង ស្រី	មន្ត្រីសុខាភិបាលជាន់ខ្ពស់	ថ្នាក់លេខ ១៣
៥២៦	លោក ទៃ សាឌុច	មន្ត្រីសុខាភិបាលជាន់ខ្ពស់	ថ្នាក់លេខ ១៣
៥២៧	លោក ស៊ុណាត ឧសភា	មន្ត្រីសុខាភិបាលជាន់ខ្ពស់	ថ្នាក់លេខ ១៣

27/58

៥២៨	លោកស្រី អ៊ុំ សុផល្លីន	មន្ត្រីសុខាភិបាលជាន់ខ្ពស់	ថ្នាក់លេខ ១៣
៥២៩	លោក ឥន សម្ផាទិត	មន្ត្រីសុខាភិបាលជាន់ខ្ពស់	ថ្នាក់លេខ ១៣
៥៣០	លោក សេង ហេង	មន្ត្រីសុខាភិបាលជាន់ខ្ពស់	ថ្នាក់លេខ ១៣
៥៣១	លោក នាង នាត	មន្ត្រីសុខាភិបាលជាន់ខ្ពស់	ថ្នាក់លេខ ១៣
៥៣២	លោក ឃុន ចិន្តីយ៉ា	មន្ត្រីសុខាភិបាលជាន់ខ្ពស់	ថ្នាក់លេខ ១៣
៥៣៣	លោក ចន្ទ្រ យ៉ុគលី	មន្ត្រីសុខាភិបាលជាន់ខ្ពស់	ថ្នាក់លេខ ១៣
៥៣៤	លោក ឈុន សំណាង	មន្ត្រីសុខាភិបាលជាន់ខ្ពស់	ថ្នាក់លេខ ១៣
៥៣៥	លោក លឹម ហ៊ុយ	មន្ត្រីសុខាភិបាលជាន់ខ្ពស់	ថ្នាក់លេខ ១៣
៥៣៦	លោក អួង ធនធុឡ្យ	មន្ត្រីសុខាភិបាលជាន់ខ្ពស់	ថ្នាក់លេខ ១៣
៥៣៧	លោកស្រី ជៀម ស៊ុនិត្យ	មន្ត្រីសុខាភិបាលជាន់ខ្ពស់	ថ្នាក់លេខ ១៣
៥៣៨	លោកស្រី ម៉េត សាមាន	មន្ត្រីសុខាភិបាលជាន់ខ្ពស់	ថ្នាក់លេខ ១៣
៥៣៩	លោក ឈឹម ឃិនដារ៉េត	មន្ត្រីសុខាភិបាលជាន់ខ្ពស់	ថ្នាក់លេខ ១៣
៥៤០	លោក គ្រាច ឈាងហ៊ី	មន្ត្រីសុខាភិបាលជាន់ខ្ពស់	ថ្នាក់លេខ ១៣
៥៤១	លោក ថន ខែលី	មន្ត្រីសុខាភិបាលជាន់ខ្ពស់	ថ្នាក់លេខ ១៣
៥៤២	លោក ម៉ា សុផាន់	មន្ត្រីសុខាភិបាលជាន់ខ្ពស់	ថ្នាក់លេខ ១៣
៥៤៣	លោក ចំឡ សូផាន	មន្ត្រីសុខាភិបាលជាន់ខ្ពស់	ថ្នាក់លេខ ១៣
៥៤៤	លោក ប៊ុន ម៉ៅ	មន្ត្រីសុខាភិបាលជាន់ខ្ពស់	ថ្នាក់លេខ ១៣
៥៤៥	លោកស្រី ហុង កេត្យារ័ត្ន	មន្ត្រីសុខាភិបាលជាន់ខ្ពស់	ថ្នាក់លេខ ១៣
៥៤៦	លោកស្រី ហ៊ូ ចែមមុន្នារី	មន្ត្រីសុខាភិបាលជាន់ខ្ពស់	ថ្នាក់លេខ ១៣
៥៤៧	លោក ម៉េង អួង	មន្ត្រីសុខាភិបាលជាន់ខ្ពស់	ថ្នាក់លេខ ១៣
៥៤៨	លោក ម៉ុង ចណ្ណារុំ	មន្ត្រីសុខាភិបាលជាន់ខ្ពស់	ថ្នាក់លេខ ១៣
៥៤៩	លោក លឹម ស៊ុនលី	មន្ត្រីសុខាភិបាលជាន់ខ្ពស់	ថ្នាក់លេខ ១៣
៥៥០	លោក អៀម សុផល	មន្ត្រីសុខាភិបាលជាន់ខ្ពស់	ថ្នាក់លេខ ១៣
៥៥១	លោក គង់ ប៊ុនថា	មន្ត្រីសុខាភិបាលជាន់ខ្ពស់	ថ្នាក់លេខ ១៣
៥៥២	លោក ចៃ ស៊ុនទី	មន្ត្រីសុខាភិបាលជាន់ខ្ពស់	ថ្នាក់លេខ ១៣

៥៥៣	លោកស្រី សំ ម៉ារធីន	មន្ត្រីសុខាភិបាលជាន់ខ្ពស់	ថ្នាក់លេខ ១៣
៥៥៤	លោកស្រី សៀង សុគន្ធ	មន្ត្រីសុខាភិបាលជាន់ខ្ពស់	ថ្នាក់លេខ ១៣
៥៥៥	លោក តាន់ សុគន្ធ	មន្ត្រីសុខាភិបាលជាន់ខ្ពស់	ថ្នាក់លេខ ១៣
៥៥៦	លោកស្រី ម៉ុក សុខន	មន្ត្រីសុខាភិបាលជាន់ខ្ពស់	ថ្នាក់លេខ ១៣
៥៥៧	លោកស្រី លន់ សុចិដា	មន្ត្រីសុខាភិបាលជាន់ខ្ពស់	ថ្នាក់លេខ ១៣
៥៥៨	លោកស្រី នាយ ប៊ុណ្ណារី	មន្ត្រីសុខាភិបាលជាន់ខ្ពស់	ថ្នាក់លេខ ១៣
៥៥៩	លោក ថុង លីនត្រកាល	មន្ត្រីសុខាភិបាលជាន់ខ្ពស់	ថ្នាក់លេខ ១៣
៥៦០	លោកស្រី សៅ សុគន្ធធីរ	មន្ត្រីសុខាភិបាលជាន់ខ្ពស់	ថ្នាក់លេខ ១៣
៥៦១	លោកស្រី បូ គន្ធារី	មន្ត្រីសុខាភិបាលជាន់ខ្ពស់	ថ្នាក់លេខ ១៣
៥៦២	លោក តុប ណាគ្រី	មន្ត្រីសុខាភិបាលជាន់ខ្ពស់	ថ្នាក់លេខ ១៣
៥៦៣	លោក ហេង ចណ្ណៈ	មន្ត្រីសុខាភិបាលជាន់ខ្ពស់	ថ្នាក់លេខ ១៣
៥៦៤	លោកស្រី ហូ ចាន់ស៊ី	មន្ត្រីសុខាភិបាលជាន់ខ្ពស់	ថ្នាក់លេខ ១៣
៥៦៥	លោក ម៉ែន ជ័រ	មន្ត្រីសុខាភិបាលជាន់ខ្ពស់	ថ្នាក់លេខ ១៣
៥៦៦	លោក គង់ ពិសិដ្ឋ	មន្ត្រីសុខាភិបាលជាន់ខ្ពស់	ថ្នាក់លេខ ១៣
៥៦៧	លោកស្រី អ៊ុំ យ៉ារាធី	មន្ត្រីសុខាភិបាលជាន់ខ្ពស់	ថ្នាក់លេខ ១៣
៥៦៨	លោកស្រី ស៊ា សោភ័ណ	មន្ត្រីសុខាភិបាលជាន់ខ្ពស់	ថ្នាក់លេខ ១៣
៥៦៩	លោក ថុង ម៉េងឡុង	មន្ត្រីសុខាភិបាលជាន់ខ្ពស់	ថ្នាក់លេខ ១៣
៥៧០	លោក ឈា អេង	មន្ត្រីសុខាភិបាលជាន់ខ្ពស់	ថ្នាក់លេខ ១៣
៥៧១	លោក យូ ខូនជូ	មន្ត្រីសុខាភិបាលជាន់ខ្ពស់	ថ្នាក់លេខ ១៣
៥៧២	លោក សេង ហ៊ុន	មន្ត្រីសុខាភិបាលជាន់ខ្ពស់	ថ្នាក់លេខ ១៣
៥៧៣	លោកស្រី សួន គីមផល	មន្ត្រីសុខាភិបាលជាន់ខ្ពស់	ថ្នាក់លេខ ១៣
៥៧៤	លោកស្រី កេង មាន	មន្ត្រីសុខាភិបាលជាន់ខ្ពស់	ថ្នាក់លេខ ១៣
៥៧៥	លោក ម៉ា អមរិទ្ធ	មន្ត្រីសុខាភិបាលជាន់ខ្ពស់	ថ្នាក់លេខ ១៣
៥៧៦	លោក ឈុន រី	មន្ត្រីសុខាភិបាលជាន់ខ្ពស់	ថ្នាក់លេខ ១៣
៥៧៧	លោក គៀន សុរិយា	មន្ត្រីសុខាភិបាលជាន់ខ្ពស់	ថ្នាក់លេខ ១៣

31158

៥៧៨	លោក គ្រួយ ឈាងតែ	មន្ត្រីសុខាភិបាលជាន់ខ្ពស់	ថ្នាក់លេខ ១៣
៥៧៩	លោក ឈួត ចាន់យុដា	មន្ត្រីសុខាភិបាលជាន់ខ្ពស់	ថ្នាក់លេខ ១៣
៥៨០	លោកស្រី ខ្លូង ផល្លី	មន្ត្រីសុខាភិបាលជាន់ខ្ពស់	ថ្នាក់លេខ ១៣
៥៨១	លោកស្រី ព្រុំឆោម សាយឿន	មន្ត្រីសុខាភិបាលជាន់ខ្ពស់	ថ្នាក់លេខ ១៣
៥៨២	លោកស្រី ភុយ បូណាមី	មន្ត្រីសុខាភិបាលជាន់ខ្ពស់	ថ្នាក់លេខ ១៣
៥៨៣	លោក កែច ឆាន	មន្ត្រីសុខាភិបាលជាន់ខ្ពស់	ថ្នាក់លេខ ១៣
៥៨៤	លោកស្រី សំ ផារីម	មន្ត្រីសុខាភិបាលជាន់ខ្ពស់	ថ្នាក់លេខ ១៣
៥៨៥	លោក អ៊ួង ម៉ារឌី	មន្ត្រីសុខាភិបាលជាន់ខ្ពស់	ថ្នាក់លេខ ១៣
៥៨៦	លោក តែង គន្ធី	មន្ត្រីសុខាភិបាលជាន់ខ្ពស់	ថ្នាក់លេខ ១៣
៥៨៧	លោក ការីម ចំរើន	មន្ត្រីសុខាភិបាលជាន់ខ្ពស់	ថ្នាក់លេខ ១៣
៥៨៨	លោក ម៉ក់ សុវណ្ណ	មន្ត្រីសុខាភិបាលជាន់ខ្ពស់	ថ្នាក់លេខ ១៣
៥៨៩	លោក សូ ធិនណា	មន្ត្រីសុខាភិបាលជាន់ខ្ពស់	ថ្នាក់លេខ ១៣
៥៩០	លោកស្រី ស្រី សុខា	មន្ត្រីសុខាភិបាលជាន់ខ្ពស់	ថ្នាក់លេខ ១៣
៥៩១	លោក ឡេង វិច្ឆិកា	មន្ត្រីសុខាភិបាលជាន់ខ្ពស់	ថ្នាក់លេខ ១៣
៥៩២	លោក អៀ ទេង	មន្ត្រីសុខាភិបាលជាន់ខ្ពស់	ថ្នាក់លេខ ១៣
៥៩៣	លោក ទ៉ារិន ឆារ៉ាត់	មន្ត្រីសុខាភិបាលជាន់ខ្ពស់	ថ្នាក់លេខ ១៣
៥៩៤	លោក ឯម សុវណ្ណរិទ្ធិ	មន្ត្រីសុខាភិបាលជាន់ខ្ពស់	ថ្នាក់លេខ ១៣
៥៩៥	លោក គង់ សារិន	មន្ត្រីសុខាភិបាលជាន់ខ្ពស់	ថ្នាក់លេខ ១៣
៥៩៦	លោកស្រី ឌឹម សុធា	មន្ត្រីសុខាភិបាលជាន់ខ្ពស់	ថ្នាក់លេខ ១៣
៥៩៧	លោកស្រី យុន សុខុម	មន្ត្រីសុខាភិបាលជាន់ខ្ពស់	ថ្នាក់លេខ ១៣
៥៩៨	លោក អៀង ម៉ុនថា	មន្ត្រីសុខាភិបាលជាន់ខ្ពស់	ថ្នាក់លេខ ១៣
៥៩៩	លោកស្រី ជី ម៉ូលីតា	មន្ត្រីសុខាភិបាលជាន់ខ្ពស់	ថ្នាក់លេខ ១៣
៦០០	លោកស្រី ឡឹក ចិន្តា	មន្ត្រីសុខាភិបាលជាន់ខ្ពស់	ថ្នាក់លេខ ១៣
៦០១	លោកស្រី សាម៉ន ម៉ានីល	មន្ត្រីសុខាភិបាលជាន់ខ្ពស់	ថ្នាក់លេខ ១៣
៦០២	លោកស្រី កើ ស៊ីណែត	មន្ត្រីសុខាភិបាលជាន់ខ្ពស់	ថ្នាក់លេខ ១៣

៦០៣	លោកស្រី ខឹង គីមឈាង	មន្ត្រីសុខាភិបាលជាន់ខ្ពស់	ថ្នាក់លេខ ១៣
៦០៤	លោក អ៊ុន សុខាន់យ៉ា	មន្ត្រីសុខាភិបាលជាន់ខ្ពស់	ថ្នាក់លេខ ១៣
៦០៥	លោក ចាយ សុគន្ធ	មន្ត្រីសុខាភិបាលជាន់ខ្ពស់	ថ្នាក់លេខ ១៣
៦០៦	លោក អ៊ុន សុវណ្ណា	មន្ត្រីសុខាភិបាលជាន់ខ្ពស់	ថ្នាក់លេខ ១៣
៦០៧	លោក ញៀប ឈេត	មន្ត្រីសុខាភិបាលជាន់ខ្ពស់	ថ្នាក់លេខ ១៣
៦០៨	លោក គួស៊ី ម៉ារឌី	មន្ត្រីសុខាភិបាលជាន់ខ្ពស់	ថ្នាក់លេខ ១៣
៦០៩	លោក ជា សារ៉េត	មន្ត្រីសុខាភិបាលជាន់ខ្ពស់	ថ្នាក់លេខ ១៣
៦១០	លោក នឹម ស៊ីផាត	មន្ត្រីសុខាភិបាលជាន់ខ្ពស់	ថ្នាក់លេខ ១៣
៦១១	លោក ចាន់ សារី	មន្ត្រីសុខាភិបាលជាន់ខ្ពស់	ថ្នាក់លេខ ១៣
៦១២	លោក ផាត់ សារិន	មន្ត្រីសុខាភិបាលជាន់ខ្ពស់	ថ្នាក់លេខ ១៣
៦១៣	លោក ឡុង វណ្ណា	មន្ត្រីសុខាភិបាលជាន់ខ្ពស់	ថ្នាក់លេខ ១៣
៦១៤	លោក ម៉ៃ ហៀង	មន្ត្រីសុខាភិបាលជាន់ខ្ពស់	ថ្នាក់លេខ ១៣
៦១៥	លោក ចន្ទ ចំនួនចន	មន្ត្រីសុខាភិបាលជាន់ខ្ពស់	ថ្នាក់លេខ ១៣
៦១៦	លោកស្រី ឈឹម ស៊ីវឡាំង	មន្ត្រីសុខាភិបាលជាន់ខ្ពស់	ថ្នាក់លេខ ១៣
៦១៧	លោក មិន តាំងសៀន	មន្ត្រីសុខាភិបាលជាន់ខ្ពស់	ថ្នាក់លេខ ១៣
៦១៨	លោក យីត ស៊ុនណារិន	មន្ត្រីសុខាភិបាលជាន់ខ្ពស់	ថ្នាក់លេខ ១៣
៦១៩	លោក គីម សុផាត	មន្ត្រីសុខាភិបាលជាន់ខ្ពស់	ថ្នាក់លេខ ១៣
៦២០	លោកស្រី ហួត ចាន់ធានី	មន្ត្រីសុខាភិបាលជាន់ខ្ពស់	ថ្នាក់លេខ ១៣
៦២១	លោក គី ស៊ីថន	មន្ត្រីសុខាភិបាលជាន់ខ្ពស់	ថ្នាក់លេខ ១៣
៦២២	លោក សុខ យូឡាយ	មន្ត្រីសុខាភិបាលជាន់ខ្ពស់	ថ្នាក់លេខ ១៣
៦២៣	លោក ស៊ិន ម៉េងហេង	មន្ត្រីសុខាភិបាលជាន់ខ្ពស់	ថ្នាក់លេខ ១៣
៦២៤	លោក ឈូ អ៊ុសេង	មន្ត្រីសុខាភិបាលជាន់ខ្ពស់	ថ្នាក់លេខ ១៣
៦២៥	លោក ផៃ ណារិទ្ធ	មន្ត្រីសុខាភិបាលជាន់ខ្ពស់	ថ្នាក់លេខ ១៣
៦២៦	លោកស្រី អ៊ុន យូរី	មន្ត្រីសុខាភិបាលជាន់ខ្ពស់	ថ្នាក់លេខ ១៣
៦២៧	លោកស្រី ចន្ទ ជានី	មន្ត្រីសុខាភិបាលជាន់ខ្ពស់	ថ្នាក់លេខ ១៣

៦២៨	លោក ហែម សុខហាន	មន្ត្រីសុខាភិបាលជាន់ខ្ពស់	ថ្នាក់លេខ ១៣
៦២៩	លោក អ៊ុន ធុធី	មន្ត្រីសុខាភិបាលជាន់ខ្ពស់	ថ្នាក់លេខ ១៣
៦៣០	លោក សិរិន្ទ សុវណ្ណារ៉ា	មន្ត្រីសុខាភិបាលជាន់ខ្ពស់	ថ្នាក់លេខ ១៣
៦៣១	លោក ជឹង ជា	មន្ត្រីសុខាភិបាលជាន់ខ្ពស់	ថ្នាក់លេខ ១៣
៦៣២	លោកស្រី ពេជ្រ បូរ៉ែន	មន្ត្រីសុខាភិបាលជាន់ខ្ពស់	ថ្នាក់លេខ ១៣
៦៣៣	លោកស្រី ជី អាំហួយ	មន្ត្រីសុខាភិបាលជាន់ខ្ពស់	ថ្នាក់លេខ ១៣
៦៣៤	លោក ឆេព រស្មី	មន្ត្រីសុខាភិបាលជាន់ខ្ពស់	ថ្នាក់លេខ ១៣
៦៣៥	លោកស្រី អ៊ុយ ពុំ	មន្ត្រីសុខាភិបាលជាន់ខ្ពស់	ថ្នាក់លេខ ១៣
៦៣៦	លោក ពេជ្រ ប៊ុន	មន្ត្រីសុខាភិបាលជាន់ខ្ពស់	ថ្នាក់លេខ ១៣
៦៣៧	លោក លឹម ណារិន	មន្ត្រីសុខាភិបាលជាន់ខ្ពស់	ថ្នាក់លេខ ១៣
៦៣៨	លោកស្រី ហ៊ិម ស្រីវិសិដ្ឋ	មន្ត្រីសុខាភិបាលជាន់ខ្ពស់	ថ្នាក់លេខ ១៣
៦៣៩	លោកស្រី លាង សុខុម	មន្ត្រីសុខាភិបាលជាន់ខ្ពស់	ថ្នាក់លេខ ១៣
៦៤០	លោក តាន់ គុណតារា	មន្ត្រីសុខាភិបាលជាន់ខ្ពស់	ថ្នាក់លេខ ១៣
៦៤១	លោក យឹន្ត ប្រុកប	មន្ត្រីសុខាភិបាលជាន់ខ្ពស់	ថ្នាក់លេខ ១៣
៦៤២	លោក ម៉ៅ សុវណ្ណា	មន្ត្រីសុខាភិបាលជាន់ខ្ពស់	ថ្នាក់លេខ ១៣
៦៤៣	លោក ទៅ អៀកឡេង	មន្ត្រីសុខាភិបាលជាន់ខ្ពស់	ថ្នាក់លេខ ១៣
៦៤៤	លោក តាំ សុខលី	មន្ត្រីសុខាភិបាលជាន់ខ្ពស់	ថ្នាក់លេខ ១៣
៦៤៥	លោក ជា ឡេងខេង	មន្ត្រីសុខាភិបាលជាន់ខ្ពស់	ថ្នាក់លេខ ១៣
៦៤៦	លោក លឹម តាំង	មន្ត្រីសុខាភិបាលជាន់ខ្ពស់	ថ្នាក់លេខ ១៣
៦៤៧	លោកស្រី កែវ ចូនី	មន្ត្រីសុខាភិបាលជាន់ខ្ពស់	ថ្នាក់លេខ ១៣
៦៤៨	លោកស្រី គី ស៊ីចាន់ថា	មន្ត្រីសុខាភិបាលជាន់ខ្ពស់	ថ្នាក់លេខ ១៣
៦៤៩	លោកស្រី គួង បុឡា	មន្ត្រីសុខាភិបាលជាន់ខ្ពស់	ថ្នាក់លេខ ១៣
៦៥០	លោក សុខុម រិទ្ធីធុធ	មន្ត្រីសុខាភិបាលជាន់ខ្ពស់	ថ្នាក់លេខ ១៣
៦៥១	លោក លី លាងយី	មន្ត្រីសុខាភិបាលជាន់ខ្ពស់	ថ្នាក់លេខ ១៣
៦៥២	លោកស្រី ចាន់ ដារ៉ូ	មន្ត្រីសុខាភិបាលជាន់ខ្ពស់	ថ្នាក់លេខ ១៣

៦៥៣	លោក រស់ ចន	មន្ត្រីសុខាភិបាលជាន់ខ្ពស់	ថ្នាក់លេខ ១៣
៦៥៤	លោក លឹម យូទេន	មន្ត្រីសុខាភិបាលជាន់ខ្ពស់	ថ្នាក់លេខ ១៣
៦៥៥	លោក សូ សារ៉េត	មន្ត្រីសុខាភិបាលជាន់ខ្ពស់	ថ្នាក់លេខ ១៣
៦៥៦	លោក ឡុង ចំន្ទបុញ្ញ	មន្ត្រីសុខាភិបាលជាន់ខ្ពស់	ថ្នាក់លេខ ១៣
៦៥៧	លោក អ៊ុច ស៊ីអួន	មន្ត្រីសុខាភិបាលជាន់ខ្ពស់	ថ្នាក់លេខ ១៣
៦៥៨	លោក កែច សុវណ្ណ	មន្ត្រីសុខាភិបាលជាន់ខ្ពស់	ថ្នាក់លេខ ១៣
៦៥៩	លោក ណុប វណ្ណថន	មន្ត្រីសុខាភិបាលជាន់ខ្ពស់	ថ្នាក់លេខ ១៣
៦៦០	លោក ឆូន ហេង	មន្ត្រីសុខាភិបាលជាន់ខ្ពស់	ថ្នាក់លេខ ១៣
៦៦១	លោក ទី ឫទ្ធីធុង	មន្ត្រីសុខាភិបាលជាន់ខ្ពស់	ថ្នាក់លេខ ១៣
៦៦២	លោក ជូ អៀក	មន្ត្រីសុខាភិបាលជាន់ខ្ពស់	ថ្នាក់លេខ ១៣
៦៦៣	លោក គង់ សំអេន	មន្ត្រីសុខាភិបាលជាន់ខ្ពស់	ថ្នាក់លេខ ១៣
៦៦៤	លោក សុខ ហ៊ាង	មន្ត្រីសុខាភិបាលជាន់ខ្ពស់	ថ្នាក់លេខ ១៣
៦៦៥	លោក សំ ណាង	មន្ត្រីសុខាភិបាលជាន់ខ្ពស់	ថ្នាក់លេខ ១៣
៦៦៦	លោក សេង សាគល	មន្ត្រីសុខាភិបាលជាន់ខ្ពស់	ថ្នាក់លេខ ១៣
៦៦៧	លោក ព្រាប ឡឺ	មន្ត្រីសុខាភិបាលជាន់ខ្ពស់	ថ្នាក់លេខ ១៣
៦៦៨	លោក ឈុន សុជា	មន្ត្រីសុខាភិបាលជាន់ខ្ពស់	ថ្នាក់លេខ ១៣
៦៦៩	លោក ឌូច យុន	មន្ត្រីសុខាភិបាលជាន់ខ្ពស់	ថ្នាក់លេខ ១៣
៦៧០	លោក អ៊ូ សុវណ្ណារ៉ា	មន្ត្រីសុខាភិបាលជាន់ខ្ពស់	ថ្នាក់លេខ ១៣
៦៧១	លោក មាស បូរ៉ាទី	មន្ត្រីសុខាភិបាលជាន់ខ្ពស់	ថ្នាក់លេខ ១៣
៦៧២	លោក ខឹត ឆាន់ធូក	មន្ត្រីសុខាភិបាលជាន់ខ្ពស់	ថ្នាក់លេខ ១៣
៦៧៣	លោក ម៉េន សំគុល	មន្ត្រីសុខាភិបាលជាន់ខ្ពស់	ថ្នាក់លេខ ១៣
៦៧៤	លោកស្រី សៀង ប៊ុណ្ណា	មន្ត្រីសុខាភិបាលជាន់ខ្ពស់	ថ្នាក់លេខ ១៣
៦៧៥	លោកស្រី គន សុផាទី	មន្ត្រីសុខាភិបាលជាន់ខ្ពស់	ថ្នាក់លេខ ១៣
៦៧៦	លោកស្រី តាំង ពីណែល	មន្ត្រីសុខាភិបាលជាន់ខ្ពស់	ថ្នាក់លេខ ១៣
៦៧៧	លោកស្រី មីន សុខា	មន្ត្រីសុខាភិបាលជាន់ខ្ពស់	ថ្នាក់លេខ ១៣

៦៧៨	លោកស្រី លឹម ថាវរី	មន្ត្រីសុខាភិបាលជាន់ខ្ពស់	ថ្នាក់លេខ ១៣
៦៧៩	លោក ឱុក គុណសេនា	មន្ត្រីសុខាភិបាលជាន់ខ្ពស់	ថ្នាក់លេខ ១៣
៦៨០	លោក ចាន់ សុវណ្ណឌី	មន្ត្រីសុខាភិបាលជាន់ខ្ពស់	ថ្នាក់លេខ ១៣
៦៨១	លោក អ៊ូ សុខឃាង	មន្ត្រីសុខាភិបាលជាន់ខ្ពស់	ថ្នាក់លេខ ១៣
៦៨២	លោក ពឹង ពិសាល	មន្ត្រីសុខាភិបាលជាន់ខ្ពស់	ថ្នាក់លេខ ១៣
៦៨៣	លោកស្រី សឹង លឹមអេង	មន្ត្រីសុខាភិបាលជាន់ខ្ពស់	ថ្នាក់លេខ ១៣
៦៨៤	លោក ខាត់ឌុន តារាផល	មន្ត្រីសុខាភិបាលជាន់ខ្ពស់	ថ្នាក់លេខ ១៣
៦៨៥	លោក កែវ សុភឿន	មន្ត្រីសុខាភិបាលជាន់ខ្ពស់	ថ្នាក់លេខ ១៣
៦៨៦	លោក តាន់ បូរ៉ា	មន្ត្រីសុខាភិបាលជាន់ខ្ពស់	ថ្នាក់លេខ ១៣
៦៨៧	លោកស្រី ឡៀង សុផានូ	មន្ត្រីសុខាភិបាលជាន់ខ្ពស់	ថ្នាក់លេខ ១៣
៦៨៨	លោក លឹម ធុត្ថា	មន្ត្រីសុខាភិបាលជាន់ខ្ពស់	ថ្នាក់លេខ ១៣
៦៨៩	លោក អ៊ុច វិចិត្រ	មន្ត្រីសុខាភិបាលជាន់ខ្ពស់	ថ្នាក់លេខ ១៣
៦៩០	លោក លឹម ហុង	មន្ត្រីសុខាភិបាលជាន់ខ្ពស់	ថ្នាក់លេខ ១៣
៦៩១	លោក ចន រី	មន្ត្រីសុខាភិបាលជាន់ខ្ពស់	ថ្នាក់លេខ ១៣
៦៩២	លោក លី ជុងថេង	មន្ត្រីសុខាភិបាលជាន់ខ្ពស់	ថ្នាក់លេខ ១៣
៦៩៣	លោក សួស សែម	មន្ត្រីសុខាភិបាលជាន់ខ្ពស់	ថ្នាក់លេខ ១៣
៦៩៤	លោក ពៅ សុថា	មន្ត្រីសុខាភិបាលជាន់ខ្ពស់	ថ្នាក់លេខ ១៣
៦៩៥	លោក មាន ចំរើន	មន្ត្រីសុខាភិបាលជាន់ខ្ពស់	ថ្នាក់លេខ ១៣
៦៩៦	លោក ប៊ូលី សំណាង	មន្ត្រីសុខាភិបាលជាន់ខ្ពស់	ថ្នាក់លេខ ១៣
៦៩៧	លោក ស៊ិន ឈុនអ៊ុម	មន្ត្រីសុខាភិបាលជាន់ខ្ពស់	ថ្នាក់លេខ ១៣
៦៩៨	លោក ទ្រាំ ចំរើន	មន្ត្រីសុខាភិបាលជាន់ខ្ពស់	ថ្នាក់លេខ ១៣
៦៩៩	លោក វស់ សុធីរ៉ូ	មន្ត្រីសុខាភិបាលជាន់ខ្ពស់	ថ្នាក់លេខ ១៣
៧០០	លោក ម៉េង ផានា	មន្ត្រីសុខាភិបាលជាន់ខ្ពស់	ថ្នាក់លេខ ១៣
៧០១	លោក ឈៀវ គន្ធាធី	មន្ត្រីសុខាភិបាលជាន់ខ្ពស់	ថ្នាក់លេខ ១៣
៧០២	លោក ហែម រ៉ាឌី	មន្ត្រីសុខាភិបាលជាន់ខ្ពស់	ថ្នាក់លេខ ១៣

៧០៣	លោក គីម សមសាន្ត	មន្ត្រីសុខាភិបាលជាន់ខ្ពស់	ថ្នាក់លេខ ១៣
៧០៤	លោក អ៊ុំ សោភារិទ្ធិ	មន្ត្រីសុខាភិបាលជាន់ខ្ពស់	ថ្នាក់លេខ ១៣
៧០៥	លោក ជិន កោសល្យ	មន្ត្រីសុខាភិបាលជាន់ខ្ពស់	ថ្នាក់លេខ ១៣
៧០៦	លោក ម៉ាន់ មិច	មន្ត្រីសុខាភិបាលជាន់ខ្ពស់	ថ្នាក់លេខ ១៣
៧០៧	លោក ឌួច សុខុម	មន្ត្រីសុខាភិបាលជាន់ខ្ពស់	ថ្នាក់លេខ ១៣
៧០៨	លោក ឃុត ជិនសិន់	មន្ត្រីសុខាភិបាលជាន់ខ្ពស់	ថ្នាក់លេខ ១៣
៧០៩	លោក ចាន់ ផាន់	មន្ត្រីសុខាភិបាលជាន់ខ្ពស់	ថ្នាក់លេខ ១៣
៧១០	លោក ហោង ហួរ	មន្ត្រីសុខាភិបាលជាន់ខ្ពស់	ថ្នាក់លេខ ១៣
៧១១	លោក ច្រាក់ ណារុំ	មន្ត្រីសុខាភិបាលជាន់ខ្ពស់	ថ្នាក់លេខ ១៣
៧១២	លោកស្រី តុល ចំន្ទបូនី	មន្ត្រីសុខាភិបាលជាន់ខ្ពស់	ថ្នាក់លេខ ១៣
៧១៣	លោកស្រី ស៊ូ សុគី	មន្ត្រីសុខាភិបាលជាន់ខ្ពស់	ថ្នាក់លេខ ១៣
៧១៤	លោកស្រី ម៉េង រិកស៊ី	មន្ត្រីសុខាភិបាលជាន់ខ្ពស់	ថ្នាក់លេខ ១៣
៧១៥	លោកស្រី ខែន ចំន្ទឆាយា	មន្ត្រីសុខាភិបាលជាន់ខ្ពស់	ថ្នាក់លេខ ១៣
៧១៦	លោកស្រី ឈីន សូឈី	មន្ត្រីសុខាភិបាលជាន់ខ្ពស់	ថ្នាក់លេខ ១៣
៧១៧	លោក គី សុត្ថាឌុច	មន្ត្រីសុខាភិបាលជាន់ខ្ពស់	ថ្នាក់លេខ ១៣
៧១៨	លោក ឈី ធីន	មន្ត្រីសុខាភិបាលជាន់ខ្ពស់	ថ្នាក់លេខ ១៣
៧១៩	លោក ជយ ស្រ៊ុ	មន្ត្រីសុខាភិបាលជាន់ខ្ពស់	ថ្នាក់លេខ ១៣
៧២០	លោក ផាន់ ប៊ុណ្ណា	មន្ត្រីសុខាភិបាលជាន់ខ្ពស់	ថ្នាក់លេខ ១៣
៧២១	លោកស្រី ខេង ស៊ុម	មន្ត្រីសុខាភិបាលជាន់ខ្ពស់	ថ្នាក់លេខ ១៣
៧២២	លោក ហែម សុគន្ធា	មន្ត្រីសុខាភិបាលជាន់ខ្ពស់	ថ្នាក់លេខ ១៣
៧២៣	លោក នូ រតនា	មន្ត្រីសុខាភិបាលជាន់ខ្ពស់	ថ្នាក់លេខ ១៣
៧២៤	លោកស្រី ហ៊ុម គីមអ៊ី	មន្ត្រីសុខាភិបាលជាន់ខ្ពស់	ថ្នាក់លេខ ១៣
៧២៥	លោក ម៉ុ គង់	មន្ត្រីសុខាភិបាលជាន់ខ្ពស់	ថ្នាក់លេខ ១៣
៧២៦	លោក អ៊ឹម សោភ័ណ	មន្ត្រីសុខាភិបាលជាន់ខ្ពស់	ថ្នាក់លេខ ១៣
៧២៧	លោកស្រី មុន ហ៊ូរ៉ាដា	មន្ត្រីសុខាភិបាលជាន់ខ្ពស់	ថ្នាក់លេខ ១៣

៧២៨	លោក កែវ សុទ្ធឡី	មន្ត្រីសុខាភិបាលជាន់ខ្ពស់	ថ្នាក់លេខ ១៣
៧២៩	លោកស្រី ចក ចិន្តា	មន្ត្រីសុខាភិបាលជាន់ខ្ពស់	ថ្នាក់លេខ ១៣
៧៣០	លោកស្រី ជួង សុផល	មន្ត្រីសុខាភិបាលជាន់ខ្ពស់	ថ្នាក់លេខ ១៣
៧៣១	លោកស្រី អេង ឈីចហួ	មន្ត្រីសុខាភិបាលជាន់ខ្ពស់	ថ្នាក់លេខ ១៣
៧៣២	លោក ស៊ៀ ច័ន្ទផន	មន្ត្រីសុខាភិបាលជាន់ខ្ពស់	ថ្នាក់លេខ ១៣
៧៣៣	លោក ខោល ខោហិដ្ឋ	មន្ត្រីសុខាភិបាលជាន់ខ្ពស់	ថ្នាក់លេខ ១៣
៧៣៤	លោកស្រី ឈឹម សុវណ្ណបុប្ផា	មន្ត្រីសុខាភិបាលជាន់ខ្ពស់	ថ្នាក់លេខ ១៣
៧៣៥	លោក ជន ចិដ្ឋា	មន្ត្រីសុខាភិបាលជាន់ខ្ពស់	ថ្នាក់លេខ ១៣
៧៣៦	លោក ឡុក ប៊ុនថៃ	មន្ត្រីសុខាភិបាលជាន់ខ្ពស់	ថ្នាក់លេខ ១៣
៧៣៧	លោក អាំង សំបូរ	មន្ត្រីសុខាភិបាលជាន់ខ្ពស់	ថ្នាក់លេខ ១៣
៧៣៨	លោក មាស ធុឡី	មន្ត្រីសុខាភិបាលជាន់ខ្ពស់	ថ្នាក់លេខ ១៣
៧៣៩	លោក គឹម ប៊ុណ្ណា	មន្ត្រីសុខាភិបាលជាន់ខ្ពស់	ថ្នាក់លេខ ១៣
៧៤០	លោក ព្រហ្ម ផានិត	មន្ត្រីសុខាភិបាលជាន់ខ្ពស់	ថ្នាក់លេខ ១៣
៧៤១	លោក សិរត សុវណ្ណារិទ្ធ	មន្ត្រីសុខាភិបាលជាន់ខ្ពស់	ថ្នាក់លេខ ១៣
៧៤២	លោក ជា ច័ន្ទកុសលមុនី	មន្ត្រីសុខាភិបាលជាន់ខ្ពស់	ថ្នាក់លេខ ១៣
៧៤៣	លោក ឈា ឧទណ្ណ	មន្ត្រីសុខាភិបាលជាន់ខ្ពស់	ថ្នាក់លេខ ១៣
៧៤៤	លោក សេង សុភាព	មន្ត្រីសុខាភិបាលជាន់ខ្ពស់	ថ្នាក់លេខ ១៣
៧៤៥	លោក ឈា សិទ្ធិ	មន្ត្រីសុខាភិបាលជាន់ខ្ពស់	ថ្នាក់លេខ ១៣
៧៤៦	លោក អ៊ុច សុបុណ្ណ	មន្ត្រីសុខាភិបាលជាន់ខ្ពស់	ថ្នាក់លេខ ១៣
៧៤៧	លោកស្រី ផាន់ តិរនណា	មន្ត្រីសុខាភិបាលជាន់ខ្ពស់	ថ្នាក់លេខ ១៣
៧៤៨	លោក សៀន គឹមសុខ	មន្ត្រីសុខាភិបាលជាន់ខ្ពស់	ថ្នាក់លេខ ១៣
៧៤៩	លោក ផ្លូច់ សុវឡូនា	មន្ត្រីសុខាភិបាលជាន់ខ្ពស់	ថ្នាក់លេខ ១៣
៧៥០	លោកស្រី ម៉ុក សុគន្ធារី	មន្ត្រីសុខាភិបាលជាន់ខ្ពស់	ថ្នាក់លេខ ១៣
៧៥១	លោក ឡាយ បញ្ញាច័ន្ទ	មន្ត្រីសុខាភិបាលជាន់ខ្ពស់	ថ្នាក់លេខ ១៣
៧៥២	លោក ចួត គន្ធាធីរឿ	មន្ត្រីសុខាភិបាលជាន់ខ្ពស់	ថ្នាក់លេខ ១៣

៧៥៣	លោក **ថេង ធីថារ៉ា**	មន្ត្រីសុខាភិបាលជាន់ខ្ពស់	ថ្នាក់លេខ ១៣
៧៥៤	លោកស្រី **ចាន់ ណារី**	មន្ត្រីសុខាភិបាលជាន់ខ្ពស់	ថ្នាក់លេខ ១៣
៧៥៥	លោក **គីម ហាក់**	មន្ត្រីសុខាភិបាលជាន់ខ្ពស់	ថ្នាក់លេខ ១៣
៧៥៦	លោកស្រី **អ៊ូ សុភាព**	មន្ត្រីសុខាភិបាលជាន់ខ្ពស់	ថ្នាក់លេខ ១៣
៧៥៧	លោកស្រី **ស៊ុយ ជូនីន**	មន្ត្រីសុខាភិបាលជាន់ខ្ពស់	ថ្នាក់លេខ ១៣
៧៥៨	លោក **ម៉ៅ វណ្ណៈ**	មន្ត្រីសុខាភិបាលជាន់ខ្ពស់	ថ្នាក់លេខ ១៣
៧៥៩	លោក **សារុន សារាមុនី**	មន្ត្រីសុខាភិបាលជាន់ខ្ពស់	ថ្នាក់លេខ ១៣
៧៦០	លោកស្រី **ជា វណ្ណា**	មន្ត្រីសុខាភិបាលជាន់ខ្ពស់	ថ្នាក់លេខ ១៣
៧៦១	លោក **សួស ប្រិមប្រិយ**	មន្ត្រីសុខាភិបាលជាន់ខ្ពស់	ថ្នាក់លេខ ១៣
៧៦២	លោក **សិន ណារុន**	មន្ត្រីសុខាភិបាលជាន់ខ្ពស់	ថ្នាក់លេខ ១៣
៧៦៣	លោក **ជឹម សុភរោ**	មន្ត្រីសុខាភិបាលជាន់ខ្ពស់	ថ្នាក់លេខ ១៣
៧៦៤	លោក **ស៊ិន សុវណ្ណ**	មន្ត្រីសុខាភិបាលជាន់ខ្ពស់	ថ្នាក់លេខ ១៣
៧៦៥	លោក **មាស កុមារពេជ្រ**	មន្ត្រីសុខាភិបាលជាន់ខ្ពស់	ថ្នាក់លេខ ១៣
៧៦៦	លោក **ឡូច ចាន់ធី**	មន្ត្រីសុខាភិបាលជាន់ខ្ពស់	ថ្នាក់លេខ ១៣
៧៦៧	លោក **ចេង ឈីម៉ុនធី**	មន្ត្រីសុខាភិបាលជាន់ខ្ពស់	ថ្នាក់លេខ ១៣
៧៦៨	លោក **សំ សាយ**	មន្ត្រីសុខាភិបាលជាន់ខ្ពស់	ថ្នាក់លេខ ១៣
៧៦៩	លោក **ហេង ឈីមន្ត្រី**	មន្ត្រីសុខាភិបាលជាន់ខ្ពស់	ថ្នាក់លេខ ១៣
៧៧០	លោក **ឡេង កួយ**	មន្ត្រីសុខាភិបាលជាន់ខ្ពស់	ថ្នាក់លេខ ១៣
៧៧១	លោក **ឈឹម ពេជ្រ**	មន្ត្រីសុខាភិបាលជាន់ខ្ពស់	ថ្នាក់លេខ ១៣
៧៧២	លោក **ស៊ុង ចិនតៈ**	មន្ត្រីសុខាភិបាលជាន់ខ្ពស់	ថ្នាក់លេខ ១៣
៧៧៣	លោក **ម៉េង អ៊ូ**	មន្ត្រីសុខាភិបាលជាន់ខ្ពស់	ថ្នាក់លេខ ១៣
៧៧៤	លោក **សាន់ បូរ៉ី**	មន្ត្រីសុខាភិបាលជាន់ខ្ពស់	ថ្នាក់លេខ ១៣
៧៧៥	លោក **ប៊ុណ្ណ ទី**	មន្ត្រីសុខាភិបាលជាន់ខ្ពស់	ថ្នាក់លេខ ១៣
៧៧៦	លោកស្រី **សុភ សុផាន់ណា**	មន្ត្រីសុខាភិបាលជាន់ខ្ពស់	ថ្នាក់លេខ ១៣
៧៧៧	លោកស្រី **អ៊ុក សុគន្ធ**	មន្ត្រីសុខាភិបាលជាន់ខ្ពស់	ថ្នាក់លេខ ១៣

៧៧៨	លោកស្រី យ៉ា គីមស៊ាន	មន្ត្រីសុខាភិបាលជាន់ខ្ពស់	ថ្នាក់លេខ ១៣
៧៧៩	លោកស្រី ឈុប សុធារតេះ	មន្ត្រីសុខាភិបាលជាន់ខ្ពស់	ថ្នាក់លេខ ១៣
៧៨០	លោកស្រី ឈា ឆដាភា	មន្ត្រីសុខាភិបាលជាន់ខ្ពស់	ថ្នាក់លេខ ១៣
៧៨១	លោក ឈើច ប៊ុនធឿន	មន្ត្រីសុខាភិបាលជាន់ខ្ពស់	ថ្នាក់លេខ ១៣
៧៨២	លោក ឡាក់ ឡេង	មន្ត្រីសុខាភិបាលជាន់ខ្ពស់	ថ្នាក់លេខ ១៣
៧៨៣	លោកស្រី ហ៊ាង ចាន្ទមល្លិការ	មន្ត្រីសុខាភិបាលជាន់ខ្ពស់	ថ្នាក់លេខ ១៣
៧៨៤	លោក ចោង ថៃឈី	មន្ត្រីសុខាភិបាលជាន់ខ្ពស់	ថ្នាក់លេខ ១៣
៧៨៥	លោក ចាន់ សូជាតា	មន្ត្រីសុខាភិបាលជាន់ខ្ពស់	ថ្នាក់លេខ ១៣
៧៨៦	លោក ហឿង សុវណ្ណ	មន្ត្រីសុខាភិបាលជាន់ខ្ពស់	ថ្នាក់លេខ ១៣
៧៨៧	លោក ម៉ម សុធឿន	មន្ត្រីសុខាភិបាលជាន់ខ្ពស់	ថ្នាក់លេខ ១៣
៧៨៨	លោក ចាប សៀកឆាយ	មន្ត្រីសុខាភិបាលជាន់ខ្ពស់	ថ្នាក់លេខ ១៣
៧៨៩	លោក អូន ហេមរិទ្ធ	មន្ត្រីសុខាភិបាលជាន់ខ្ពស់	ថ្នាក់លេខ ១៣
៧៩០	លោក ឡេច ប៊ុនឈួម	មន្ត្រីសុខាភិបាលជាន់ខ្ពស់	ថ្នាក់លេខ ១៣
៧៩១	លោក ហុក ផល្លា	មន្ត្រីសុខាភិបាលជាន់ខ្ពស់	ថ្នាក់លេខ ១៣
៧៩២	លោក យ៉ិន រូម៉ានី	មន្ត្រីសុខាភិបាលជាន់ខ្ពស់	ថ្នាក់លេខ ១៣
៧៩៣	លោក សំ សាម៉ន	មន្ត្រីសុខាភិបាលជាន់ខ្ពស់	ថ្នាក់លេខ ១៣
៧៩៤	លោក ថ្លាង វត្តពិសី	មន្ត្រីសុខាភិបាលជាន់ខ្ពស់	ថ្នាក់លេខ ១៣
៧៩៥	លោក ប៉េង ទ៉ាន់នី	មន្ត្រីសុខាភិបាលជាន់ខ្ពស់	ថ្នាក់លេខ ១៣
៧៩៦	លោក ឆេង ភាន់ណារ៉ាត់	មន្ត្រីសុខាភិបាលជាន់ខ្ពស់	ថ្នាក់លេខ ១៣
៧៩៧	លោក ម៉ៅ ប៊ុនសុទ្ធ	មន្ត្រីសុខាភិបាលជាន់ខ្ពស់	ថ្នាក់លេខ ១៣
៧៩៨	លោក ឆូ ជួន	មន្ត្រីសុខាភិបាលជាន់ខ្ពស់	ថ្នាក់លេខ ១៣
៧៩៩	លោកស្រី ម៉ី ចណ្ណារ៉េត	មន្ត្រីសុខាភិបាលជាន់ខ្ពស់	ថ្នាក់លេខ ១៣
៨០០	លោកស្រី ឈាង សុភាព	មន្ត្រីសុខាភិបាលជាន់ខ្ពស់	ថ្នាក់លេខ ១៣
៨០១	លោក កៀង រតនា	មន្ត្រីសុខាភិបាលជាន់ខ្ពស់	ថ្នាក់លេខ ១៣
៨០២	លោក សូ ផាត	មន្ត្រីសុខាភិបាលជាន់ខ្ពស់	ថ្នាក់លេខ ១៣

៨០៣	លោក **សំ ចន្ធី**	មន្ត្រីសុខាភិបាលជាន់ខ្ពស់	ថ្នាក់លេខ ១៣
៨០៤	លោកស្រី **ឡេង ចាន់ធី**	មន្ត្រីសុខាភិបាលជាន់ខ្ពស់	ថ្នាក់លេខ ១៣
៨០៥	លោក **ង៉ែ ចិន្ដា**	មន្ត្រីសុខាភិបាលជាន់ខ្ពស់	ថ្នាក់លេខ ១៣
៨០៦	លោកស្រី **ចំនួ សូរិយា**	មន្ត្រីសុខាភិបាលជាន់ខ្ពស់	ថ្នាក់លេខ ១៣
៨០៧	លោក **ឌុយ ចំរើន**	មន្ត្រីសុខាភិបាលជាន់ខ្ពស់	ថ្នាក់លេខ ១៣
៨០៨	លោក **មុំ សុវណ្ណរិទ្ធី**	មន្ត្រីសុខាភិបាលជាន់ខ្ពស់	ថ្នាក់លេខ ១៣
៨០៩	លោកស្រី **ឃ្លោក នារី**	មន្ត្រីសុខាភិបាលជាន់ខ្ពស់	ថ្នាក់លេខ ១៣
៨១០	លោក **ម៉ុ តួច**	មន្ត្រីសុខាភិបាលជាន់ខ្ពស់	ថ្នាក់លេខ ១៣
៨១១	លោក **អ៊ុយ សុធារី**	មន្ត្រីសុខាភិបាលជាន់ខ្ពស់	ថ្នាក់លេខ ១៣
៨១២	លោកស្រី **ខៀវ ម៉ូលី**	មន្ត្រីសុខាភិបាលជាន់ខ្ពស់	ថ្នាក់លេខ ១៣
៨១៣	លោក **ពេជ សោភ័ណ**	មន្ត្រីសុខាភិបាលជាន់ខ្ពស់	ថ្នាក់លេខ ១៣
៨១៤	លោក **ចំនួ ប៊ុរី**	មន្ត្រីសុខាភិបាលជាន់ខ្ពស់	ថ្នាក់លេខ ១៣
៨១៥	លោក **ហួត ចន្ធរី**	មន្ត្រីសុខាភិបាលជាន់ខ្ពស់	ថ្នាក់លេខ ១៣
៨១៦	លោក **ប្តុង បញ្ញារិទ្ធិថា**	មន្ត្រីសុខាភិបាលជាន់ខ្ពស់	ថ្នាក់លេខ ១៣
៨១៧	លោក **អំណាត់ ភក្តី**	មន្ត្រីសុខាភិបាលជាន់ខ្ពស់	ថ្នាក់លេខ ១៣
៨១៨	លោក **ខុំ ចន្ទ្រះ**	មន្ត្រីសុខាភិបាលជាន់ខ្ពស់	ថ្នាក់លេខ ១៣
៨១៩	លោក **អ៊ុង ម៉ាន់ចឿន**	មន្ត្រីសុខាភិបាលជាន់ខ្ពស់	ថ្នាក់លេខ ១៣
៨២០	លោកស្រី **តួន តូម៉ាលីស**	មន្ត្រីសុខាភិបាលជាន់ខ្ពស់	ថ្នាក់លេខ ១៣
៨២១	លោក **ពាន ប៊ុលីឌី**	មន្ត្រីសុខាភិបាលជាន់ខ្ពស់	ថ្នាក់លេខ ១៣
៨២២	លោក **ឡេង ចន្ធី**	មន្ត្រីសុខាភិបាលជាន់ខ្ពស់	ថ្នាក់លេខ ១៣
៨២៣	លោកស្រី **រស់ ស៊ីណា**	មន្ត្រីសុខាភិបាលជាន់ខ្ពស់	ថ្នាក់លេខ ១៣
៨២៤	លោក **សុខ ផាង**	មន្ត្រីសុខាភិបាលជាន់ខ្ពស់	ថ្នាក់លេខ ១៣
៨២៥	លោក **សៀង រតនា**	មន្ត្រីសុខាភិបាលជាន់ខ្ពស់	ថ្នាក់លេខ ១៣
៨២៦	លោកស្រី **អ៊ា រតនៈ**	មន្ត្រីសុខាភិបាលជាន់ខ្ពស់	ថ្នាក់លេខ ១៣
៨២៧	លោកស្រី **អ៊ុង មុនី**	មន្ត្រីសុខាភិបាលជាន់ខ្ពស់	ថ្នាក់លេខ ១៣

៨២៨	លោក គួច សុខុន	មន្ត្រីសុខាភិបាលជាន់ខ្ពស់	ថ្នាក់លេខ ១៣
៨២៩	លោក ជា សំអាន	មន្ត្រីសុខាភិបាលជាន់ខ្ពស់	ថ្នាក់លេខ ១៣
៨៣០	លោកស្រី សាឯម ថាវី	មន្ត្រីសុខាភិបាលជាន់ខ្ពស់	ថ្នាក់លេខ ១៣
៨៣១	លោកស្រី ឆូ សុផានី	មន្ត្រីសុខាភិបាលជាន់ខ្ពស់	ថ្នាក់លេខ ១៣
៨៣២	លោកស្រី យិន សុបញ្ញា	មន្ត្រីសុខាភិបាលជាន់ខ្ពស់	ថ្នាក់លេខ ១៣
៨៣៣	លោក ហោ គឹមប៊ុនជារ	មន្ត្រីសុខាភិបាលជាន់ខ្ពស់	ថ្នាក់លេខ ១៣
៨៣៤	លោក តាំង គឹមហ៊ិន	មន្ត្រីសុខាភិបាលជាន់ខ្ពស់	ថ្នាក់លេខ ១៣
៨៣៥	លោក ម៉ៅ ហេង	មន្ត្រីសុខាភិបាលជាន់ខ្ពស់	ថ្នាក់លេខ ១៣
៨៣៦	លោកស្រី អុង សុគាធី	មន្ត្រីសុខាភិបាលជាន់ខ្ពស់	ថ្នាក់លេខ ១៣
៨៣៧	លោក ឆួន រិទ្ធីជា	មន្ត្រីសុខាភិបាលជាន់ខ្ពស់	ថ្នាក់លេខ ១៣
៨៣៨	លោក ណៃ ចន	មន្ត្រីសុខាភិបាលជាន់ខ្ពស់	ថ្នាក់លេខ ១៣
៨៣៩	លោក តាំង សុចណ្ណា	មន្ត្រីសុខាភិបាលជាន់ខ្ពស់	ថ្នាក់លេខ ១៣
៨៤០	លោក ម៉ៅ សមយុទ្ធ	មន្ត្រីសុខាភិបាលជាន់ខ្ពស់	ថ្នាក់លេខ ១៣
៨៤១	លោក ជឹម សុផាន់ធី	មន្ត្រីសុខាភិបាលជាន់ខ្ពស់	ថ្នាក់លេខ ១៣
៨៤២	លោក ផាក ដារារិទ្ធ	មន្ត្រីសុខាភិបាលជាន់ខ្ពស់	ថ្នាក់លេខ ១៣
៨៤៣	លោក ឈុំ ធីរៈ	មន្ត្រីសុខាភិបាលជាន់ខ្ពស់	ថ្នាក់លេខ ១៣
៨៤៤	លោក យឹម ទន្សនៈ	មន្ត្រីសុខាភិបាលជាន់ខ្ពស់	ថ្នាក់លេខ ១៣
៨៤៥	លោក ឌួច ចំនួនផន	មន្ត្រីសុខាភិបាលជាន់ខ្ពស់	ថ្នាក់លេខ ១៣
៨៤៦	លោក ថាំង ស៊ុនទ័ង	មន្ត្រីសុខាភិបាលជាន់ខ្ពស់	ថ្នាក់លេខ ១៣
៨៤៧	លោក អ៊ុំ សុម៉ាលី	មន្ត្រីសុខាភិបាលជាន់ខ្ពស់	ថ្នាក់លេខ ១៣
៨៤៨	លោក ហ៊ាន ណារ៉ា	មន្ត្រីសុខាភិបាលជាន់ខ្ពស់	ថ្នាក់លេខ ១៣
៨៤៩	លោកស្រី ឡិក លីនី	មន្ត្រីសុខាភិបាលជាន់ខ្ពស់	ថ្នាក់លេខ ១៣
៨៥០	លោក លិម ស្រេងសេដ្ឋា	មន្ត្រីសុខាភិបាលជាន់ខ្ពស់	ថ្នាក់លេខ ១៣
៨៥១	លោក អាំង បូរិន	មន្ត្រីសុខាភិបាលជាន់ខ្ពស់	ថ្នាក់លេខ ១៣
៨៥២	លោក សួរ ចំរើន	មន្ត្រីសុខាភិបាលជាន់ខ្ពស់	ថ្នាក់លេខ ១៣

៨៥៣	លោក កៅ ឧត្តរី	មន្ត្រីសុខាភិបាលជាន់ខ្ពស់	ថ្នាក់លេខ ១៣
៨៥៤	លោក ឈន់ ចាន់ឆៃល	មន្ត្រីសុខាភិបាលជាន់ខ្ពស់	ថ្នាក់លេខ ១៣
៨៥៥	លោក ឈន់ ចំនួចាប់	មន្ត្រីសុខាភិបាលជាន់ខ្ពស់	ថ្នាក់លេខ ១៣
៨៥៦	លោកស្រី ខេង ស៊ីម	មន្ត្រីសុខាភិបាលជាន់ខ្ពស់	ថ្នាក់លេខ ១៣
៨៥៧	លោក ថូ សុចន្ថា	មន្ត្រីសុខាភិបាលជាន់ខ្ពស់	ថ្នាក់លេខ ១៣
៨៥៨	លោក ជ័យ គង់	មន្ត្រីសុខាភិបាលជាន់ខ្ពស់	ថ្នាក់លេខ ១៣
៨៥៩	លោក តូ សេដ្ឋា	មន្ត្រីសុខាភិបាលជាន់ខ្ពស់	ថ្នាក់លេខ ១៣
៨៦០	លោក គីម សំអុន	មន្ត្រីសុខាភិបាលជាន់ខ្ពស់	ថ្នាក់លេខ ១៣
៨៦១	លោក សួន សីលា	មន្ត្រីសុខាភិបាលជាន់ខ្ពស់	ថ្នាក់លេខ ១៣
៨៦២	លោក ឯល ប៊ុនគង់	មន្ត្រីសុខាភិបាលជាន់ខ្ពស់	ថ្នាក់លេខ ១៣
៨៦៣	លោក អ៊ុង យាង	មន្ត្រីសុខាភិបាលជាន់ខ្ពស់	ថ្នាក់លេខ ១៣
៨៦៤	លោក យឹម ឃុនឃៀន	មន្ត្រីសុខាភិបាលជាន់ខ្ពស់	ថ្នាក់លេខ ១៣
៨៦៥	លោក ឌូច សារុន	មន្ត្រីសុខាភិបាលជាន់ខ្ពស់	ថ្នាក់លេខ ១៣
៨៦៦	លោក ស្រី សុផាណារ័ត្ន	មន្ត្រីសុខាភិបាលជាន់ខ្ពស់	ថ្នាក់លេខ ១៣
៨៦៧	លោក ឈាង ឫទ្ធា	មន្ត្រីសុខាភិបាលជាន់ខ្ពស់	ថ្នាក់លេខ ១៣
៨៦៨	លោក ប៊ិន បូរាចន្ទ	មន្ត្រីសុខាភិបាលជាន់ខ្ពស់	ថ្នាក់លេខ ១៣
៨៦៩	លោក ឆាន ម៉ាច់	មន្ត្រីសុខាភិបាលជាន់ខ្ពស់	ថ្នាក់លេខ ១៣
៨៧០	លោក ឡឹក ឱសូឡី	មន្ត្រីសុខាភិបាលជាន់ខ្ពស់	ថ្នាក់លេខ ១៣
៨៧១	លោក តុល ប៊ុនគា	មន្ត្រីសុខាភិបាលជាន់ខ្ពស់	ថ្នាក់លេខ ១៣
៨៧២	លោក ហ៊ុយ រ៉េតុល	មន្ត្រីសុខាភិបាលជាន់ខ្ពស់	ថ្នាក់លេខ ១៣
៨៧៣	លោកស្រី ប៊ូខេង ថាវីន	មន្ត្រីសុខាភិបាលជាន់ខ្ពស់	ថ្នាក់លេខ ១៣
៨៧៤	លោកស្រី សុខ សុចិត្រា	មន្ត្រីសុខាភិបាលជាន់ខ្ពស់	ថ្នាក់លេខ ១៣
៨៧៥	លោក ជា ខូន	មន្ត្រីសុខាភិបាលជាន់ខ្ពស់	ថ្នាក់លេខ ១៣
៨៧៦	លោក ឈុន ឡុង	មន្ត្រីសុខាភិបាលជាន់ខ្ពស់	ថ្នាក់លេខ ១៣
៨៧៧	លោក អ៊ុច គីមយ៉ានី	មន្ត្រីសុខាភិបាលជាន់ខ្ពស់	ថ្នាក់លេខ ១៣

3158

៨៧៨	លោក នួន ហ៊ី	មន្ត្រីសុខាភិបាលជាន់ខ្ពស់	ថ្នាក់លេខ ១៣
៨៧៩	លោក សុខ ចាសនា	មន្ត្រីសុខាភិបាលជាន់ខ្ពស់	ថ្នាក់លេខ ១៣
៨៨០	លោកស្រី កែច សួនី	មន្ត្រីសុខាភិបាលជាន់ខ្ពស់	ថ្នាក់លេខ ១៣
៨៨១	លោក ជា គង់	មន្ត្រីសុខាភិបាលជាន់ខ្ពស់	ថ្នាក់លេខ ១៣
៨៨២	លោក ហេង រ៉ាមី	មន្ត្រីសុខាភិបាលជាន់ខ្ពស់	ថ្នាក់លេខ ១៣
៨៨៣	លោក ម៉ុច វុណ	មន្ត្រីសុខាភិបាលជាន់ខ្ពស់	ថ្នាក់លេខ ១៣
៨៨៤	លោក សោម រិទ្ធី	មន្ត្រីសុខាភិបាលជាន់ខ្ពស់	ថ្នាក់លេខ ១៣
៨៨៥	លោកស្រី ជា ម៉ារី	មន្ត្រីសុខាភិបាលជាន់ខ្ពស់	ថ្នាក់លេខ ១៣
៨៨៦	លោក យឹម ចំនួនឫទ្ធិ	មន្ត្រីសុខាភិបាលជាន់ខ្ពស់	ថ្នាក់លេខ ១៣
៨៨៧	លោកស្រី ចន្ទ សត្យារ៉ានី	មន្ត្រីសុខាភិបាលជាន់ខ្ពស់	ថ្នាក់លេខ ១៣
៨៨៨	លោក អ៊ាន សុខា	មន្ត្រីសុខាភិបាលជាន់ខ្ពស់	ថ្នាក់លេខ ១៣
៨៨៩	លោកស្រី ច៊ាន ចិន្តា	មន្ត្រីសុខាភិបាលជាន់ខ្ពស់	ថ្នាក់លេខ ១៣
៨៩០	លោក កែច មួយស្រួយ	មន្ត្រីសុខាភិបាលជាន់ខ្ពស់	ថ្នាក់លេខ ១៣
៨៩១	លោក គីម ឈាន់	មន្ត្រីសុខាភិបាលជាន់ខ្ពស់	ថ្នាក់លេខ ១៣
៨៩២	លោក រាជ រតនា	មន្ត្រីសុខាភិបាលជាន់ខ្ពស់	ថ្នាក់លេខ ១៣
៨៩៣	លោកស្រី ប្រាក់ សោភ័ណនារី	មន្ត្រីសុខាភិបាលជាន់ខ្ពស់	ថ្នាក់លេខ ១៣
៨៩៤	លោក នួន ចាសនា	មន្ត្រីសុខាភិបាលជាន់ខ្ពស់	ថ្នាក់លេខ ១៣
៨៩៥	លោកស្រី យ៉ា ណារ៉េត	មន្ត្រីសុខាភិបាលជាន់ខ្ពស់	ថ្នាក់លេខ ១៣
៨៩៦	លោកស្រី នួន សុវណ្ណា	មន្ត្រីសុខាភិបាលជាន់ខ្ពស់	ថ្នាក់លេខ ១៣
៨៩៧	លោក ចង់ វិចិត្រ	មន្ត្រីសុខាភិបាលជាន់ខ្ពស់	ថ្នាក់លេខ ១៣
៨៩៨	លោក ជី សុជាតិ	មន្ត្រីសុខាភិបាលជាន់ខ្ពស់	ថ្នាក់លេខ ១៣
៨៩៩	លោក ចៅ ចាន់ថេ	មន្ត្រីសុខាភិបាលជាន់ខ្ពស់	ថ្នាក់លេខ ១៣
៩០០	លោក តែ គុយជីច	មន្ត្រីសុខាភិបាលជាន់ខ្ពស់	ថ្នាក់លេខ ១៣
៩០១	លោក ពីន ពិសិដ្ឋ	មន្ត្រីសុខាភិបាលជាន់ខ្ពស់	ថ្នាក់លេខ ១៤
៩០២	លោក គាំ ស៊ីនួន	មន្ត្រីសុខាភិបាលជាន់ខ្ពស់	ថ្នាក់លេខ ១៤

៩០៣	លោក ហៃ សេង	មន្ត្រីសុខាភិបាលជាន់ខ្ពស់	ថ្នាក់លេខ ១៤
៩០៤	លោកស្រី គង់ ចន្ទល្លី	មន្ត្រីសុខាភិបាលជាន់ខ្ពស់	ថ្នាក់លេខ ១៤
៩០៥	លោកស្រី ជួន ចំនួមប៉ារ៉ាមី	មន្ត្រីសុខាភិបាលជាន់ខ្ពស់	ថ្នាក់លេខ ១៤
៩០៦	លោកស្រី កែម ម៉ារនី	មន្ត្រីសុខាភិបាលជាន់ខ្ពស់	ថ្នាក់លេខ ១៤
៩០៧	លោកស្រី ជិន សុត្ថានី	មន្ត្រីសុខាភិបាលជាន់ខ្ពស់	ថ្នាក់លេខ ១៤
៩០៨	លោកស្រី ឆេងអាង សោភា	មន្ត្រីសុខាភិបាលជាន់ខ្ពស់	ថ្នាក់លេខ ១៤
៩០៩	លោក គួច វីលីន	មន្ត្រីសុខាភិបាលជាន់ខ្ពស់	ថ្នាក់លេខ ១៤
៩១០	លោកស្រី អាំ សារុន	មន្ត្រីសុខាភិបាលជាន់ខ្ពស់	ថ្នាក់លេខ ១៤
៩១១	លោកស្រី ហួរ ចំរេញ	មន្ត្រីសុខាភិបាលជាន់ខ្ពស់	ថ្នាក់លេខ ១៤
៩១២	លោក អ៊ុក ចន្ធី	មន្ត្រីសុខាភិបាលជាន់ខ្ពស់	ថ្នាក់លេខ ១៤
៩១៣	លោកស្រី សោ ណារី	មន្ត្រីសុខាភិបាលជាន់ខ្ពស់	ថ្នាក់លេខ ១៤
៩១៤	លោកស្រី សោម ប៊ុលីន	មន្ត្រីសុខាភិបាលជាន់ខ្ពស់	ថ្នាក់លេខ ១៤
៩១៥	លោក ទ៉ាញ ហៀន	មន្ត្រីសុខាភិបាលជាន់ខ្ពស់	ថ្នាក់លេខ ១៤
៩១៦	លោក ចន រ៉ាមី	មន្ត្រីសុខាភិបាលជាន់ខ្ពស់	ថ្នាក់លេខ ១៤
៩១៧	លោកស្រី ឆាយ រដ្ឋធានី	មន្ត្រីសុខាភិបាលជាន់ខ្ពស់	ថ្នាក់លេខ ១៤
៩១៨	លោក ហួត សេងថុង	មន្ត្រីសុខាភិបាលជាន់ខ្ពស់	ថ្នាក់លេខ ១៤
៩១៩	លោក អាំង ហុកស្រ៊ុន	មន្ត្រីសុខាភិបាលជាន់ខ្ពស់	ថ្នាក់លេខ ១៤
៩២០	លោកស្រី កែ ចាន់ធារី	មន្ត្រីសុខាភិបាលជាន់ខ្ពស់	ថ្នាក់លេខ ១៤
៩២១	លោកស្រី ឌុង ដារី	មន្ត្រីសុខាភិបាលជាន់ខ្ពស់	ថ្នាក់លេខ ១៤
៩២២	លោក គ្រៀល សុផល	មន្ត្រីសុខាភិបាលជាន់ខ្ពស់	ថ្នាក់លេខ ១៤
៩២៣	លោក ម៉េយ ថា	មន្ត្រីសុខាភិបាលជាន់ខ្ពស់	ថ្នាក់លេខ ១៤
៩២៤	លោកស្រី អ៊ុង សុខនី	មន្ត្រីសុខាភិបាលជាន់ខ្ពស់	ថ្នាក់លេខ ១៤
៩២៥	លោកស្រី សុខ ណារ៉ា	មន្ត្រីសុខាភិបាលជាន់ខ្ពស់	ថ្នាក់លេខ ១៤
៩២៦	លោក ផេង ទិត្យរុត	មន្ត្រីសុខាភិបាលជាន់ខ្ពស់	ថ្នាក់លេខ ១៤
៩២៧	លោក អ៊ុយ សោភ័ត	មន្ត្រីសុខាភិបាលជាន់ខ្ពស់	ថ្នាក់លេខ ១៤

៩/៥៥

៩២៨	លោក ឈើ សុខុម	មន្ត្រីសុខាភិបាលជាន់ខ្ពស់	ថ្នាក់លេខ ១៤
៩២៩	លោក ម៉ៃ ចំន្ទធុន្នី	មន្ត្រីសុខាភិបាលជាន់ខ្ពស់	ថ្នាក់លេខ ១៤
៩៣០	លោក ឯម ធីតារ៉ាទី	មន្ត្រីសុខាភិបាលជាន់ខ្ពស់	ថ្នាក់លេខ ១៤
៩៣១	លោក យី ម៉ុនថា	មន្ត្រីសុខាភិបាលជាន់ខ្ពស់	ថ្នាក់លេខ ១៤
៩៣២	លោកស្រី លីម អូលីន	មន្ត្រីសុខាភិបាលជាន់ខ្ពស់	ថ្នាក់លេខ ១៤
៩៣៣	លោក គូ ឈាង	មន្ត្រីសុខាភិបាលជាន់ខ្ពស់	ថ្នាក់លេខ ១៤
៩៣៤	លោក ជី សុផាត	មន្ត្រីសុខាភិបាលជាន់ខ្ពស់	ថ្នាក់លេខ ១៤
៩៣៥	លោក លីម សំអាត	មន្ត្រីសុខាភិបាលជាន់ខ្ពស់	ថ្នាក់លេខ ១៤
៩៣៦	លោកស្រី គុំ ផាត់	មន្ត្រីសុខាភិបាលជាន់ខ្ពស់	ថ្នាក់លេខ ១៤
៩៣៧	លោក ម៉ុត សារេន	មន្ត្រីសុខាភិបាលជាន់ខ្ពស់	ថ្នាក់លេខ ១៤
៩៣៨	លោក មាស ថេន	មន្ត្រីសុខាភិបាលជាន់ខ្ពស់	ថ្នាក់លេខ ១៤
៩៣៩	លោកស្រី សុន ធីតា	មន្ត្រីសុខាភិបាលជាន់ខ្ពស់	ថ្នាក់លេខ ១៤
៩៤០	លោក ម៉ែន មុនី	មន្ត្រីសុខាភិបាលជាន់ខ្ពស់	ថ្នាក់លេខ ១៤
៩៤១	លោកស្រី ថៅ បូនី	មន្ត្រីសុខាភិបាលជាន់ខ្ពស់	ថ្នាក់លេខ ១៤
៩៤២	លោក គ្រួច ស៊ុនលន	មន្ត្រីសុខាភិបាលជាន់ខ្ពស់	ថ្នាក់លេខ ១៤
៩៤៣	លោក គួយ សត្ថា	មន្ត្រីសុខាភិបាលជាន់ខ្ពស់	ថ្នាក់លេខ ១៤
៩៤៤	លោក ហ៊ីម ឆូច	មន្ត្រីសុខាភិបាលជាន់ខ្ពស់	ថ្នាក់លេខ ១៤
៩៤៥	លោក ឆេព ណាទី	មន្ត្រីសុខាភិបាលជាន់ខ្ពស់	ថ្នាក់លេខ ១៤
៩៤៦	លោក អឿន សុខគី	មន្ត្រីសុខាភិបាលជាន់ខ្ពស់	ថ្នាក់លេខ ១៤
៩៤៧	លោក សេក សុខជា	មន្ត្រីសុខាភិបាលជាន់ខ្ពស់	ថ្នាក់លេខ ១៤
៩៤៨	លោក ចាន់ សេង	មន្ត្រីសុខាភិបាលជាន់ខ្ពស់	ថ្នាក់លេខ ១៤
៩៤៩	លោកស្រី សំ សុភាព	មន្ត្រីសុខាភិបាលជាន់ខ្ពស់	ថ្នាក់លេខ ១៤
៩៥០	លោកស្រី លីម ខាន់គ្រីភា	មន្ត្រីសុខាភិបាលជាន់ខ្ពស់	ថ្នាក់លេខ ១៤
៩៥១	លោកស្រី ប៊ូច សុតារី	មន្ត្រីសុខាភិបាលជាន់ខ្ពស់	ថ្នាក់លេខ ១៤
៩៥២	លោកស្រី អ៊ុក រមនា	មន្ត្រីសុខាភិបាលជាន់ខ្ពស់	ថ្នាក់លេខ ១៤

៩៥៣	លោកស្រី ទ៊ាន់ ដាលីណា	មន្ត្រីសុខាភិបាលជាន់ខ្ពស់	ថ្នាក់លេខ ១៤
៩៥៤	លោកស្រី សុខ ចណ្ណរិទ្ធា	មន្ត្រីសុខាភិបាលជាន់ខ្ពស់	ថ្នាក់លេខ ១៤
៩៥៥	លោកស្រី សេង ណារី	មន្ត្រីសុខាភិបាលជាន់ខ្ពស់	ថ្នាក់លេខ ១៤
៩៥៦	លោកស្រី ឈឹម ម៉ាលី	មន្ត្រីសុខាភិបាលជាន់ខ្ពស់	ថ្នាក់លេខ ១៤
៩៥៧	លោក ម៉ិត កែវសុភក្តិ	មន្ត្រីសុខាភិបាលជាន់ខ្ពស់	ថ្នាក់លេខ ១៤
៩៥៨	លោក ពេញ ជួង	មន្ត្រីសុខាភិបាលជាន់ខ្ពស់	ថ្នាក់លេខ ១៤
៩៥៩	លោកស្រី ជា សុបុណ្ណៈ	មន្ត្រីសុខាភិបាលជាន់ខ្ពស់	ថ្នាក់លេខ ១៤
៩៦០	លោក នង សុគន្ធី	មន្ត្រីសុខាភិបាលជាន់ខ្ពស់	ថ្នាក់លេខ ១៤
៩៦១	លោកស្រី ឌី សូផានី	មន្ត្រីសុខាភិបាលជាន់ខ្ពស់	ថ្នាក់លេខ ១៤
៩៦២	លោក កែវ ស្រ៊ុន	មន្ត្រីសុខាភិបាលជាន់ខ្ពស់	ថ្នាក់លេខ ១៤
៩៦៣	លោក សី យុតិច	មន្ត្រីសុខាភិបាលជាន់ខ្ពស់	ថ្នាក់លេខ ១៤
៩៦៤	លោកស្រី សេង ក្រពុំ	មន្ត្រីសុខាភិបាលជាន់ខ្ពស់	ថ្នាក់លេខ ១៤
៩៦៥	លោកស្រី អៀហួរ សុភាទី	មន្ត្រីសុខាភិបាលជាន់ខ្ពស់	ថ្នាក់លេខ ១៤
៩៦៦	លោក អ៊ុត ផល	មន្ត្រីសុខាភិបាលជាន់ខ្ពស់	ថ្នាក់លេខ ១៤
៩៦៧	លោកស្រី អ៊ិន សាម៉ន	មន្ត្រីសុខាភិបាលជាន់ខ្ពស់	ថ្នាក់លេខ ១៤
៩៦៨	លោក ម៉ូ កែវចិន្តា	មន្ត្រីសុខាភិបាលជាន់ខ្ពស់	ថ្នាក់លេខ ១៤
៩៦៩	លោកស្រី ឌឹម សោភា	មន្ត្រីសុខាភិបាលជាន់ខ្ពស់	ថ្នាក់លេខ ១៤
៩៧០	លោក អៀវ ប៊ុនធឿន	មន្ត្រីសុខាភិបាលជាន់ខ្ពស់	ថ្នាក់លេខ ១៤
៩៧១	លោកស្រី អាំង សុន្ធា	មន្ត្រីសុខាភិបាលជាន់ខ្ពស់	ថ្នាក់លេខ ១៤
៩៧២	លោកស្រី មិន សុគន្ធា	មន្ត្រីសុខាភិបាលជាន់ខ្ពស់	ថ្នាក់លេខ ១៤
៩៧៣	លោក ជួន សំណាង	មន្ត្រីសុខាភិបាលជាន់ខ្ពស់	ថ្នាក់លេខ ១៤
៩៧៤	លោកស្រី អ៊ុច មោនីភាព	មន្ត្រីសុខាភិបាលជាន់ខ្ពស់	ថ្នាក់លេខ ១៤
៩៧៥	លោក ឡាំ សុវណ្ណារ៉ា	មន្ត្រីសុខាភិបាលជាន់ខ្ពស់	ថ្នាក់លេខ ១៤
៩៧៦	លោកស្រី ខៀវ ម៉ាលី	មន្ត្រីសុខាភិបាលជាន់ខ្ពស់	ថ្នាក់លេខ ១៤
៩៧៧	លោកស្រី ហ៊ឹង ទីរ៉ានី	មន្ត្រីសុខាភិបាលជាន់ខ្ពស់	ថ្នាក់លេខ ១៤

៣៥៤

៩៧៨	លោក អ៊ុក ចាន់តារា	មន្ត្រីសុខាភិបាលជាន់ខ្ពស់	ថ្នាក់លេខ ១៤
៩៧៩	លោក ខួន សុខា	មន្ត្រីសុខាភិបាលជាន់ខ្ពស់	ថ្នាក់លេខ ១៤
៩៨០	លោក ចំនួ សុខុម	មន្ត្រីសុខាភិបាលជាន់ខ្ពស់	ថ្នាក់លេខ ១៤
៩៨១	លោកស្រី អ៊ុប សាម៉ុន	មន្ត្រីសុខាភិបាលជាន់ខ្ពស់	ថ្នាក់លេខ ១៤
៩៨២	លោកស្រី ឌិច ចំនួណា	មន្ត្រីសុខាភិបាលជាន់ខ្ពស់	ថ្នាក់លេខ ១៤
៩៨៣	លោក ឃឹម គឹមឃាង	មន្ត្រីសុខាភិបាលជាន់ខ្ពស់	ថ្នាក់លេខ ១៤
៩៨៤	លោកស្រី សេង សុផល	មន្ត្រីសុខាភិបាលជាន់ខ្ពស់	ថ្នាក់លេខ ១៤
៩៨៥	លោកស្រី អ៊ុង ម៉ាលី	មន្ត្រីសុខាភិបាលជាន់ខ្ពស់	ថ្នាក់លេខ ១៤
៩៨៦	លោកស្រី អ៊ី សុគន្ធា	មន្ត្រីសុខាភិបាលជាន់ខ្ពស់	ថ្នាក់លេខ ១៤
៩៨៧	លោក ពុធ សុធីរ	មន្ត្រីសុខាភិបាលជាន់ខ្ពស់	ថ្នាក់លេខ ១៤
៩៨៨	លោកស្រី ផាយ សុចន្ធី	មន្ត្រីសុខាភិបាលជាន់ខ្ពស់	ថ្នាក់លេខ ១៤
៩៨៩	លោកស្រី អេង សាលិ	មន្ត្រីសុខាភិបាលជាន់ខ្ពស់	ថ្នាក់លេខ ១៤
៩៩០	លោកស្រី គីម សាគុន	មន្ត្រីសុខាភិបាលជាន់ខ្ពស់	ថ្នាក់លេខ ១៤
៩៩១	លោកស្រី ចែង បូផា	មន្ត្រីសុខាភិបាលជាន់ខ្ពស់	ថ្នាក់លេខ ១៤
៩៩២	លោក ហេង ពន្លក	មន្ត្រីសុខាភិបាលជាន់ខ្ពស់	ថ្នាក់លេខ ១៤
៩៩៣	លោក សំ សាធឿន	មន្ត្រីសុខាភិបាលជាន់ខ្ពស់	ថ្នាក់លេខ ១៤
៩៩៤	លោកស្រី សោម សេរីនិត្យ	មន្ត្រីសុខាភិបាលជាន់ខ្ពស់	ថ្នាក់លេខ ១៤
៩៩៥	លោកស្រី ថៅ ធីតា	មន្ត្រីសុខាភិបាលជាន់ខ្ពស់	ថ្នាក់លេខ ១៤
៩៩៦	លោក ឈាង ប៊ុ	មន្ត្រីសុខាភិបាលជាន់ខ្ពស់	ថ្នាក់លេខ ១៤
៩៩៧	លោកស្រី ឈឹម កែវបុប្ផា	មន្ត្រីសុខាភិបាលជាន់ខ្ពស់	ថ្នាក់លេខ ១៤
៩៩៨	លោកស្រី អ៊ុច ឈុនរស់	មន្ត្រីសុខាភិបាលជាន់ខ្ពស់	ថ្នាក់លេខ ១៤
៩៩៩	លោកស្រី អ៊ី ថន	មន្ត្រីសុខាភិបាលជាន់ខ្ពស់	ថ្នាក់លេខ ១៤
១០០០	លោក ម៉ុំសារ៉េត ជោគនា	មន្ត្រីសុខាភិបាលជាន់ខ្ពស់	ថ្នាក់លេខ ១៤
១០០១	លោកស្រី អ៊ី ហឿង	មន្ត្រីសុខាភិបាលជាន់ខ្ពស់	ថ្នាក់លេខ ១៤
១០០២	លោក ជា ម៉ានិត	មន្ត្រីសុខាភិបាលជាន់ខ្ពស់	ថ្នាក់លេខ ១៤

៥២៤

១០០៣	លោក **ឈួច ត្រីកូលាមរតន៍**	មន្ត្រីសុខាភិបាលជាន់ខ្ពស់	ថ្នាក់លេខ ១៤
១០០៤	លោក **គុន សុធារី**	មន្ត្រីសុខាភិបាលជាន់ខ្ពស់	ថ្នាក់លេខ ១៤
១០០៥	លោក **ជា សុវណ្ណ**	មន្ត្រីសុខាភិបាលជាន់ខ្ពស់	ថ្នាក់លេខ ១៤
១០០៦	លោក **ចាខ្យ គន្ធី**	មន្ត្រីសុខាភិបាលជាន់ខ្ពស់	ថ្នាក់លេខ ១៤
១០០៧	លោកស្រី **ពេជ រមនាដ**	មន្ត្រីសុខាភិបាលជាន់ខ្ពស់	ថ្នាក់លេខ ១៤
១០០៨	លោកស្រី **សូរ ធីតា**	មន្ត្រីសុខាភិបាលជាន់ខ្ពស់	ថ្នាក់លេខ ១៤
១០០៩	លោកស្រី **ទេត សុភី**	មន្ត្រីសុខាភិបាលជាន់ខ្ពស់	ថ្នាក់លេខ ១៤
១០១០	លោកស្រី **ម៉ៅ និស្សំយ**	មន្ត្រីសុខាភិបាលជាន់ខ្ពស់	ថ្នាក់លេខ ១៤
១០១១	លោកស្រី **ស៊ុន ហ្រាំ**	មន្ត្រីសុខាភិបាលជាន់ខ្ពស់	ថ្នាក់លេខ ១៤
១០១២	លោក **ម៉ៅ កុលសុភាព**	មន្ត្រីសុខាភិបាលជាន់ខ្ពស់	ថ្នាក់លេខ ១៤
១០១៣	លោកស្រី **ផេង ផារី**	មន្ត្រីសុខាភិបាលជាន់ខ្ពស់	ថ្នាក់លេខ ១៤
១០១៤	លោក **ចំន្ទ សុវណ្ណ**	មន្ត្រីសុខាភិបាលជាន់ខ្ពស់	ថ្នាក់លេខ ១៤
១០១៥	លោកស្រី **ឃី ចន្នី**	មន្ត្រីសុខាភិបាលជាន់ខ្ពស់	ថ្នាក់លេខ ១៤
១០១៦	លោក **ឱស ស៊ុផន**	មន្ត្រីសុខាភិបាលជាន់ខ្ពស់	ថ្នាក់លេខ ១៤
១០១៧	លោកស្រី **ស្រេង ឃឹម**	មន្ត្រីសុខាភិបាលជាន់ខ្ពស់	ថ្នាក់លេខ ១៤
១០១៨	លោក **ដោក ប៊ុនសុន**	មន្ត្រីសុខាភិបាលជាន់ខ្ពស់	ថ្នាក់លេខ ១៤
១០១៩	លោកស្រី **សោម សៅចរី**	មន្ត្រីសុខាភិបាលជាន់ខ្ពស់	ថ្នាក់លេខ ១៤
១០២០	លោកស្រី **ស៊ីន រ៉ាស៊ី**	មន្ត្រីសុខាភិបាលជាន់ខ្ពស់	ថ្នាក់លេខ ១៤
១០២១	លោក **ហ៊ួន សេង**	មន្ត្រីសុខាភិបាលជាន់ខ្ពស់	ថ្នាក់លេខ ១៤
១០២២	លោក **ឈរ សុវណ្ណ**	មន្ត្រីសុខាភិបាលជាន់ខ្ពស់	ថ្នាក់លេខ ១៤
១០២៣	លោក **សេង ឱឃារិទ្ធ**	មន្ត្រីសុខាភិបាលជាន់ខ្ពស់	ថ្នាក់លេខ ១៤
១០២៤	លោកស្រី **សឹង សោភា**	មន្ត្រីសុខាភិបាលជាន់ខ្ពស់	ថ្នាក់លេខ ១៤
១០២៥	លោកស្រី **ឈី ននសីហ៍**	មន្ត្រីសុខាភិបាលជាន់ខ្ពស់	ថ្នាក់លេខ ១៤
១០២៦	លោក **ឌួន វឿន**	មន្ត្រីសុខាភិបាលជាន់ខ្ពស់	ថ្នាក់លេខ ១៤
១០២៧	លោក **ទូ ស៊ីន**	មន្ត្រីសុខាភិបាលជាន់ខ្ពស់	ថ្នាក់លេខ ១៤

១០២៨	លោកស្រី ឆោឈី ចាន់ដារ៉ា	មន្ត្រីសុខាភិបាលជាន់ខ្ពស់	ថ្នាក់លេខ ១៤
១០២៩	លោក ភេខ ឧុឡូ	មន្ត្រីសុខាភិបាលជាន់ខ្ពស់	ថ្នាក់លេខ ១៤
១០៣០	លោកស្រី ជ្រុក សួង	មន្ត្រីសុខាភិបាលជាន់ខ្ពស់	ថ្នាក់លេខ ១៤
១០៣១	លោក ហួត ណារ៉ុងភាព	មន្ត្រីសុខាភិបាលជាន់ខ្ពស់	ថ្នាក់លេខ ១៤
១០៣២	លោក ឡេង ស៊ីណាត	មន្ត្រីសុខាភិបាលជាន់ខ្ពស់	ថ្នាក់លេខ ១៤
១០៣៣	លោកស្រី កែវ សោភនី	មន្ត្រីសុខាភិបាលជាន់ខ្ពស់	ថ្នាក់លេខ ១៤
១០៣៤	លោកស្រី ទ៉ែន ចន្ថនី	មន្ត្រីសុខាភិបាលជាន់ខ្ពស់	ថ្នាក់លេខ ១៤
១០៣៥	លោកស្រី ស្រី ចិបុប្ផា	មន្ត្រីសុខាភិបាលជាន់ខ្ពស់	ថ្នាក់លេខ ១៤
១០៣៦	លោកស្រី ប្រិយ៍ ដាលីយ៉ា	មន្ត្រីសុខាភិបាលជាន់ខ្ពស់	ថ្នាក់លេខ ១៤
១០៣៧	លោកស្រី ស៊ុយ ឡាង	មន្ត្រីសុខាភិបាលជាន់ខ្ពស់	ថ្នាក់លេខ ១៤
១០៣៨	លោក អ៊ុត ឡៅ	មន្ត្រីសុខាភិបាលជាន់ខ្ពស់	ថ្នាក់លេខ ១៤
១០៣៩	លោក ភាន់ ចាន់ថា	មន្ត្រីសុខាភិបាលជាន់ខ្ពស់	ថ្នាក់លេខ ១៤
១០៤០	លោកស្រី នង សារះមុនី	មន្ត្រីសុខាភិបាលជាន់ខ្ពស់	ថ្នាក់លេខ ១៤
១០៤១	លោក នាង តារី	មន្ត្រីសុខាភិបាលជាន់ខ្ពស់	ថ្នាក់លេខ ១៤
១០៤២	លោកស្រី តាំង ឈុនណារ៍	មន្ត្រីសុខាភិបាលជាន់ខ្ពស់	ថ្នាក់លេខ ១៤
១០៤៣	លោកស្រី ឱុង វដ្ឋឥល្លី	មន្ត្រីសុខាភិបាលជាន់ខ្ពស់	ថ្នាក់លេខ ១៤
១០៤៤	លោកស្រី លី ណារ៉ាទី	មន្ត្រីសុខាភិបាលជាន់ខ្ពស់	ថ្នាក់លេខ ១៤
១០៤៥	លោកស្រី អ៊ុក អ៊ុនគន្ធី	មន្ត្រីសុខាភិបាលជាន់ខ្ពស់	ថ្នាក់លេខ ១៤
១០៤៦	លោកស្រី តុប ចំនួរ៉ាស៊ី	មន្ត្រីសុខាភិបាលជាន់ខ្ពស់	ថ្នាក់លេខ ១៤
១០៤៧	លោក គង់ ម៉េង	មន្ត្រីសុខាភិបាលជាន់ខ្ពស់	ថ្នាក់លេខ ១៤
១០៤៨	លោក គីម ផាន់ណា	មន្ត្រីសុខាភិបាលជាន់ខ្ពស់	ថ្នាក់លេខ ១៤
១០៤៩	លោកស្រី ធូ យុទណ្ណារ៉ា	មន្ត្រីសុខាភិបាលជាន់ខ្ពស់	ថ្នាក់លេខ ១៤
១០៥០	លោកស្រី សូ ណារី	មន្ត្រីសុខាភិបាលជាន់ខ្ពស់	ថ្នាក់លេខ ១៤
១០៥១	លោក ច្រឹង សុភាព	មន្ត្រីសុខាភិបាលជាន់ខ្ពស់	ថ្នាក់លេខ ១៤
១០៥២	លោក គិត សេដ្ឋ	មន្ត្រីសុខាភិបាលជាន់ខ្ពស់	ថ្នាក់លេខ ១៤

0158

១០៥៣	លោកស្រី យ៉េក គីមគា	មន្ត្រីសុខាភិបាលជាន់ខ្ពស់	ថ្នាក់លេខ ១៤
១០៥៤	លោក ពិន ឆន់	មន្ត្រីសុខាភិបាលជាន់ខ្ពស់	ថ្នាក់លេខ ១៤
១០៥៥	លោកស្រី លន់ ថាណីទី	មន្ត្រីសុខាភិបាលជាន់ខ្ពស់	ថ្នាក់លេខ ១៤
១០៥៦	លោក កែច សាយ	មន្ត្រីសុខាភិបាលជាន់ខ្ពស់	ថ្នាក់លេខ ១៤
១០៥៧	លោក ទ្រាំ លាតី	មន្ត្រីសុខាភិបាលជាន់ខ្ពស់	ថ្នាក់លេខ ១៤
១០៥៨	លោកស្រី កែ សុខផាន	មន្ត្រីសុខាភិបាលជាន់ខ្ពស់	ថ្នាក់លេខ ១៤
១០៥៩	លោកស្រី ឯក ប្រណីត	មន្ត្រីសុខាភិបាលជាន់ខ្ពស់	ថ្នាក់លេខ ១៤
១០៦០	លោក កែច រិទ្ធី	មន្ត្រីសុខាភិបាលជាន់ខ្ពស់	ថ្នាក់លេខ ១៤
១០៦១	លោកស្រី សួន សុខហួ	មន្ត្រីសុខាភិបាលជាន់ខ្ពស់	ថ្នាក់លេខ ១៤
១០៦២	លោកស្រី អ៊ុច គីមស្រ៊ាន់	មន្ត្រីសុខាភិបាលជាន់ខ្ពស់	ថ្នាក់លេខ ១៤
១០៦៣	លោកស្រី ឈុន សារ៉េត	មន្ត្រីសុខាភិបាលជាន់ខ្ពស់	ថ្នាក់លេខ ១៤
១០៦៤	លោក ថា ពុទ្ធរតនៈ	មន្ត្រីសុខាភិបាលជាន់ខ្ពស់	ថ្នាក់លេខ ១៤
១០៦៥	លោកស្រី ស៊ុច សុខន	មន្ត្រីសុខាភិបាលជាន់ខ្ពស់	ថ្នាក់លេខ ១៤
១០៦៦	លោកស្រី ហែម សុខមុនី	មន្ត្រីសុខាភិបាលជាន់ខ្ពស់	ថ្នាក់លេខ ១៤
១០៦៧	លោកស្រី លឹម ចំនួនធុន្នី	មន្ត្រីសុខាភិបាលជាន់ខ្ពស់	ថ្នាក់លេខ ១៤
១០៦៨	លោក ម៉េន សុខសំអឿន	មន្ត្រីសុខាភិបាលជាន់ខ្ពស់	ថ្នាក់លេខ ១៤
១០៦៩	លោក ម៉ោញ សុខុម	មន្ត្រីសុខាភិបាលជាន់ខ្ពស់	ថ្នាក់លេខ ១៤
១០៧០	លោក តិន ប៊ុនថា	មន្ត្រីសុខាភិបាលជាន់ខ្ពស់	ថ្នាក់លេខ ១៤
១០៧១	លោក ឌិន ធុឡៀ	មន្ត្រីសុខាភិបាលជាន់ខ្ពស់	ថ្នាក់លេខ ១៤
១០៧២	លោកស្រី ឌឹម សុម៉ាលី	មន្ត្រីសុខាភិបាលជាន់ខ្ពស់	ថ្នាក់លេខ ១៤
១០៧៣	លោក ឡោ ចាន់ថា	មន្ត្រីសុខាភិបាលជាន់ខ្ពស់	ថ្នាក់លេខ ១៤
១០៧៤	លោកស្រី គង់ ចាន់លី	មន្ត្រីសុខាភិបាលជាន់ខ្ពស់	ថ្នាក់លេខ ១៤
១០៧៥	លោក ឈេខ មុយហួ	មន្ត្រីសុខាភិបាលជាន់ខ្ពស់	ថ្នាក់លេខ ១៤
១០៧៦	លោក ឡុង រុន	មន្ត្រីសុខាភិបាលជាន់ខ្ពស់	ថ្នាក់លេខ ១៤
១០៧៧	លោក ឡុង ទណ្ណា	មន្ត្រីសុខាភិបាលជាន់ខ្ពស់	ថ្នាក់លេខ ១៤

១០៧៨	លោក ជា អឿម	មន្ត្រីសុខាភិបាលជាន់ខ្ពស់	ថ្នាក់លេខ ១៤
១០៧៩	លោក កែន សោភា	មន្ត្រីសុខាភិបាលជាន់ខ្ពស់	ថ្នាក់លេខ ១៤
១០៨០	លោក ចង់ ថាវរី	មន្ត្រីសុខាភិបាលជាន់ខ្ពស់	ថ្នាក់លេខ ១៤
១០៨១	លោក មុត មនីរតនា	មន្ត្រីសុខាភិបាលជាន់ខ្ពស់	ថ្នាក់លេខ ១៤
១០៨២	លោក ឈី ប្រកប	មន្ត្រីសុខាភិបាលជាន់ខ្ពស់	ថ្នាក់លេខ ១៤
១០៨៣	លោកស្រី គង់ ជានី	មន្ត្រីសុខាភិបាលជាន់ខ្ពស់	ថ្នាក់លេខ ១៤
១០៨៤	លោក សរ សុខុន	មន្ត្រីសុខាភិបាលជាន់ខ្ពស់	ថ្នាក់លេខ ១៤
១០៨៥	លោក ខែក យ៉ាដែន	មន្ត្រីសុខាភិបាលជាន់ខ្ពស់	ថ្នាក់លេខ ១៤
១០៨៦	លោកស្រី សំ ស៊ុធឿន	មន្ត្រីសុខាភិបាលជាន់ខ្ពស់	ថ្នាក់លេខ ១៤
១០៨៧	លោក ឈុន តារារិទ្ធ	មន្ត្រីសុខាភិបាលជាន់ខ្ពស់	ថ្នាក់លេខ ១៤
១០៨៨	លោកស្រី មាស ពិសី	មន្ត្រីសុខាភិបាលជាន់ខ្ពស់	ថ្នាក់លេខ ១៤
១០៨៩	លោក អែ ចន្ទ្រនះ	មន្ត្រីសុខាភិបាលជាន់ខ្ពស់	ថ្នាក់លេខ ១៤
១០៩០	លោកស្រី ជា ហ៊ុយ	មន្ត្រីសុខាភិបាលជាន់ខ្ពស់	ថ្នាក់លេខ ១៤
១០៩១	លោក មុត សំអន	មន្ត្រីសុខាភិបាលជាន់ខ្ពស់	ថ្នាក់លេខ ១៤
១០៩២	លោកស្រី ឈឹម ថាដារ៉ាន់	មន្ត្រីសុខាភិបាលជាន់ខ្ពស់	ថ្នាក់លេខ ១៤
១០៩៣	លោក យិន សាផន	មន្ត្រីសុខាភិបាលជាន់ខ្ពស់	ថ្នាក់លេខ ១៤
១០៩៤	លោក ស៊ុន ធុន្នី	មន្ត្រីសុខាភិបាលជាន់ខ្ពស់	ថ្នាក់លេខ ១៤
១០៩៥	លោក ថោង យឹម	មន្ត្រីសុខាភិបាលជាន់ខ្ពស់	ថ្នាក់លេខ ១៤
១០៩៦	លោក ម៉ៅ ម៉ាន់ឌី	មន្ត្រីសុខាភិបាលជាន់ខ្ពស់	ថ្នាក់លេខ ១៤
១០៩៧	លោក ស៊ុន អឿង	មន្ត្រីសុខាភិបាលជាន់ខ្ពស់	ថ្នាក់លេខ ១៤
១០៩៨	លោក មុង ប៊ុនឈាង	មន្ត្រីសុខាភិបាលជាន់ខ្ពស់	ថ្នាក់លេខ ១៤
១០៩៩	លោក នួន សុផាន់ណា	មន្ត្រីសុខាភិបាលជាន់ខ្ពស់	ថ្នាក់លេខ ១៤
១១០០	លោក ឌៀង ផាន្នី	មន្ត្រីសុខាភិបាលជាន់ខ្ពស់	ថ្នាក់លេខ ១៤
១១០១	លោក ធាម ធុត្ថា	មន្ត្រីសុខាភិបាលជាន់ខ្ពស់	ថ្នាក់លេខ ១៤
១១០២	លោក នួច សុប៊ុន	មន្ត្រីសុខាភិបាលជាន់ខ្ពស់	ថ្នាក់លេខ ១៤

១១០៣	លោក ឆូន សេដ្ឋា	មន្ត្រីសុខាភិបាលជាន់ខ្ពស់	ថ្នាក់លេខ ១៤
១១០៤	លោក ឈ្លាង ទីរិន	មន្ត្រីសុខាភិបាលជាន់ខ្ពស់	ថ្នាក់លេខ ១៤
១១០៥	លោក សុខ សុវណ្ណារា	មន្ត្រីសុខាភិបាលជាន់ខ្ពស់	ថ្នាក់លេខ ១៤
១១០៦	លោកស្រី ប៊ិច គីមអាន	មន្ត្រីសុខាភិបាលជាន់ខ្ពស់	ថ្នាក់លេខ ១៤
១១០៧	លោកស្រី ម៉ៅ យិនណារ៉ា	មន្ត្រីសុខាភិបាលជាន់ខ្ពស់	ថ្នាក់លេខ ១៤
១១០៨	លោកស្រី យស់ សូខាន	មន្ត្រីសុខាភិបាលជាន់ខ្ពស់	ថ្នាក់លេខ ១៤
១១០៩	លោកស្រី ឈិន ឡាំងអ៊ី	មន្ត្រីសុខាភិបាលជាន់ខ្ពស់	ថ្នាក់លេខ ១៤
១១១០	លោកស្រី ភ្លាំ ហួច	មន្ត្រីសុខាភិបាលជាន់ខ្ពស់	ថ្នាក់លេខ ១៤
១១១១	លោកស្រី ឈីត យីម	មន្ត្រីសុខាភិបាលជាន់ខ្ពស់	ថ្នាក់លេខ ១៤
១១១២	លោកស្រី ហួត ផល្លី	មន្ត្រីសុខាភិបាលជាន់ខ្ពស់	ថ្នាក់លេខ ១៤
១១១៣	លោកស្រី យិន ម៉ាលី	មន្ត្រីសុខាភិបាលជាន់ខ្ពស់	ថ្នាក់លេខ ១៤
១១១៤	លោកស្រី កែត បូណា	មន្ត្រីសុខាភិបាលជាន់ខ្ពស់	ថ្នាក់លេខ ១៤
១១១៥	លោកស្រី ឡឿង កុស្សមា	មន្ត្រីសុខាភិបាលជាន់ខ្ពស់	ថ្នាក់លេខ ១៤
១១១៦	លោកស្រី ឥន សុម៉ាលី	មន្ត្រីសុខាភិបាលជាន់ខ្ពស់	ថ្នាក់លេខ ១៤
១១១៧	លោកស្រី សេម ចាន់នី	មន្ត្រីសុខាភិបាលជាន់ខ្ពស់	ថ្នាក់លេខ ១៤
១១១៨	លោកស្រី តាំង រ័ត្នមុនី	មន្ត្រីសុខាភិបាលជាន់ខ្ពស់	ថ្នាក់លេខ ១៤
១១១៩	លោក ទណ្ណា បុណ្ណារដ្ឋ	មន្ត្រីសុខាភិបាលជាន់ខ្ពស់	ថ្នាក់លេខ ១៤
១១២០	លោក ហេង សារិទ្ធ	មន្ត្រីសុខាភិបាលជាន់ខ្ពស់	ថ្នាក់លេខ ១៤
១១២១	លោក ហែម ចន្ទសុភត្រ	មន្ត្រីសុខាភិបាលជាន់ខ្ពស់	ថ្នាក់លេខ ១៤
១១២២	លោក សុខ ឌួច	មន្ត្រីសុខាភិបាលជាន់ខ្ពស់	ថ្នាក់លេខ ១៤
១១២៣	លោកស្រី ផេង ប៊ូលី	មន្ត្រីសុខាភិបាលជាន់ខ្ពស់	ថ្នាក់លេខ ១៤
១១២៤	លោក ហេង សុវណ្ណលាភ	មន្ត្រីសុខាភិបាលជាន់ខ្ពស់	ថ្នាក់លេខ ១៤
១១២៥	លោកស្រី ឃុន សុចិន្តា	មន្ត្រីសុខាភិបាលជាន់ខ្ពស់	ថ្នាក់លេខ ១៤
១១២៦	លោកស្រី ជួន ម៉ារ៉ាន់	មន្ត្រីសុខាភិបាលជាន់ខ្ពស់	ថ្នាក់លេខ ១៤
១១២៧	លោក ហេង សាប៊ិន	មន្ត្រីសុខាភិបាលជាន់ខ្ពស់	ថ្នាក់លេខ ១៤

១១២៨	លោកស្រី ហ៊ីន ម៉េងលន	មន្ត្រីសុខាភិបាលជាន់ខ្ពស់	ថ្នាក់លេខ ១៤
១១២៩	លោកស្រី ឈឹម សុវណ្ណ	មន្ត្រីសុខាភិបាលជាន់ខ្ពស់	ថ្នាក់លេខ ១៤
១១៣០	លោកស្រី អ៊ួក សុខបរម	មន្ត្រីសុខាភិបាលជាន់ខ្ពស់	ថ្នាក់លេខ ១៤
១១៣១	លោក ភាន់ សារិទ្ធ	មន្ត្រីសុខាភិបាលជាន់ខ្ពស់	ថ្នាក់លេខ ១៤
១១៣២	លោកស្រី កែវ ថុស	មន្ត្រីសុខាភិបាលជាន់ខ្ពស់	ថ្នាក់លេខ ១៤
១១៣៣	លោកស្រី ហោ ម៉ានី	មន្ត្រីសុខាភិបាលជាន់ខ្ពស់	ថ្នាក់លេខ ១៤
១១៣៤	លោក ឈូក សាម	មន្ត្រីសុខាភិបាលជាន់ខ្ពស់	ថ្នាក់លេខ ១៤
១១៣៥	លោកស្រី ខៀវ ណារ៉េត	មន្ត្រីសុខាភិបាលជាន់ខ្ពស់	ថ្នាក់លេខ ១៤
១១៣៦	លោកស្រី ឆេព សំណាង	មន្ត្រីសុខាភិបាលជាន់ខ្ពស់	ថ្នាក់លេខ ១៤
១១៣៧	លោក ទ៉ាន់ សូខាន់	មន្ត្រីសុខាភិបាលជាន់ខ្ពស់	ថ្នាក់លេខ ១៤
១១៣៨	លោក ម៉ុន ហ៊ាន	មន្ត្រីសុខាភិបាលជាន់ខ្ពស់	ថ្នាក់លេខ ១៤
១១៣៩	លោក ម៉ក ចាន់ធី	មន្ត្រីសុខាភិបាលជាន់ខ្ពស់	ថ្នាក់លេខ ១៤
១១៤០	លោក ខិន សូរិយា	មន្ត្រីសុខាភិបាលជាន់ខ្ពស់	ថ្នាក់លេខ ១៤
១១៤១	លោក សុក វណ្ណសាន	មន្ត្រីសុខាភិបាលជាន់ខ្ពស់	ថ្នាក់លេខ ១៤
១១៤២	លោក ហេង ប៊ុណ្ណា	មន្ត្រីសុខាភិបាលជាន់ខ្ពស់	ថ្នាក់លេខ ១៤
១១៤៣	លោក ឡុយ តាន់វឌ្ឍី	មន្ត្រីសុខាភិបាលជាន់ខ្ពស់	ថ្នាក់លេខ ១៤
១១៤៤	លោក ជាំ ចារុវណ្ណ	មន្ត្រីសុខាភិបាលជាន់ខ្ពស់	ថ្នាក់លេខ ១៤
១១៤៥	លោកស្រី សុក សុជាលី	មន្ត្រីសុខាភិបាលជាន់ខ្ពស់	ថ្នាក់លេខ ១៤
១១៤៦	លោកស្រី ភាក់ ថាវី	មន្ត្រីសុខាភិបាលជាន់ខ្ពស់	ថ្នាក់លេខ ១៤
១១៤៧	លោកស្រី កែវ ធីតា	មន្ត្រីសុខាភិបាលជាន់ខ្ពស់	ថ្នាក់លេខ ១៤
១១៤៨	លោកស្រី អាំង សុចិន្តា	មន្ត្រីសុខាភិបាលជាន់ខ្ពស់	ថ្នាក់លេខ ១៤
១១៤៩	លោកស្រី ឈៀវ សុជាតិ	មន្ត្រីសុខាភិបាលជាន់ខ្ពស់	ថ្នាក់លេខ ១៤
១១៥០	លោកស្រី រស់ សុគន្ធ	មន្ត្រីសុខាភិបាលជាន់ខ្ពស់	ថ្នាក់លេខ ១៤
១១៥១	លោកស្រី ហ៊ុន ណាវី	មន្ត្រីសុខាភិបាលជាន់ខ្ពស់	ថ្នាក់លេខ ១៤
១១៥២	លោកស្រី សួន សាវុធ	មន្ត្រីសុខាភិបាលជាន់ខ្ពស់	ថ្នាក់លេខ ១៤

4158

១១៥៣	លោក ញ៉ឹច ម៉េងហ៊ុន	មន្ត្រីសុខាភិបាលជាន់ខ្ពស់	ថ្នាក់លេខ ១៤
១១៥៤	លោក អ៊ុង សិរីសុគ៌ន	មន្ត្រីសុខាភិបាលជាន់ខ្ពស់	ថ្នាក់លេខ ១៤
១១៥៥	លោក អ៊ឹម ពុធថាវី	មន្ត្រីសុខាភិបាលជាន់ខ្ពស់	ថ្នាក់លេខ ១៤
១១៥៦	លោក ហង្ស សុមេធ	មន្ត្រីសុខាភិបាលជាន់ខ្ពស់	ថ្នាក់លេខ ១៤
១១៥៧	លោក ហេង សុបញ្ញា	មន្ត្រីសុខាភិបាលជាន់ខ្ពស់	ថ្នាក់លេខ ១៤
១១៥៨	លោក ឆៀច ហ៊ាន	មន្ត្រីសុខាភិបាលជាន់ខ្ពស់	ថ្នាក់លេខ ១៤
១១៥៩	លោកស្រី សាន ស៊ីចន្ថា	មន្ត្រីសុខាភិបាលជាន់ខ្ពស់	ថ្នាក់លេខ ១៤
១១៦០	លោក លឹម សុគន្ធ	មន្ត្រីសុខាភិបាលជាន់ខ្ពស់	ថ្នាក់លេខ ១៤
១១៦១	លោកស្រី យិន ស៊ីថន	មន្ត្រីសុខាភិបាលជាន់ខ្ពស់	ថ្នាក់លេខ ១៤
១១៦២	លោក សុខ លី	មន្ត្រីសុខាភិបាលជាន់ខ្ពស់	ថ្នាក់លេខ ១៤
១១៦៣	លោក ស៊ឹម សុខ	មន្ត្រីសុខាភិបាលជាន់ខ្ពស់	ថ្នាក់លេខ ១៤
១១៦៤	លោកស្រី គឹម ស៊ីណាត	មន្ត្រីសុខាភិបាលជាន់ខ្ពស់	ថ្នាក់លេខ ១៤
១១៦៥	លោកស្រី ឌី ម៉ូរ៉ាត់	មន្ត្រីសុខាភិបាលជាន់ខ្ពស់	ថ្នាក់លេខ ១៤
១១៦៦	លោកស្រី អ៊ិន ឧទីតាវីរត្ន	មន្ត្រីសុខាភិបាលជាន់ខ្ពស់	ថ្នាក់លេខ ១៤
១១៦៧	លោក តិក ជួន	មន្ត្រីសុខាភិបាលជាន់ខ្ពស់	ថ្នាក់លេខ ១៤
១១៦៨	លោកស្រី ខៀន សុជាតិ	មន្ត្រីសុខាភិបាលជាន់ខ្ពស់	ថ្នាក់លេខ ១៤
១១៦៩	លោក សុខ គន្ធី	មន្ត្រីសុខាភិបាលជាន់ខ្ពស់	ថ្នាក់លេខ ១៤
១១៧០	លោកស្រី ឡាយ រ៉ាវី	មន្ត្រីសុខាភិបាលជាន់ខ្ពស់	ថ្នាក់លេខ ១៤
១១៧១	លោក គៀន សម្ភារ	មន្ត្រីសុខាភិបាលជាន់ខ្ពស់	ថ្នាក់លេខ ១៤
១១៧២	លោកស្រី ហួង ជា	មន្ត្រីសុខាភិបាលជាន់ខ្ពស់	ថ្នាក់លេខ ១៤
១១៧៣	លោក ឡាយ សុជាតិ	មន្ត្រីសុខាភិបាលជាន់ខ្ពស់	ថ្នាក់លេខ ១៤
១១៧៤	លោកស្រី ហេង សូលីដា	មន្ត្រីសុខាភិបាលជាន់ខ្ពស់	ថ្នាក់លេខ ១៤
១១៧៥	លោក កែច សានី	មន្ត្រីសុខាភិបាលជាន់ខ្ពស់	ថ្នាក់លេខ ១៤
១១៧៦	លោកស្រី អ៊ឹម នេងស៊ី	មន្ត្រីសុខាភិបាលជាន់ខ្ពស់	ថ្នាក់លេខ ១៤
១១៧៧	លោកស្រី ចន់ នាងឡេងសាន	មន្ត្រីសុខាភិបាលជាន់ខ្ពស់	ថ្នាក់លេខ ១៤

១១៧៨	លោកស្រី កែវ សារឿន	មន្ត្រីសុខាភិបាលជាន់ខ្ពស់	ថ្នាក់លេខ ១៤
១១៧៩	លោក សៀង ស៊ុន	មន្ត្រីសុខាភិបាលជាន់ខ្ពស់	ថ្នាក់លេខ ១៤
១១៨០	លោក គុយ ឡុង	មន្ត្រីសុខាភិបាលជាន់ខ្ពស់	ថ្នាក់លេខ ១៤
១១៨១	លោក ហៀក លន់សេង	មន្ត្រីសុខាភិបាលជាន់ខ្ពស់	ថ្នាក់លេខ ១៤
១១៨២	លោកស្រី ហ៊ីង ណារ៉េត	មន្ត្រីសុខាភិបាលជាន់ខ្ពស់	ថ្នាក់លេខ ១៤
១១៨៣	លោកស្រី តាន់ សោភ័ណ្ឌ	មន្ត្រីសុខាភិបាលជាន់ខ្ពស់	ថ្នាក់លេខ ១៤
១១៨៤	លោកស្រី ហេង ប្រុណី	មន្ត្រីសុខាភិបាលជាន់ខ្ពស់	ថ្នាក់លេខ ១៤
១១៨៥	លោកស្រី ហេង ច័ន្ទយូជា	មន្ត្រីសុខាភិបាលជាន់ខ្ពស់	ថ្នាក់លេខ ១៤
១១៨៦	លោកស្រី គីម គើ	មន្ត្រីសុខាភិបាលជាន់ខ្ពស់	ថ្នាក់លេខ ១៤
១១៨៧	លោកស្រី នាង ផល្លា	មន្ត្រីសុខាភិបាលជាន់ខ្ពស់	ថ្នាក់លេខ ១៤
១១៨៨	លោកស្រី ឈឹម គារ៉ែនណា	មន្ត្រីសុខាភិបាលជាន់ខ្ពស់	ថ្នាក់លេខ ១៤
១១៨៩	លោក ខៀវ មី	មន្ត្រីសុខាភិបាលជាន់ខ្ពស់	ថ្នាក់លេខ ១៤
១១៩០	លោក ឃុត គគ្គី	មន្ត្រីសុខាភិបាលជាន់ខ្ពស់	ថ្នាក់លេខ ១៤
១១៩១	លោកស្រី នេត ណារ៉ាត	មន្ត្រីសុខាភិបាលជាន់ខ្ពស់	ថ្នាក់លេខ ១៤
១១៩២	លោក យក់ វេតនា	មន្ត្រីសុខាភិបាលជាន់ខ្ពស់	ថ្នាក់លេខ ១៤
១១៩៣	លោកស្រី ឡាំ ស៊ុយអេង	មន្ត្រីសុខាភិបាលជាន់ខ្ពស់	ថ្នាក់លេខ ១៤
១១៩៤	លោក នូ សារុន	មន្ត្រីសុខាភិបាលជាន់ខ្ពស់	ថ្នាក់លេខ ១៤
១១៩៥	លោក នាង ចំរើនសុផាត	មន្ត្រីសុខាភិបាលជាន់ខ្ពស់	ថ្នាក់លេខ ១៤
១១៩៦	លោក កែវ ចំនួមុនី	មន្ត្រីសុខាភិបាលជាន់ខ្ពស់	ថ្នាក់លេខ ១៤
១១៩៧	លោក នេព ខេត្រា	មន្ត្រីសុខាភិបាលជាន់ខ្ពស់	ថ្នាក់លេខ ១៤
១១៩៨	លោក ឈេង ឃួយ	មន្ត្រីសុខាភិបាលជាន់ខ្ពស់	ថ្នាក់លេខ ១៤
១១៩៩	លោកស្រី សុខ ច័ាន់ណេង	មន្ត្រីសុខាភិបាលជាន់ខ្ពស់	ថ្នាក់លេខ ១៤
១២០០	លោកស្រី មុត ស៊ីនួន	មន្ត្រីសុខាភិបាលជាន់ខ្ពស់	ថ្នាក់លេខ ១៤
១២០១	លោកស្រី ជា មន្ថាទី	មន្ត្រីសុខាភិបាលជាន់ខ្ពស់	ថ្នាក់លេខ ១៤
១២០២	លោកស្រី ជូ សុវណ្ណនី	មន្ត្រីសុខាភិបាលជាន់ខ្ពស់	ថ្នាក់លេខ ១៤

៦/៥៨

១២០៣	លោកស្រី សឿ សុធា	មន្ត្រីសុខាភិបាលជាន់ខ្ពស់	ថ្នាក់លេខ ១៤
១២០៤	លោកស្រី ឆេព ឆដា	មន្ត្រីសុខាភិបាលជាន់ខ្ពស់	ថ្នាក់លេខ ១៤
១២០៥	លោកស្រី អ៊ុក សំបុន្នី	មន្ត្រីសុខាភិបាលជាន់ខ្ពស់	ថ្នាក់លេខ ១៤
១២០៦	លោក ស៊ុច សុវណ្ណារ័ត្ន	មន្ត្រីសុខាភិបាលជាន់ខ្ពស់	ថ្នាក់លេខ ១៤
១២០៧	លោកស្រី ជន់ វឌ្ឍនា	មន្ត្រីសុខាភិបាលជាន់ខ្ពស់	ថ្នាក់លេខ ១៤
១២០៨	លោក ឈា ម៉ានិត	មន្ត្រីសុខាភិបាលជាន់ខ្ពស់	ថ្នាក់លេខ ១៤
១២០៩	លោកស្រី ពិន សុចាយ	មន្ត្រីសុខាភិបាលជាន់ខ្ពស់	ថ្នាក់លេខ ១៤
១២១០	លោកស្រី អ៊ុក សុវណ្ណា	មន្ត្រីសុខាភិបាលជាន់ខ្ពស់	ថ្នាក់លេខ ១៤
១២១១	លោកស្រី ជីវ ចាន់តាច	មន្ត្រីសុខាភិបាលជាន់ខ្ពស់	ថ្នាក់លេខ ១៤
១២១២	លោកស្រី កេត ផានី	មន្ត្រីសុខាភិបាលជាន់ខ្ពស់	ថ្នាក់លេខ ១៤
១២១៣	លោក ចាយ ធូក	មន្ត្រីសុខាភិបាលជាន់ខ្ពស់	ថ្នាក់លេខ ១៤
១២១៤	លោកស្រី ហង្ស សូនី	មន្ត្រីសុខាភិបាលជាន់ខ្ពស់	ថ្នាក់លេខ ១៤
១២១៥	លោក ឌុយ ពេជ្រ	មន្ត្រីសុខាភិបាលជាន់ខ្ពស់	ថ្នាក់លេខ ១៤
១២១៦	លោកស្រី កៅ គីមស្រ៊ុច	មន្ត្រីសុខាភិបាលជាន់ខ្ពស់	ថ្នាក់លេខ ១៤
១២១៧	លោកស្រី ប៊ុត ស៊ុអេង	មន្ត្រីសុខាភិបាលជាន់ខ្ពស់	ថ្នាក់លេខ ១៤
១២១៨	លោកស្រី ចៅ ចន្ទនារី	មន្ត្រីសុខាភិបាលជាន់ខ្ពស់	ថ្នាក់លេខ ១៤
១២១៩	លោក ឡាយ គីមថុង	មន្ត្រីសុខាភិបាលជាន់ខ្ពស់	ថ្នាក់លេខ ១៤
១២២០	លោកស្រី រ័ត្ន សាន្តារា	មន្ត្រីសុខាភិបាលជាន់ខ្ពស់	ថ្នាក់លេខ ១៤
១២២១	លោកស្រី ផេង យើកស៊ុម	មន្ត្រីសុខាភិបាលជាន់ខ្ពស់	ថ្នាក់លេខ ១៤
១២២២	លោកស្រី ថាច់ ម៉ានី	មន្ត្រីសុខាភិបាលជាន់ខ្ពស់	ថ្នាក់លេខ ១៤
១២២៣	លោកស្រី ឈូ វណ្ណា	មន្ត្រីសុខាភិបាលជាន់ខ្ពស់	ថ្នាក់លេខ ១៤
១២២៤	លោកស្រី សរ សុផ្កាទី	មន្ត្រីសុខាភិបាលជាន់ខ្ពស់	ថ្នាក់លេខ ១៤
១២២៥	លោកស្រី នូ វណ្ណារី	មន្ត្រីសុខាភិបាលជាន់ខ្ពស់	ថ្នាក់លេខ ១៤
១២២៦	លោកស្រី គីម រតនា	មន្ត្រីសុខាភិបាលជាន់ខ្ពស់	ថ្នាក់លេខ ១៤
១២២៧	លោកស្រី ចាក់ ផ្កាឈូក	មន្ត្រីសុខាភិបាលជាន់ខ្ពស់	ថ្នាក់លេខ ១៤
១២២៨	លោកស្រី ច្រិច វណ្ណារ៉ាត	មន្ត្រីសុខាភិបាលជាន់ខ្ពស់	ថ្នាក់លេខ ១៤

១២២៩	លោកស្រី ជូ រតនា	មន្ត្រីសុខាភិបាលជាន់ខ្ពស់	ថ្នាក់លេខ ១៤
១២៣០	លោកស្រី អ៊ាត មុនី	មន្ត្រីសុខាភិបាលជាន់ខ្ពស់	ថ្នាក់លេខ ១៤
១២៣១	លោកស្រី អ៊ិន សុច្ចរា	មន្ត្រីសុខាភិបាលជាន់ខ្ពស់	ថ្នាក់លេខ ១៤
១២៣២	លោកស្រី នង ច័រី	មន្ត្រីសុខាភិបាលជាន់ខ្ពស់	ថ្នាក់លេខ ១៤
១២៣៣	លោកស្រី ណុល ធីតា	មន្ត្រីសុខាភិបាលជាន់ខ្ពស់	ថ្នាក់លេខ ១៤
១២៣៤	លោក ហ៊ុន ជុល្លា	មន្ត្រីសុខាភិបាលជាន់ខ្ពស់	ថ្នាក់លេខ ១៤
១២៣៥	លោកស្រី ហ៊ីន យក់ហួ	មន្ត្រីសុខាភិបាលជាន់ខ្ពស់	ថ្នាក់លេខ ១៤

មាត្រា ៣ .—

បទប្បញ្ញត្តិទាំងឡាយណាដែលមានខ្លឹមសារផ្ទុយនឹងព្រះរាជក្រឹត្យនេះ ត្រូវចាត់ទុកជានិរាករណ៍ ។

មាត្រា ៤ .—

សម្តេចនាយករដ្ឋមន្ត្រីនៃរាជរដ្ឋាភិបាលកម្ពុជា ត្រូវទទួលអនុវត្តអោយបានសំរេចនូវព្រះរាជក្រឹត្យនេះ ។

មាត្រា ៥ .—

ព្រះរាជក្រឹត្យនេះ ចូលជាធរមាន ចាប់ពីថ្ងៃឡាយព្រះហស្តលេខាតទៅ ។

ព្រះហស្តលេខា និងព្រះរាជលញ្ឆករ
នរោត្តម សីហមុនី

នស.០៥០៧.៣៥១

ធ្វើនៅព្រះបរមរាជវាំង.រាជធានីភ្នំពេញ ថ្ងៃទី ២៧ ខែ កក្កដា ឆ្នាំ២០០៥

លេខ ...១០០ ច.ល
ដើម្បីចម្លងចែក
រាជធានីភ្នំពេញ ថ្ងៃទី ១៧ ខែ ៨ ឆ្នាំ២០០៥
អគ្គលេខាធិការរាជរដ្ឋាភិបាល
[illegible] តាន់

៥៧

ព្រះរាជក្រឹត្យ

នស/រកត/០៧០៥/៣៣៥

យើង

ព្រះករុណាព្រះបាទសម្តេចព្រះបរមនាថ នរោត្តម សីហមុនី
សមានភូមិជាតិសាសនា រក្ខតខត្តិយា ខេមររដ្ឋរាស្ត្រ ពុទ្ធិន្ទ្រាធរាមហាក្សត្រ
ខេមរាជនា សមូហោភាស កម្ពុជឯករាជរដ្ឋបូរណសន្តិ សុភមង្គលា សិរីវិបុលា
ខេមរាស្រីពិរាស្ត្រ ព្រះចៅក្រុងកម្ពុជាធិបតី

- បានទ្រង់យល់រដ្ឋធម្មនុញ្ញ នៃព្រះរាជាណាចក្រកម្ពុជា
- បានទ្រង់យល់ព្រះរាជក្រមលេខ នស/រកម/០៣៩៩/០១ ចុះថ្ងៃទី ០៨ ខែ មីនា ឆ្នាំ ១៩៩៩ ដែលត្រាស់បង្គាប់ឱ្យប្រើជាផ្លូវការ នូវច្បាប់រដ្ឋធម្មនុញ្ញ ស្តីពីវិសោធនកម្មមាត្រា ១១ ១២ ១៣ ១៨ ២២ ២៤ ២៦ ២៨ ៣០ ៥១ ៩១ ៩៣ និង មាត្រាទាំងឡាយនៃជំពូកទី ៨ ដល់ជំពូកទី ១៤ នៃរដ្ឋធម្មនុញ្ញ នៃព្រះរាជាណាចក្រកម្ពុជា ដែលរដ្ឋសភាបានអនុម័ត នៅថ្ងៃទី ០៤ ខែ មីនា ឆ្នាំ ១៩៩៩
- បានទ្រង់យល់ព្រះរាជក្រឹត្យលេខ នស/រកត/០៣៩៩/៤៣ ចុះថ្ងៃទី ១១ ខែ មីនា ឆ្នាំ ១៩៩៩ ស្តីពីការតែងតាំងថ្នាក់ដឹកនាំជាន់ខ្ពស់ នៃព្រឹទ្ធសភា នីតិកាលទី១
- បានទ្រង់យល់ព្រះរាជក្រឹត្យលេខ នស/រកត/០៣៩៩/៤៤ ចុះថ្ងៃទី ១១ ខែ មីនា ឆ្នាំ ១៩៩៩ ព្រះរាជក្រឹត្យលេខ នស/រកត/០៣៩៩/៦៨ ចុះថ្ងៃទី ១៤ ខែ មីនា ឆ្នាំ ១៩៩៩ និង ព្រះរាជក្រឹត្យលេខ នស/រកត/០៣៩៩/៦៩ ចុះថ្ងៃទី ១៨ ខែ មីនា ឆ្នាំ ១៩៩៩ ស្តីពីការតែងតាំងសមាជិកព្រឹទ្ធសភា សំរាប់នីតិកាលទី១
- បានទ្រង់យល់ព្រះរាជក្រឹត្យលេខ ជស/រកត/១០៩៥/០១ ចុះថ្ងៃទី ០៥ ខែ តុលា ឆ្នាំ ១៩៩៥ ស្តីពីការបង្កើត និង ប្រើប្រាស់គ្រឿងឥស្សរិយយស នៃព្រះរាជាណាចក្រកម្ពុជា
- បានទ្រង់យល់សេចក្តីក្រាបបង្គំទូលថ្វាយ របស់សម្តេចប្រធានព្រឹទ្ធសភា

ព្រះរាជក្រឹត្យ

ព្រះរាជក្រឹត្យ

សម្រេច

មាត្រា១: បំពាក់គ្រឿងឥស្សរិយយស **ព្រះរាជាណាចក្រកម្ពុជា** និង **មុនីសារាភ័ណ្ឌ** តាមលំដាប់ថ្នាក់ជូនសមាជិក សមាជិកាព្រឹទ្ធសភាចំនួន **១៦ រូប** ដូចមានរាយនាមខាងក្រោម :

ក/ មុនីសារាភ័ណ្ឌ ថ្នាក់ "មហាសេនា"

១- ឯកឧត្តម **ចៅ ម៉ុនស្រ៊ុ** អនុប្រធានទី២ ព្រឹទ្ធសភា

២- ឯកឧត្តម **នរា ចំរ៉ាត់** អនុប្រធានគណៈកម្មការមហាផ្ទៃ ការពារជាតិ អង្កេត និងបោសសំអាត

៣- ឯកឧត្តម **យ៉ង់ សែម** លេខាធិការគណៈកម្មការសេដ្ឋកិច្ច ផែនការ វិនិយោគ កសិកម្ម អភិវឌ្ឍន៍ និងបរិស្ថាន

៤- អ្នកម្នាង **នរោត្តម ឌីយ៉ាត** លេខាធិការគណៈកម្មការអប់រំធម្មការ វប្បធម៌ និងទេសចរណ៍

ខ/ ព្រះរាជាណាចក្រកម្ពុជា ថ្នាក់ "មហាសេនា"

១- សម្តេចរាជបុត្រីព្រះរៀម **នរោត្តម បុប្ផាទេវី** ប្រធានគណៈកម្មការហិរញ្ញវត្ថុ និងធនាគារ

២- លោកជំទាវ **ម៉ែន ម៉ាលី** ប្រធានគណៈកម្មការការពារសិទ្ធិមនុស្ស និងទទួលពាក្យបណ្តឹង

គ/ ព្រះរាជាណាចក្រកម្ពុជា ថ្នាក់ "ធិបឌិន្ទ"

១- ព្រះអង្គម្ចាស់ **ស៊ីសុវត្ថិ សិរីរត្ន** អនុប្រធានគណៈកម្មការកិច្ចការបរទេស សហប្រតិបត្តិការអន្តរជាតិ ឃោសនាការ និងពិតមាន

២- ឯកឧត្តម **តូច សាក់** អនុប្រធានគណៈកម្មការអប់រំ ធម្មការ វប្បធម៌ និងទេសចរណ៍

៣- ឯកឧត្តម **ហួត ម៉ុងលី** អនុប្រធានគណៈកម្មការសេដ្ឋកិច្ច ផែនការ វិនិយោគ កសិកម្ម អភិវឌ្ឍន៍ជនបទ និងបរិស្ថាន

៤- ឯកឧត្តម **រស់ ឆេង** អនុប្រធានគណៈកម្មការ នីតិកម្ម

៥- ឯកឧត្តម **ឡាយ ឈុនសារ៉េត** លេខាធិការគណៈកម្មការការពារសិទ្ធិមនុស្ស និងទទួលពាក្យបណ្តឹង

៦- ឯកឧត្តម **ជា សុន** សមាជិកព្រឹទ្ធសភា

ឃ/ ព្រះរាជាណាចក្រកម្ពុជា ថ្នាក់ "សេនា"

១- ឯកឧត្តម អ៊ឹង ម៉ិនអាង សមាជិកគណៈកម្មការហិរញ្ញវត្ថុ និងធនាគារ

២- ឯកឧត្តម គង់ សារាជ សមាជិកគណៈកម្មការអប់រំ ធម្មការ វប្បធម៌ និងទេសចរណ៍

៣- ឯកឧត្តម ឆ្នាំ ម៉ិនស្រុន សមាជិកគណៈកម្មការអប់រំ ធម្មការ វប្បធម៌ និងទេសចរណ៍

៤- ឯកឧត្តម អ៊ុំ ម៉ាន់ធឿន សមាជិកព្រឹទ្ធសភា

មាត្រា ២ : ប្រធានព្រឹទ្ធសភា ត្រូវទទួលបន្ទុកអនុវត្តឱ្យបានសំរេចនូវព្រះរាជក្រឹត្យនេះ ។

មាត្រា ៣ : ព្រះរាជក្រឹត្យនេះ ចូលជាធរមាន ចាប់ពីថ្ងៃឡាយព្រះហស្តលេខានេះតទៅ ។

ព្រះហស្តលេខា និងព្រះរាជលញ្ឆករ
នរោត្តម សីហមុនី

៣៤ល.០៥០៧.៣៥៦

ធ្វើនៅព្រះបរមរាជវាំង, រាជធានីភ្នំពេញ , ថ្ងៃទី ២៧ខែ កក្កដាឆ្នាំ ២០០៥

លេខ : ៦០១១ ច.ល
ដើម្បីចម្លងចែក
រាជធានីភ្នំពេញ,ថ្ងៃទី ០៨ ខែ សីហា ឆ្នាំ២០០៥
អគ្គលេខាធិការរាជរដ្ឋាភិបាល
ស៊ុយ សែម
ណារ៉ា តាន់

ព្រះរាជក្រឹត្យ

នស/រកត/០៧០៥/៣៣៦

យើង

ព្រះករុណាព្រះបាទសម្តេចព្រះបរមនាថ នរោត្តម សីហមុនី
សមានភូមិជាតិសាសនា រក្ខតខត្តិយា ខេមររដ្ឋរាស្ត្រ ពុទ្ធិន្ទ្រាធរាមហាក្សត្រ
ខេមរាជនា សម្ពូហោភាស កម្ពុជឯករាជរដ្ឋបូរណសន្តិ សុភមង្គលា សិរីវិបុលា
ខេមរាស្រីពិរាស្ត្រ ព្រះចៅក្រុងកម្ពុជាធិបតី

- បានទ្រង់យល់រដ្ឋធម្មនុញ្ញ នៃព្រះរាជាណាចក្រកម្ពុជា
- បានទ្រង់យល់ព្រះរាជក្រមលេខ នស/រកម/០៧០៤/០០១ ចុះថ្ងៃទី ១៣ ខែ កក្កដា ឆ្នាំ ២០០៤ ដែលប្រកាសឱ្យប្រើច្បាប់ធម្មនុញ្ញបន្ថែម សំដៅធានានូវដំណើរការជាប្រក្រតី នៃស្ថាប័នជាតិ
- បានទ្រង់យល់បទបញ្ជាផ្ទៃក្នុងរដ្ឋសភា នៃព្រះរាជាណាចក្រកម្ពុជា
- បានទ្រង់យល់លទ្ធផលនៃសម័យប្រជុំលើកទី១ នីតិកាលទី៣ នៃរដ្ឋសភា នាថ្ងៃទី ១៥ ខែ កក្កដា ឆ្នាំ ២០០៤ ស្តីពីការជ្រើសតាំងរចនាសម្ព័ន្ធ និង ថ្នាក់ដឹកនាំរដ្ឋសភា និង សំដែងការទុកចិត្ត ទៅលើសមាសភាពរាជរដ្ឋាភិបាល នៃព្រះរាជាណាចក្រកម្ពុជា
- បានទ្រង់យល់សេចក្តីក្រាបបង្គំទូលថ្វាយ របស់សម្តេចក្រុមព្រះ ប្រធានរដ្ឋសភា នៃព្រះរាជាណាចក្រកម្ពុជា

ត្រាស់បង្គាប់

មាត្រា ១ : តែងតាំងឯកឧត្តមឧត្តមសេនីយ៍ត្រី ណុប ណារត ជាឧបការីសម្តេចក្រុមព្រះ នរោត្តម រណឫទ្ធិ ព្រះប្រធានរដ្ឋសភា នីតិកាលទី៣ មានឋានៈស្មើ អនុរដ្ឋលេខាធិការ ។

មាត្រា ២ : ប្រធានរដ្ឋសភា និងនាយករដ្ឋមន្ត្រី នៃរាជរដ្ឋាភិបាលកម្ពុជា ត្រូវទទួលបន្ទុកអនុវត្តព្រះរាជក្រឹត្យនេះ ឱ្យបានសំរេច។

មាត្រា ៣ : ព្រះរាជក្រឹត្យនេះ ចូលជាធរមាន ចាប់ពីថ្ងៃឡាយព្រះហស្ថលេខានេះ តទៅ ។

ព្រះហស្ថលេខា និងព្រះរាជលញ្ឆករ
នរោត្តម សីហមុនី

ពរល-០៥០៧.៣៥៧

ធ្វើនៅព្រះបរមរាជវាំង រាជធានីភ្នំពេញ, ថ្ងៃទី ៣១ ខែ កក្កដា ឆ្នាំ ២០០៥

លេខ ៣២៤ ច.ល
ដើម្បីចម្លងចែក
រាជធានីភ្នំពេញ, ថ្ងៃទី ០១ ខែ ៨ ឆ្នាំ២០០៥
អគ្គលេខាធិការរាជរដ្ឋាភិបាល

ឈាង តាន់

ព្រះរាជក្រឹត្យ

នស/រកត/០៧០៥/៣៣៨

យើង

ព្រះករុណាព្រះបាទសម្តេចព្រះបរមនាថ នរោត្តម សីហមុនី
សមានភូមិជាតិសាសនា រក្ខតខត្តិយា ខេមរារដ្ឋរាស្ត្រ ពុទ្ធិន្ទ្រាធរាមហាក្សត្រ
ខេមរាជនា សម្ពោហនភាស កម្ពុជឯករាជរដ្ឋបូរណសន្តិ សុភមង្គលា សិរីវិបុលា
ខេមរាស្រីពិរាស្ត្រ ព្រះចៅក្រុងកម្ពុជាធិបតី

(យោងតាមសេចក្តីក្រាបបង្គំទូលថ្វាយ របស់សម្តេចនាយករដ្ឋមន្ត្រី នៃ រាជរដ្ឋាភិបាលកម្ពុជា)

ប្រោសព្រះរាជទាន

ប្រគេនចំពោះ

១-ព្រះតេជគុណ **ព្រហ្ម ខៀន**
២-ព្រះតេជគុណ **ហេង ស៊ីថុង**

នូវ

គ្រឿងឥស្សរិយយស **មុនីសារាភ័ណ្ឌ** ថ្នាក់ **មហាសេនា**

ព្រះហស្តលេខា និងព្រះរាជលញ្ឆករ
នរោត្តម សីហមុនី

៣៣៤-០៤០៧-៣៥៩

ធ្វើនៅព្រះបរមរាជវាំង រាជធានីភ្នំពេញ, ថ្ងៃទី ៣១ ខែ កក្កដា ឆ្នាំ ២០០៥

Ps.119

លេខ : ១០៧ ច.ល
ដើម្បីចម្លងចែក
រាជធានីភ្នំពេញ, ថ្ងៃទី ០៧ ខែសីហា ឆ្នាំ២០០៥
អគ្គលេខាធិការរាជរដ្ឋាភិបាល

សំ គាន់

ព្រះរាជក្រឹត្យ

នស/រកត/០៧០៥/៣៤១

យើង

ព្រះករុណាព្រះបាទសម្តេចព្រះបរមនាថ នរោត្តម សីហមុនី
សមានភូមិជាតិសាសនា រក្ខតខត្តិយា ខេមររដ្ឋរាស្ត្រ ពុទ្ធិន្ទ្រាធរាមហាក្សត្រ
ខេមរាជនា សមូហោភាស កម្ពុជឯករាជរដ្ឋបូរណសន្តិ សុភមង្គលា សិរីវិបុលា
ខេមរាស្រីពិរាស្ត្រ ព្រះចៅក្រុងកម្ពុជាធិបតី

- បានទ្រង់យល់រដ្ឋធម្មនុញ្ញ នៃព្រះរាជាណាចក្រកម្ពុជា
- បានទ្រង់យល់ព្រះរាជក្រឹត្យលេខ នស/រកត/០៧០៤/១២៤ ចុះថ្ងៃទី ១៥ ខែ កក្កដា ឆ្នាំ ២០០៤ ស្តីពីការតែងតាំងរាជរដ្ឋាភិបាល នៃព្រះរាជាណាចក្រកម្ពុជា
- បានទ្រង់យល់ព្រះរាជក្រមលេខ ០២/នស/៩៤ ចុះថ្ងៃទី ២០ ខែ កក្កដា ឆ្នាំ ១៩៩៤ ដែលប្រកាសឱ្យប្រើច្បាប់ស្តីពីការរៀបចំ និងការប្រព្រឹត្តទៅ នៃគណៈរដ្ឋមន្ត្រី
- បានទ្រង់យល់ព្រះរាជក្រមលេខ នស/រកម/០១៩៦/៣០ ចុះថ្ងៃទី ០៩ ខែ តុលា ឆ្នាំ ១៩៩៦ ដែលប្រកាសឱ្យប្រើច្បាប់ស្តីពីសញ្ជាតិ
- បានទ្រង់យល់សេចក្តីក្រាបបង្គំទូលថ្វាយ របស់សម្តេចនាយករដ្ឋមន្ត្រី នៃរាជរដ្ឋាភិបាលកម្ពុជា

ត្រាស់បង្គាប់

មាត្រា ១ : ផ្តល់សញ្ជាតិខ្មែរ តាមសញ្ជាតូបនីយកម្ម ដល់អ្នកនាង អានជឺលីនណា ចូលី (ANGELINA JOLIE) សញ្ជាតិអាមេរិក កើតថ្ងៃទី ០៤ ខែ មិថុនា ឆ្នាំ ១៩៧៥ នៅ Los Angeles សហរដ្ឋអាមេរិក ។

មាត្រា ២ : សម្តេចនាយករដ្ឋមន្ត្រី នៃរាជរដ្ឋាភិបាលកម្ពុជា ត្រូវអនុវត្តឱ្យបានសម្រេចនូវព្រះរាជក្រឹត្យនេះ ។

មាត្រា ៣ : ព្រះរាជក្រឹត្យនេះ ចូលជាធរមាន ចាប់ពីថ្ងៃឡាយព្រះហស្តលេខានេះ តទៅ ។

ព្រះហស្តលេខា និងព្រះរាជលញ្ឆករ
នរោត្តម សីហមុនី

៣រល.០៥០៧.៣៦២

ធ្វើនៅព្រះបរមរាជវាំង រាជធានីភ្នំពេញ, ថ្ងៃទី ៣១ ខែ កក្កដា ឆ្នាំ ២០០៥

លេខ [illegible] ច.ល
ដើម្បីចម្លងចែក
រាជធានីភ្នំពេញ, ថ្ងៃទី ១៧ ខែ ៨ ឆ្នាំ២០០៥
អគ្គលេខាធិការរាជរដ្ឋាភិបាល

[illegible] តាន់

ព្រះរាជក្រឹត្យ

នស/រកត/០៧០៥/៣៤២

យើង

ព្រះករុណាព្រះបាទសម្តេចព្រះបរមនាថ នរោត្តម សីហមុនី
សមានភូមិជាតិសាសនា រក្ខតខត្តិយា ខេមរារដ្ឋរាស្ត្រ ពុទ្ធិន្ទ្រាធរាមហាក្សត្រ
ខេមរាជនា សមូហោភាស កម្ពុជឯករាជរដ្ឋបូរណសន្តិ សុភមង្គលា សិរីវិបុលា
ខេមរាស្រីពិរាស្ត្រ ព្រះចៅក្រុងកម្ពុជាធិបតី

- បានទ្រង់យល់រដ្ឋធម្មនុញ្ញ នៃព្រះរាជាណាចក្រកម្ពុជា
- បានទ្រង់យល់ព្រះរាជក្រឹត្យលេខ នស . រកត . ០៧០៤ . ១២៤ ចុះថ្ងៃទី ១៥ ខែ កក្កដា ឆ្នាំ ២០០៤ ស្តីពីការតែងតាំងរាជរដ្ឋាភិបាល នៃព្រះរាជាណាចក្រកម្ពុជា
- បានទ្រង់យល់ព្រះរាជក្រមលេខ ០២ / នស / ៩៤ ចុះថ្ងៃទី ២០ ខែ កក្កដា ឆ្នាំ ១៩៩៤ ដែលប្រកាសអោយប្រើច្បាប់ ស្តីពីការរៀបចំ និងការប្រព្រឹត្តទៅនៃគណៈរដ្ឋមន្ត្រី
- បានទ្រង់យល់ព្រះរាជក្រមលេខ ០៩ នស.៩៤ ចុះថ្ងៃទី ២២ ខែ ធ្នូ ឆ្នាំ ១៩៩៤ ដែលប្រកាសអោយប្រើច្បាប់ ស្តីពីការរៀបចំ និង ការប្រព្រឹត្តិទៅ នៃឧត្តមក្រុមប្រឹក្សា នៃអង្គចៅក្រម
- បានទ្រង់យល់ ក្រឹត្យលេខ ០៦ ក្រ ចុះថ្ងៃទី ០៨ ខែ កុម្ភៈ ឆ្នាំ ១៩៩៣ ដែលប្រកាសអោយប្រើច្បាប់ ស្តីពីការចាត់តាំង និង សកម្មភាពរបស់សាលាជំរះក្តីនៃរដ្ឋកម្ពុជា
- តាមសេចក្តីក្រាបបង្គំទូលស្នើសុំរបស់រដ្ឋមន្ត្រីក្រសួងយុត្តិធម៌ ដែលបានការឯកភាពពីឧត្តមក្រុមប្រឹក្សា នៃអង្គចៅក្រម នាសម័យប្រជុំថ្ងៃទី ១១ ខែ កក្កដា ឆ្នាំ ២០០៥

ត្រាស់បង្គាប់

មាត្រា១ : ត្រូវបានតែងតាំង

១-លោក **យ៉ា ណារិន** ចៅក្រមតុលាការខេត្តរតនគិរី ជាប្រធានតុលាការខេត្តរតនគិរី ។

២-លោក **អ៊ឹម សុផាន** ចៅក្រមតុលាការខេត្តក្រចេះ ជាព្រះរាជអាជ្ញានៃអយ្យការអមតុលាការខេត្តមណ្ឌលគិរី ។

៣-លោក **មាស សុគន្ធ** ព្រះរាជអាជ្ញារង នៃអយ្យការអមតុលាការក្រុងព្រះសីហនុ ជាព្រះរាជអាជ្ញា នៃអយ្យការអមតុលាការក្រុងព្រះសីហនុ ។

មាត្រា២ : បទបញ្ញត្តិទាំងឡាយណា ដែលមានខ្លឹមសារផ្ទុយនឹងព្រះរាជក្រឹត្យនេះ ត្រូវចាត់ទុកជានិរាករណ៍ ។

មាត្រា៣ : ឧត្តមក្រុមប្រឹក្សា នៃអង្គចៅក្រម និង នាយករដ្ឋមន្ត្រី នៃរាជរដ្ឋាភិបាល នៃព្រះរាជាណាចក្រកម្ពុជា ត្រូវអនុវត្តអោយបាន សំរេចតាមព្រះរាជក្រឹត្យនេះ ។

មាត្រា៤ : ព្រះរាជក្រឹត្យនេះ ចូលជាធរមានចាប់ពីថ្ងៃឡាយព្រះហស្ថលេខានេះតទៅ ។

ព្រះហស្ថលេខា និងព្រះរាជលញ្ឆករ
នរោត្តម សីហមុនី

នស/រកត-០៥០៧.៣៦៣

ធ្វើនៅព្រះបរមរាជវាំង រាជធានីភ្នំពេញ, ថ្ងៃទី ៣១ ខែ កក្កដា ឆ្នាំ ២០០៥

លេខ ៣៣០ ច.ល
ដើម្បីចម្លងចែក
រាជធានីភ្នំពេញ ថ្ងៃទី ១២ ខែ ៨ ឆ្នាំ២០០៥
អគ្គលេខាធិការរាជរដ្ឋាភិបាល

ស៊ុំ ម៉ានិត

ព្រះរាជក្រឹត្យ

នស/រកត/០៨០៥/៣៤៣

យើង

ព្រះករុណាព្រះបាទសម្តេចព្រះបរមនាថ នរោត្តម សីហមុនី
សមានភូមិជាតិសាសនា រក្ខតខត្តិយា ខេមរារដ្ឋរាស្ត្រ ពុទ្ធិន្ទ្រាធរាមហាក្សត្រ
ខេមរាជនា សមូហោភាស កម្ពុជឯករាជរដ្ឋបូរណសន្តិ សុភមង្គលា សិរីវិបុលា
ខេមរាស្រីពិរាស្ត្រ ព្រះចៅក្រុងកម្ពុជាធិបតី

- បានទ្រង់យល់រដ្ឋធម្មនុញ្ញ នៃព្រះរាជាណាចក្រកម្ពុជា
- បានទ្រង់យល់ព្រះរាជក្រឹត្យលេខ នស . រកត . ០៧០៤ . ១២៤ ចុះថ្ងៃទី ១៥ ខែ កក្កដា ឆ្នាំ ២០០៤ ស្តីពីការតែងតាំងរាជរដ្ឋាភិបាល នៃព្រះរាជាណាចក្រកម្ពុជា
- បានទ្រង់យល់ព្រះរាជក្រមលេខ ០២ / នស / ៩៤ ចុះថ្ងៃទី ២០ ខែ កក្កដា ឆ្នាំ ១៩៩៤ ដែលប្រកាសអោយប្រើច្បាប់ ស្តីពីការរៀបចំ និងការប្រព្រឹត្តទៅនៃគណៈរដ្ឋមន្ត្រី
- បានទ្រង់យល់ព្រះរាជក្រមលេខ ០៩ នស.៩៤ ចុះថ្ងៃទី ២២ ខែ ធ្នូ ឆ្នាំ ១៩៩៤ ដែលប្រកាសអោយប្រើច្បាប់ ស្តីពីការរៀបចំ និង ការប្រព្រឹត្តិទៅ នៃឧត្តមក្រុមប្រឹក្សា នៃអង្គចៅក្រម
- បានទ្រង់យល់ ក្រឹត្យលេខ ០៦ ក្រ ចុះថ្ងៃទី ០៨ ខែ កុម្ភៈ ឆ្នាំ ១៩៩៣ ដែលប្រកាសអោយប្រើច្បាប់ ស្តីពីការចាត់តាំង និង សកម្មភាពរបស់សាលាជំរះក្តីនៃរដ្ឋកម្ពុជា
- តាមសេចក្តីក្រាបបង្គំទូលស្នើសុំរបស់រដ្ឋមន្ត្រីក្រសួងយុត្តិធម៌ ដែលបានការឯកភាពពីឧត្តមក្រុមប្រឹក្សា នៃអង្គចៅក្រម នាសម័យប្រជុំថ្ងៃទី ១១ ខែ កក្កដា ឆ្នាំ ២០០៥

ត្រាស់បង្គាប់

មាត្រា១ : ត្រូវបានដាក់វិន័យ

១-លោក គង់ សារិទ្ធ ចៅក្រមតុលាការក្រុងភ្នំពេញ ក្រោមរូបភាពបណ្តេញចេញពីក្របខ័ណ្ឌចៅក្រម ។

២-លោក ស៊ាម សុខអូន ព្រះរាជអាជ្ញារងអមតុលាការក្រុងភ្នំពេញ ក្រោមរូបភាពបណ្តេញចេញពីក្របខ័ណ្ឌចៅក្រម ។

៣-លោក **ឃុត សុភាព** ព្រះរាជអាជ្ញារងនៃអយ្យការអមតុលាការក្រុងភ្នំពេញ ក្រោមរូបភាពព្យួរពីការងារមិនអោយមានបៀវត្សក្នុងរយៈពេលកំណត់ ១ ឆ្នាំ (មួយឆ្នាំ) គិតចាប់ពីថ្ងៃទី ០៣ ខែ មីនា ឆ្នាំ ២០០៥ និង ផ្លាស់ដោយបង្ខំពី តុលាការក្រុងភ្នំពេញ ។

៤-លោក **ឈាម ម៉េងសែ** ចៅក្រមតុលាការក្រុងភ្នំពេញ ក្រោមរូបភាពព្យួរពីការងារមិនអោយមានបៀវត្សក្នុងរយៈពេលកំណត់ ១ ឆ្នាំ (មួយឆ្នាំ) គិតចាប់ពីថ្ងៃព្រះរាជក្រឹត្យនេះចូលជាធរមាន និង ផ្លាស់ដោយបង្ខំចេញពីតុលាការ ក្រុងភ្នំពេញ ។

៥-លោក **ហ៊ុំ ធីបូធិ** ចៅក្រមតុលាការខេត្តស្ទឹងត្រែង ក្រោមរូបភាពព្យួរពីការងារមិនអោយមានបៀវត្សក្នុងរយៈពេលកំណត់ ១ ឆ្នាំ (មួយឆ្នាំ) គិតចាប់ពីថ្ងៃព្រះរាជក្រឹត្យនេះចូលជាធរមាន។

មាត្រា២ : បទបញ្ញត្តិទាំងឡាយណា ដែលមានខ្លឹមសារផ្ទុយនឹងព្រះរាជក្រឹត្យនេះ ត្រូវចាត់ទុកជានិរាករណ៍ ។

មាត្រា៣ : ឧត្តមក្រុមប្រឹក្សា នៃអង្គចៅក្រម និង នាយករដ្ឋមន្ត្រី នៃរាជរដ្ឋាភិបាល នៃព្រះរាជាណាចក្រកម្ពុជា ត្រូវអនុវត្តអោយបាន សំរេចតាមព្រះរាជក្រឹត្យនេះ ។

មាត្រា៤ : ព្រះរាជក្រឹត្យនេះ ចូលជាធរមានចាប់ពីថ្ងៃឡាយព្រះហស្ថលេខានេះតទៅ ។

ព្រះហស្ថលេខា និងព្រះរាជលញ្ឆករ
នរោត្តម សីហមុនី

៣ករ-០៥០៨.៣៦៤

ធ្វើនៅព្រះបរមរាជវាំង រាជធានីភ្នំពេញ, ថ្ងៃទី ២ ខែ សីហា ឆ្នាំ ២០០៥

លេខ: ៣៣៦ ច.ល
ដើម្បីចម្លងចែក
រាជធានីភ្នំពេញ,ថ្ងៃទី ០៥ ខែ សីហា ឆ្នាំ២០០៥
អគ្គលេខាធិការរាជរដ្ឋាភិបាល

ស៊ុយ តាន់

ព្រះរាជក្រឹត្យ

នស/រកត/០៨០៥/៣៤៧

យើង

ព្រះករុណាព្រះបាទសម្តេចព្រះបរមនាថ នរោត្តម សីហមុនី
សមានភូមិជាតិសាសនា រក្ខតខត្តិយា ខេមរារដ្ឋរាស្ត្រ ពុទ្ធិន្ទ្រាធរាមហាក្សត្រ
ខេមរាជនា សមូហោភាស កម្ពុជឯករាជរដ្ឋបូរណសន្តិ សុភមង្គលា សិរីវិបុលា
ខេមរាស្រីពិរាស្ត្រ ព្រះចៅក្រុងកម្ពុជាធិបតី

(យោងតាមសេចក្តីក្រាបបង្គំទូលថ្វាយ របស់សម្តេចនាយករដ្ឋមន្ត្រី នៃ រាជរដ្ឋាភិបាលកម្ពុជា)

ប្រោសព្រះរាជទាន

នូវ

គ្រឿងឥស្សរិយយស សេនាជ័យសិទ្ធ

ចំពោះ

បញ្ជាការដ្ឋានវិស្វកម្ម
នៃ អគ្គបញ្ជាការដ្ឋាន កងយោធពលខេមរភូមិន្ទ

ព្រះហស្តលេខា និងព្រះរាជលញ្ឆករ
នរោត្តម សីហមុនី

លេខ: ៣០៩ ច.ល
ថតចម្លងចែក
រាជធានីភ្នំពេញ ថ្ងៃទី ០៨ ខែ ៨ ឆ្នាំ២០០៥
អគ្គលេខាធិការរាជរដ្ឋាភិបាល
[illegible] តាន់

៣រស.០៥០៥.៣៦៤

ធ្វើនៅព្រះបរមរាជវាំង រាជធានីភ្នំពេញ, ថ្ងៃទី ៣ ខែ សីហា ឆ្នាំ ២០០៥

នស/រកត/០៨០៥/៣៤៨

ព្រះរាជក្រឹត្យ

យើង

ព្រះករុណាព្រះបាទសម្តេចព្រះបរមនាថ នរោត្តម សីហមុនី
សមានភូមិជាតិសាសនា រក្ខតខត្តិយា ខេមរដ្ឋរាស្ត្រ ពុទ្ធិន្ទ្រាធរាមហាក្សត្រ
ខេមរាជនា សមូហោភាស កម្ពុជឯករាជរដ្ឋបូរណសន្តិ សុភមង្គលា សិរីវិបុលា
ខេមរាស្រីពិរាស្ត្រ ព្រះចៅក្រុងកម្ពុជាធិបតី

- បានទ្រង់យល់រដ្ឋធម្មនុញ្ញ នៃព្រះរាជាណាចក្រកម្ពុជា
- បានទ្រង់យល់ព្រះរាជក្រមលេខ នស/រកម/០៧០៤/០០១ ចុះថ្ងៃទី ១៣ ខែ កក្កដា ឆ្នាំ ២០០៤ ដែលប្រកាសឱ្យប្រើច្បាប់ធម្មនុញ្ញបន្ថែមសំដៅធានានូវដំណើរការជាប្រក្រតីនៃស្ថាប័នជាតិ
- បានទ្រង់យល់ព្រះរាជក្រឹត្យលេខ នស/រកត/០៧០៤/១២៤ ចុះថ្ងៃទី ១៥ ខែ កក្កដា ឆ្នាំ ២០០៤ ស្តីពីការតែងតាំងរាជរដ្ឋាភិបាល នៃព្រះរាជាណាចក្រកម្ពុជា
- បានទ្រង់យល់ព្រះរាជក្រមលេខ ០២/នស/៩៤ ចុះថ្ងៃទី ២០ ខែ កក្កដា ឆ្នាំ ១៩៩៤ ដែលប្រកាសអោយប្រើច្បាប់ស្តីពីការរៀបចំ និងការប្រព្រឹត្តទៅនៃគណៈរដ្ឋមន្ត្រី
- បានទ្រង់យល់ព្រះរាជក្រមលេខ នស/រកម/០១៩៦/០៨ ចុះថ្ងៃទី ២៤ ខែ មករា ឆ្នាំ១៩៩៦ ដែលប្រកាសអោយប្រើច្បាប់ស្តីពីការបង្កើតក្រសួងមហាផ្ទៃ
- បានទ្រង់យល់ព្រះរាជក្រឹត្យលេខ នស/រកត /០៥០១ / ១៧៨ ចុះថ្ងៃទី ២២ ខែ ឧសភា ឆ្នាំ ២០០១ ស្តីពីលក្ខន្តិកៈដោយឡែក នៃក្របខ័ណ្ឌមន្ត្រីនគរបាលជាតិកម្ពុជា
- បានទ្រង់យល់សេចក្តីក្រាបបង្គំទូលថ្វាយរបស់សម្តេចនាយករដ្ឋមន្ត្រី នៃរាជរដ្ឋាភិបាលកម្ពុជា

ត្រាស់បង្គាប់

មាត្រា ១ : តម្លើងឋានន្តរស័ក្តិថ្នាក់ **ឧត្តមសេនីយ៍ត្រី** ជូនវរសេនីយ៍ឯក **សេង ចណ្ណា** អត្តលេខ ០៣៩២ នាយនគរបាលជាតិជាន់ខ្ពស់ នៃក្រសួងមហាផ្ទៃ ។

មាត្រា ២ : សម្តេចនាយករដ្ឋមន្ត្រី នៃរាជរដ្ឋាភិបាលកម្ពុជា ត្រូវអនុវត្តអោយបានសំរេចនូវព្រះរាជក្រឹត្យនេះ ។

មាត្រា ៣ : ព្រះរាជក្រឹត្យនេះ ចូលជាធរមានចាប់ពីថ្ងៃឡាយព្រះហស្តលេខានេះតទៅ ៕

ព្រះហស្តលេខា និងព្រះរាជលញ្ឆករ
នរោត្តម សីហមុនី

លេខ ... ០៧ ច.ល
ដើម្បីចម្លងចែក
រាជធានីភ្នំពេញ ថ្ងៃទី ០៩ ខែ ... ឆ្នាំ២០០៥
អគ្គលេខាធិការរាជរដ្ឋាភិបាល

ស៊ុំ ម៉ាន់

៣រ.ល.០៥០៥.៣៦៩

ធ្វើនៅព្រះបរមរាជវាំងរាជធានីភ្នំពេញ ថ្ងៃទី ៣ ខែ សីហា ឆ្នាំ ២០០៥

៤៤

ព្រះរាជក្រឹត្យ

នស/រកត/០៨០៥/៣៤៩

យើង

ព្រះករុណាព្រះបាទសម្តេចព្រះបរមនាថ នរោត្តម សីហមុនី
សមានភូមិជាតិសាសនា រក្ខតខត្តិយា ខេមរារដ្ឋរាស្ត្រ ពុទ្ធិន្ទ្រាធរាមហាក្សត្រ
ខេមរាជនា សមូហោភាស កម្ពុជឯករាជ្យបូរណសន្តិ សុភមង្គលា សិរីវិបុលា
ខេមរាស្រីពិរាស្ត្រ ព្រះចៅក្រុងកម្ពុជាធិបតី

- បានទ្រង់យល់រដ្ឋធម្មនុញ្ញ នៃព្រះរាជាណាចក្រកម្ពុជា
- បានទ្រង់យល់ព្រះរាជក្រឹត្យ លេខ នស / រកត / ០៧០៤ / ១២៤ ចុះថ្ងៃទី ១៥ ខែ កក្កដា ឆ្នាំ ២០០៤ ស្តីពីការតែងតាំងរាជរដ្ឋាភិបាល នៃព្រះរាជាណាចក្រកម្ពុជា
- បានទ្រង់យល់ព្រះរាជក្រម លេខ ០២/នស/៩៤ ចុះថ្ងៃទី ២០ ខែ កក្កដា ឆ្នាំ ១៩៩៤ ដែលប្រកាសអោយប្រើច្បាប់ស្តីពីការរៀបចំ និងការប្រព្រឹត្តទៅនៃគណៈរដ្ឋមន្ត្រី
- បានទ្រង់យល់ព្រះរាជក្រម លេខ នស/រកម/១០៩៦/៣០ ចុះថ្ងៃទី ០៩ ខែ តុលា ឆ្នាំ ១៩៩៦ ដែលប្រកាសអោយប្រើច្បាប់ ស្តីពីសញ្ជាតិ
- បានទ្រង់យល់សេចក្តីក្រាបបង្គំទូលថ្វាយ របស់សម្តេចនាយករដ្ឋមន្ត្រី នៃរាជរដ្ឋាភិបាលកម្ពុជា

ត្រាស់បង្គាប់

មាត្រា ១ : ផ្តល់សញ្ជាតិខ្មែរ តាមសញ្ជាតូបនីយកម្ម ដល់លោក **ចាង ម៉េងស៊ូ** " JANG MENG SUE " ជនជាតិកូរ៉េ សញ្ជាតិកូរ៉េ កើតថ្ងៃទី ០៦ ខែ វិច្ឆិកា ឆ្នាំ ១៩៤៥ នៅ CHUN LANAMDO KANGJING KON CHAK CHUN MEIN ប្រទេសកូរ៉េ ដោយប្តូរឈ្មោះ ជា **សួស ចាង** " SUOS JANG " ។

មាត្រា ២ : សម្តេចនាយករដ្ឋមន្ត្រីនៃរាជរដ្ឋាភិបាលកម្ពុជា ត្រូវអនុវត្តអោយបានសំរេច នូវព្រះរាជក្រឹត្យនេះ ។

មាត្រា ៣ : ព្រះរាជក្រឹត្យនេះ ចូលជាធរមាន ចាប់ពីថ្ងៃឡាយព្រះហស្តលេខានេះ តទៅ ។

ព្រះហស្តលេខា និងព្រះរាជលញ្ឆករ
នរោត្តម សីហមុនី

ព្រល-០៥០៨.៣៧០

ធ្វើនៅព្រះបរមរាជវាំង រាជធានីភ្នំពេញ ថ្ងៃទី ៣ ខែ សីហា ឆ្នាំ ២០០៥

លេខ: ៧១៦ ច.ល
ដើម្បីចម្លងចែក
រាជធានីភ្នំពេញ ថ្ងៃទី ០៤ ខែ ០៨ ឆ្នាំ២០០៥
អគ្គលេខាធិការរាជរដ្ឋាភិបាល

សៅ ឌី តាន់

ព្រះរាជក្រឹត្យ

នស/រកត/០៨០៥/៣៥៣

យើង

ព្រះករុណាព្រះបាទសម្តេចព្រះបរមនាថ នរោត្តម សីហមុនី
សមានភូមិជាតិសាសនា រក្ខតខត្តិយា ខេមរារដ្ឋរាស្ត្រ ពុទ្ធិន្ទ្រាធរាមហាក្សត្រ
ខេមរាជនា សមូហោភាស កម្ពុជឯករាជរដ្ឋបូរណសន្តិ សុភមង្គលា សិរីវិបុលា
ខេមរាស្រីពិរាស្ត្រ ព្រះចៅក្រុងកម្ពុជាធិបតី

(យោងតាមសេចក្តីក្រាបបង្គំទូលថ្វាយ របស់សម្តេចនាយករដ្ឋមន្ត្រី នៃ រាជរដ្ឋាភិបាលកម្ពុជា)

ប្រោសព្រះរាជទាន

ចំពោះ

លោក សៀង ឈុនធី

នូវ

គ្រឿងឥស្សរិយយស ព្រះរាជាណាចក្រកម្ពុជា ថ្នាក់ មហាសេនា

ព្រះហស្តលេខា និងព្រះរាជលញ្ចករ
នរោត្តម សីហមុនី

៣៩ល-០៥០៥.៣៧៤

ធ្វើនៅព្រះបរមរាជវាំង រាជធានីភ្នំពេញ ថ្ងៃទី ៣ ខែ សីហា ឆ្នាំ ២០០៥

លេខៈ ៣៧១ ជ.ល
ដើម្បីចម្លងចែក
រាជធានីភ្នំពេញ ថ្ងៃទី ០៩ ខែ សីហា ឆ្នាំ២០០៥
អគ្គលេខាធិការរាជរដ្ឋាភិបាល
សាអឺ តាន់

ព្រះរាជក្រឹត្យ

នស/រកត/០៨០៥/៣៥៥

យើង

ព្រះករុណាព្រះបាទសម្តេចព្រះបរមនាថ នរោត្តម សីហមុនី
សមានភូមិជាតិសាសនា រក្ខតខត្តិយា ខេមរារដ្ឋរាស្ត្រ ពុទ្ធិន្ទ្រាធរាមហាក្សត្រ
ខេមរាជនា សមូហោភាស កម្ពុជឯករាជរដ្ឋបូរណសន្តិ សុភមង្គលា
សិរីវិបុលា ខេមរាស្រីពិរាស្ត្រ ព្រះចៅក្រុងកម្ពុជាធិបតី

(យោងតាមសេចក្តីក្រាបបង្គំទូលថ្វាយ របស់សម្តេចនាយករដ្ឋមន្ត្រី នៃរាជរដ្ឋាភិបាលកម្ពុជា)

ប្រោសព្រះរាជទាន

ចំពោះ

ឯកឧត្តម ស ខេង

នូវ

គ្រឿងឥស្សរិយយស ជាតូបការៈ

ព្រះហស្តលេខា និងព្រះរាជលញ្ឆករ
នរោត្តម សីហមុនី

៣១ល.០៥០៨.៣៧៦

ធ្វើនៅព្រះបរមរាជវាំង រាជធានីភ្នំពេញ, ថ្ងៃទី ៥ ខែ សីហា ឆ្នាំ ២០០៥

លេខ ៧៦៥ ច.ល
ដើម្បីចម្លងចែក
រាជធានីភ្នំពេញ, ថ្ងៃទី [illegible] ខែ សីហា ឆ្នាំ២០០៥
អគ្គលេខាធិការរាជរដ្ឋាភិបាល

សាអ៊ី តាន់

ព្រះរាជក្រឹត្យ

នស/រកត/០៨០៥/៣៨៤

យើង

ព្រះករុណាព្រះបាទសម្តេចព្រះបរមនាថ នរោត្តម សីហមុនី
សមានភូមិជាតិសាសនា រក្ខតខត្តិយា ខេមរារដ្ឋរាស្ត្រ ពុទ្ធិន្ទ្រាធរាមហាក្សត្រ
ខេមរាជនា សម្មហោរាស កម្ពុជឯករាជរដ្ឋបូរណសន្តិ សុភមង្គលា សិរីវិបុលា
ខេមរាស្រីពិរាស្ត្រ ព្រះចៅក្រុងកម្ពុជាធិបតី

- បានទ្រង់យល់រដ្ឋធម្មនុញ្ញ នៃព្រះរាជាណាចក្រកម្ពុជា
- បានទ្រង់យល់ព្រះរាជក្រឹត្យលេខ នស/រកត/០៧០៤/១២៤ ចុះថ្ងៃទី ១៥ ខែ កក្កដា ឆ្នាំ ២០០៤ ស្តីពីការតែងតាំងរាជរដ្ឋាភិបាល នៃព្រះរាជាណាចក្រកម្ពុជា
- បានទ្រង់យល់ព្រះរាជក្រមលេខ ០២ / នស / ៩៤ ចុះថ្ងៃទី ២០ ខែ កក្កដា ឆ្នាំ ១៩៩៤ ដែលប្រកាសអោយប្រើច្បាប់ស្តីពីការរៀបចំ និង ការប្រព្រឹត្តទៅនៃគណៈរដ្ឋមន្ត្រី
- បានទ្រង់យល់ព្រះរាជក្រមលេខ នស/រកម/០១៩៦/០៩ ចុះថ្ងៃទី ២៤ ខែ មករា ឆ្នាំ ១៩៩៤ ដែលប្រកាសអោយប្រើច្បាប់ស្តីពីការបង្កើតទីស្តីការគណៈរដ្ឋមន្ត្រី
- បានឃើញព្រះរាជក្រមលេខ នស/រកម/០១០៥/០០២ ចុះថ្ងៃទី ១៧ ខែ មករា ឆ្នាំ ២០០៥ ដែលប្រកាសអោយប្រើច្បាប់ស្តីពីការបង្កើតក្រសួងកិច្ចការនារី
- បានទ្រង់យល់សេចក្តីក្រាបបង្គំទូលថ្វាយរបស់សម្តេចនាយករដ្ឋមន្ត្រី នៃរាជរដ្ឋាភិបាលកម្ពុជា

ត្រាស់បង្គាប់

មាត្រា ១ : ត្រូវបានប្រគល់ភារកិច្ចជូនបន្ត្រីរាជការ នៃក្រសួងកិច្ចការនារី ដូចមានរាយនាមខាងក្រោម ៖

១_លោកជំទាវ កេត សំអាត អោយទទួលមុខងារ ជាអគ្គនាយកនៃអគ្គនាយកដ្ឋានសមភាពយេនឌ័រ និងអភិវឌ្ឍន៍សេដ្ឋកិច្ច

២_លោកជំទាវ ជូ ប៊ុនអេង អោយទទួលមុខងារ ជាអគ្គនាយកនៃអគ្គនាយកដ្ឋានអភិវឌ្ឍន៍សង្គម

មាត្រា ២ : បទប្បញ្ញត្តិទាំងឡាយណាដែលមានខ្លឹមសារផ្ទុយនឹងព្រះរាជក្រឹត្យនេះ ត្រូវទុកជានិរាករណ៍ ។

មាត្រា ៣ : សម្តេចនាយករដ្ឋមន្ត្រី នៃរាជរដ្ឋាភិបាលកម្ពុជា ត្រូវអនុវត្តអោយបានសម្រេចនូវព្រះរាជក្រឹត្យនេះ ។

មាត្រា ៤ : ព្រះរាជក្រឹត្យនេះ ចូលជាធរមាន ចាប់ពីថ្ងៃឡាយព្រះហស្តលេខាតទៅ ៕

ព្រះហស្តលេខា និងព្រះរាជលញ្ឆករ
នរោត្តម សីហមុនី

លេខ ៖ ...០ ច.ល
ដើម្បីចម្លងចេញ
រាជធានីភ្នំពេញ ថ្ងៃទី ១ ខែ ...៣ ឆ្នាំ២០០៥
អគ្គលេខាធិការរាជរដ្ឋាភិបាល

៣ករ-០៥០៥-៣៧៩

ធ្វើនៅព្រះបរមរាជវាំងរាជធានីភ្នំពេញ, ថ្ងៃទី ៩ ខែ សីហា ឆ្នាំ ២០០៥

ស៊ូ សាន់

នស/រកត/០៨០៥/៣៥៩

ព្រះរាជក្រឹត្យ

យើង

ព្រះករុណាព្រះបាទសម្តេចព្រះបរមនាថ នរោត្តម សីហមុនី
សមានភូមិជាតិសាសនា រក្ខតខត្តិយា ខេមរារដ្ឋរាស្ត្រ ពុទ្ធិន្ទ្រាធរាមហាក្សត្រ
ខេមរាជនា សមូហោភាស កម្ពុជឯករាជរដ្ឋបូរណសន្តិ សុភមង្គលា សិរីវិបុលា
ខេមរាស្រីពិរាស្ត្រ ព្រះចៅក្រុងកម្ពុជាធិបតី

- បានទ្រង់យល់រដ្ឋធម្មនុញ្ញ នៃព្រះរាជាណាចក្រកម្ពុជា
- បានទ្រង់យល់ព្រះរាជក្រឹត្យលេខ នស/រកត/០៧០៤/១២៤ ចុះថ្ងៃទី ១៥ ខែ កក្កដា ឆ្នាំ ២០០៤ ស្តីពីការតែងតាំងរាជរដ្ឋាភិបាល នៃព្រះរាជាណាចក្រកម្ពុជា
- បានទ្រង់យល់ព្រះរាជក្រមលេខ ០២/នស/៩៤ ចុះថ្ងៃទី ២០ ខែ កក្កដា ឆ្នាំ ១៩៩៤ ដែលប្រកាសអោយប្រើច្បាប់ ស្តីពីការរៀបចំ និងការប្រព្រឹត្តទៅ នៃគណៈរដ្ឋមន្ត្រី
- បានទ្រង់យល់ព្រះរាជក្រមលេខ នស/រកម/០១៩៦/០៩ ចុះថ្ងៃទី ២៤ ខែ មករា ឆ្នាំ ១៩៩៦ ដែលប្រកាសអោយ ប្រើច្បាប់ស្តីពីការបង្កើតទីស្តីការគណៈរដ្ឋមន្ត្រី
- បានទ្រង់យល់សេចក្តីក្រាបបង្គំទូលថ្វាយរបស់សម្តេចនាយករដ្ឋមន្ត្រី នៃរាជរដ្ឋាភិបាលកម្ពុជា

ត្រាស់បង្គាប់

មាត្រា ១ : ត្រូវបានតែងតាំង ឯកឧត្តម **សួន លាងហៃ** ជាទីប្រឹក្សាអមទីស្តីការគណៈរដ្ឋមន្ត្រី មានឋានៈស្មើ **អនុរដ្ឋលេខាធិការ** បន្ថែមលើមុខងារបច្ចុប្បន្ន ។

មាត្រា ២ : សម្តេចនាយករដ្ឋមន្ត្រី នៃរាជរដ្ឋាភិបាលកម្ពុជា ត្រូវអនុវត្តអោយបានសំរេចនូវព្រះរាជក្រឹត្យនេះ ។

មាត្រា ៣ : ព្រះរាជក្រឹត្យនេះ ចូលជាធរមានចាប់ពីថ្ងៃឡាយព្រះហស្តលេខាតទៅ ។

ព្រះហស្តលេខា និងព្រះរាជលញ្ឆករ
នរោត្តម សីហមុនី

៣រល-០៥០៨-៣៩០

ធ្វើនៅព្រះបរមរាជវាំង រាជធានីភ្នំពេញ . ថ្ងៃទី ៨ ខែ សីហា ឆ្នាំ ២០០៥

លេខ ; ៣២៣ ច.ល
ដើម្បីចម្លងចែក
រាជធានីភ្នំពេញ ថ្ងៃទី ១១ ខែ ៨ ឆ្នាំ២០០៥
អគ្គលេខាធិការរាជរដ្ឋាភិបាល

ណាឌី តាន់

ព្រះរាជក្រឹត្យ

នស/រកត/០៨០៥/៣៧០

យើង

ព្រះករុណាព្រះបាទសម្តេចព្រះបរមនាថ នរោត្តម សីហមុនី

សមានភូមិជាតិសាសនា រក្ខតខត្តិយា ខេមរារដ្ឋរាស្ត្រ ពុទ្ធិន្ទ្រាធរាមហាក្សត្រ

ខេមរាជនា សមូហោភាស កម្ពុជឯករាជរដ្ឋបូរណសន្តិ សុភមង្គលា សិរីវិបុលា

ខេមរាស្រីពិរាស្ត្រ ព្រះចៅក្រុងកម្ពុជាធិបតី

- បានទ្រង់យល់រដ្ឋធម្មនុញ្ញ នៃព្រះរាជាណាចក្រកម្ពុជា
- បានទ្រង់យល់ព្រះរាជក្រមលេខ នស/រកម/០៧០៤/០០១ ចុះថ្ងៃទី ១៣ ខែ កក្កដា ឆ្នាំ២០០៤ ដែលប្រកាសឱ្យប្រើច្បាប់ធម្មនុញ្ញបន្ថែមសំដៅធានាដំណើរការជាប្រក្រតី នៃស្ថាប័នជាតិ
- បានទ្រង់យល់ព្រះរាជក្រឹត្យលេខ នស/រកត/០៧០៤/១២៤ ចុះថ្ងៃទី ១៥ ខែ កក្កដា ឆ្នាំ២០០៤ ស្តីពីការតែងតាំងរាជរដ្ឋាភិបាលកម្ពុជា
- បានទ្រង់យល់ព្រះរាជក្រមលេខ ០២/នស/៩៤ ចុះថ្ងៃទី ២០ ខែ កក្កដា ឆ្នាំ១៩៩៤ ដែលប្រកាសឱ្យប្រើច្បាប់ស្តីពីការរៀបចំ និងការប្រព្រឹត្តទៅ នៃគណៈរដ្ឋមន្ត្រី
- បានទ្រង់យល់ព្រះរាជក្រមលេខ ០៦/នស/៩៤ ចុះថ្ងៃទី ២៦ ខែ តុលា ឆ្នាំ១៩៩៤ ដែលប្រកាសឱ្យប្រើច្បាប់ស្តីពីសហលក្ខន្តិកៈមន្ត្រីរាជការស៊ីវិល នៃព្រះរាជាណាចក្រកម្ពុជា
- បានទ្រង់យល់ព្រះរាជក្រមលេខ នស/រកម/០១៩៦/០៨ ចុះថ្ងៃទី ២៤ ខែ មករា ឆ្នាំ១៩៩៦ ដែលប្រកាសឱ្យប្រើច្បាប់ ស្តីពីការបង្កើតក្រសួងមហាផ្ទៃ
- បានទ្រង់យល់ព្រះរាជក្រឹត្យលេខ ជស/រកត/០២០០/១០៤ ចុះថ្ងៃទី ២២ ខែ កុម្ភៈ ឆ្នាំ២០០០ ស្តីពីលក្ខន្តិកៈដោយឡែក នៃក្របខ័ណ្ឌមន្ត្រីរដ្ឋបាលជាន់ខ្ពស់ ក្រសួងមហាផ្ទៃ
- បានទ្រង់យល់សេចក្តីក្រាបបង្គំទូលថ្វាយ របស់សម្តេចនាយករដ្ឋមន្ត្រី នៃរាជរដ្ឋាភិបាលកម្ពុជា

ត្រាស់បង្គាប់

មាត្រា ១ : ត្រូវបានតម្លើងឋានន្តរសក្តិ ទៅក្នុងក្របខ័ណ្ឌមន្ត្រីរដ្ឋបាលជាន់ខ្ពស់ ក្រសួងមហាផ្ទៃ នូវមន្ត្រីរាជការចំនួន ១១រូប ដូចមានរាយនាមខាងក្រោម :

១- លោក យិន នូ	ពីឋានន្តរសក្តិ នាយក្រមការ ថ្នាក់លេខ ២	ទៅជា អនុមន្ត្រី ថ្នាក់លេខ ៧
២- លោក អ៊ុយ លីទ	ពីឋានន្តរសក្តិ នាយក្រមការ ថ្នាក់លេខ ២	ទៅជា អនុមន្ត្រី ថ្នាក់លេខ ៧
៣- លោក ធាន សារុំ	ពីឋានន្តរសក្តិ នាយក្រមការ ថ្នាក់លេខ ២	ទៅជា អនុមន្ត្រី ថ្នាក់លេខ ៧

ព្រះរាជក្រឹត្យ

នស/រកត/០៨០៥/៣៧០

យើង

ព្រះករុណាព្រះបាទសម្តេចព្រះបរមនាថ នរោត្តម សីហមុនី
សមានភូមិជាតិសាសនា រក្ខតខត្តិយា ខេមរារដ្ឋរាស្ត្រ ពុទ្ធិន្ទ្រាធរាមហាក្សត្រ
ខេមរាជនា សមូហោភាស កម្ពុជឯករាជរដ្ឋបូរណសន្តិ សុភមង្គលា សិរីវិបុលា
ខេមរាស្រីពិរាស្ត្រ ព្រះចៅក្រុងកម្ពុជាធិបតី

- បានទ្រង់យល់រដ្ឋធម្មនុញ្ញ នៃព្រះរាជាណាចក្រកម្ពុជា
- បានទ្រង់យល់ព្រះរាជក្រមលេខ នស/រកម/០៧០៤/០០១ ចុះថ្ងៃទី ១៣ ខែ កក្កដា ឆ្នាំ២០០៤ ដែលប្រកាសឱ្យប្រើច្បាប់ធម្មនុញ្ញបន្ថែមសំដៅធានានូវដំណើរការជាប្រក្រតី នៃស្ថាប័នជាតិ
- បានទ្រង់យល់ព្រះរាជក្រឹត្យលេខ នស/រកត/០៧០៤/១២៤ ចុះថ្ងៃទី ១៥ ខែ កក្កដា ឆ្នាំ២០០៤ ស្តីពីការតែងតាំងរាជរដ្ឋាភិបាលកម្ពុជា
- បានទ្រង់យល់ព្រះរាជក្រមលេខ ០២/នស/៩៤ ចុះថ្ងៃទី ២០ ខែ កក្កដា ឆ្នាំ១៩៩៤ ដែលប្រកាសឱ្យប្រើច្បាប់ស្តីពីការរៀបចំ និងការប្រព្រឹត្តទៅ នៃគណៈរដ្ឋមន្ត្រី
- បានទ្រង់យល់ព្រះរាជក្រមលេខ ០៦/នស/៩៤ ចុះថ្ងៃទី ២៦ ខែ តុលា ឆ្នាំ១៩៩៤ ដែលប្រកាសឱ្យប្រើច្បាប់ស្តីពីសហលក្ខន្តិកៈមន្ត្រីរាជការស៊ីវិល នៃព្រះរាជាណាចក្រកម្ពុជា
- បានទ្រង់យល់ព្រះរាជក្រមលេខ នស/រកម/០១៩៦/០៨ ចុះថ្ងៃទី ២៤ ខែ មករា ឆ្នាំ១៩៩៦ ដែលប្រកាសឱ្យប្រើច្បាប់ ស្តីពីការបង្កើតក្រសួងមហាផ្ទៃ
- បានទ្រង់យល់ព្រះរាជក្រឹត្យលេខ ជស/រកត/០២០០/១០៤ ចុះថ្ងៃទី ២២ ខែ កុម្ភៈ ឆ្នាំ២០០០ ស្តីពីលក្ខន្តិកៈដោយឡែក នៃក្របខ័ណ្ឌមន្ត្រីរដ្ឋបាលជាន់ខ្ពស់ ក្រសួងមហាផ្ទៃ
- បានទ្រង់យល់សេចក្តីក្រាបបង្គំទូលថ្វាយ របស់សម្តេចនាយករដ្ឋមន្ត្រី នៃរាជរដ្ឋាភិបាលកម្ពុជា

ត្រាស់បង្គាប់

មាត្រា ១ : ត្រូវបានតម្លើងឋានន្តរសក្តិ ទៅក្នុងក្របខ័ណ្ឌមន្ត្រីរដ្ឋបាលជាន់ខ្ពស់ ក្រសួងមហាផ្ទៃ នូវមន្ត្រីរាជការចំនួន ១៧រូប ដូចមានរាយនាមខាងក្រោម :

១- លោក យិន នូ	ពីឋានន្តរសក្តិ នាយក្រមការ ថ្នាក់លេខ ២	ទៅជា អនុមន្ត្រី ថ្នាក់លេខ ៧
២- លោក អ៊ុយ លីទ	ពីឋានន្តរសក្តិ នាយក្រមការ ថ្នាក់លេខ ២	ទៅជា អនុមន្ត្រី ថ្នាក់លេខ ៧
៣- លោក ឆាន សារុំ	ពីឋានន្តរសក្តិ នាយក្រមការ ថ្នាក់លេខ ២	ទៅជា អនុមន្ត្រី ថ្នាក់លេខ ៧

៤- លោក **ស៊ឹម ស៊ីថូទ**	ពីឋានន្តរសក្តិ នាយក្រមការ ថ្នាក់លេខ ២	ទៅជា អនុមន្ត្រី ថ្នាក់លេខ ៧
៥- លោក **អ៊ុច សំអឿន**	ពីឋានន្តរសក្តិ នាយក្រមការ ថ្នាក់លេខ ២	ទៅជា អនុមន្ត្រី ថ្នាក់លេខ ៧
៦- លោក **ឡាយ សុខា**	ពីឋានន្តរសក្តិ នាយក្រមការ ថ្នាក់លេខ ៣	ទៅជា អនុមន្ត្រី ថ្នាក់លេខ ៨
៧- លោក **ដឹក ហ៊ួ**	ពីឋានន្តរសក្តិ នាយក្រមការ ថ្នាក់លេខ ៣	ទៅជា អនុមន្ត្រី ថ្នាក់លេខ ៨
៨- លោក **ឆេព ម៉ុនឆាយ**	ពីឋានន្តរសក្តិ នាយក្រមការ ថ្នាក់លេខ ៣	ទៅជា អនុមន្ត្រី ថ្នាក់លេខ ៨
៩- លោក **អ៊ែម សុខលាង**	ពីឋានន្តរសក្តិ នាយក្រមការ ថ្នាក់លេខ ៤	ទៅជា អនុមន្ត្រី ថ្នាក់លេខ ១០
១០- លោក **អ៊ិន ឃុន**	ពីឋានន្តរសក្តិ នាយក្រមការ ថ្នាក់លេខ ៤	ទៅជា អនុមន្ត្រី ថ្នាក់លេខ ១០
១១- លោក **អ៊ុយ រី**	ពីឋានន្តរសក្តិ នាយក្រមការ ថ្នាក់លេខ ៥	ទៅជា អនុមន្ត្រី ថ្នាក់លេខ ១២

មាត្រា ២ : រាល់បទប្បញ្ញត្តិទាំងឡាយណា ដែលមានខ្លឹមសារផ្ទុយនឹងព្រះរាជក្រឹត្យនេះ ត្រូវទុកជានិរាករណ៍ ។

មាត្រា ៣ : សម្តេចនាយករដ្ឋមន្ត្រី នៃរាជរដ្ឋាភិបាលកម្ពុជា ត្រូវទទួលបន្ទុកអនុវត្តអោយបានសំរេចនូវព្រះរាជក្រឹត្យនេះ ។

មាត្រា ៤ : ព្រះរាជក្រឹត្យនេះ ចូលជាធរមាន ចាប់ពីថ្ងៃឡាយព្រះហស្តលេខានេះតទៅ ។

ព្រះហស្តលេខា និងព្រះរាជលញ្ឆករ
នរោត្តម សីហមុនី

នរស.០៥០៨.៣៨១

ធ្វើនៅព្រះបរមរាជវាំង រាជធានីភ្នំពេញ, ថ្ងៃទី ៩ ខែ សីហា ឆ្នាំ២០០៥

លេខៈ ៣២៨ ច.ល
ដើម្បីចម្លងចែក
រាជធានីភ្នំពេញ, ថ្ងៃទី ១៧ ខែ ០៨ ឆ្នាំ២០០៥
អគ្គលេខាធិការរាជរដ្ឋាភិបាល

សាខឺ តាន់

ព្រះរាជក្រឹត្យ

នស/រកត/០៨០៥/៣៦២

ស្តីពី

សញ្ញាសក្តិ និងឯកសណ្ឋានមន្ត្រី នៃក្របខ័ណ្ឌមន្ត្រីការទូតជាន់ខ្ពស់
និងមន្ត្រីក្រមការការបរទេស

យើង

ព្រះករុណាព្រះបាទសម្តេចព្រះបរមនាថ នរោត្តម សីហមុនី
សមានភូមិជាតិសាសនា រក្ខតខត្តិយា ខេមរដ្ឋរាស្ត្រ ពុទ្ធិន្ទ្រាធរាមហាក្សត្រ
ខេមរាជនាសមូហោភាស កម្ពុជឯករាជរដ្ឋបូរណសន្តិ សុភមង្គលា សិរីវិបុលា
ខេមរាស្រីពិរាស្ត្រ ព្រះចៅក្រុងកម្ពុជាធិបតី

- បានទ្រង់យល់រដ្ឋធម្មនុញ្ញ នៃព្រះរាជាណាចក្រកម្ពុជា
- បានទ្រង់យល់ព្រះរាជក្រឹត្យលេខនស / រកត / ០៧០៤ /១២៤ ចុះថ្ងៃទី១៥ ខែកក្កដា ឆ្នាំ២០០៤ ស្តីពីការតែងតាំងរាជរដ្ឋាភិបាល នៃព្រះរាជាណាចក្រកម្ពុជា
- បានទ្រង់យល់ព្រះរាជក្រម លេខ ០២/នស/៩៤ ចុះថ្ងៃទី ២០ ខែកក្កដា ឆ្នាំ ១៩៩៤ ដែលប្រកាសឱ្យប្រើច្បាប់ស្តីពីការរៀបចំ និងការប្រព្រឹត្តទៅនៃគណៈរដ្ឋមន្ត្រី
- បានទ្រង់យល់ព្រះរាជក្រមលេខ ០៦/នស/៩៤ ចុះថ្ងៃទី២៦ ខែតុលា ឆ្នាំ ១៩៩៤ ដែលប្រកាសឱ្យប្រើច្បាប់ស្តីពីសហលក្ខន្តិកៈមន្ត្រីរាជការស៊ីវិល នៃព្រះរាជាណាចក្រកម្ពុជា
- បានទ្រង់យល់ព្រះរាជក្រមលេខ នស/រកម/០១៩៦/១០ ចុះថ្ងៃទី ២៤ ខែ មករា ឆ្នាំ ១៩៩៦ ដែលប្រកាសឱ្យប្រើច្បាប់ស្តីពីការបង្កើតក្រសួងការបរទេស និងសហប្រតិបត្តិការអន្តរជាតិ
- បានទ្រង់យល់ព្រះរាជក្រឹត្យលេខ ជស/រកត/១២៩៧/២៧៣ ចុះថ្ងៃទី ០១ ខែ ធ្នូ ឆ្នាំ១៩៩៧ ស្តីពីគោលការណ៍រួមនៃការរៀបចំមុខងារសាធារណៈរបស់រដ្ឋ
- បានទ្រង់យល់ព្រះរាជក្រឹត្យលេខ នស/រកត/០៤០១/០៨៥ ចុះថ្ងៃទី ២៦ ខែ មេសា ឆ្នាំ២០០១ ស្តីពីលក្ខន្តិកៈដោយឡែកនៃក្របខ័ណ្ឌមន្ត្រីការទូតជាន់ខ្ពស់
- បានទ្រង់យល់ព្រះរាជក្រឹត្យលេខ នស/រកត/០១០២/០០១ ចុះថ្ងៃទី ១៣ ខែ មករា ឆ្នាំ ២០០២ ស្តីពីលក្ខន្តិកៈដោយឡែកនៃក្របខ័ណ្ឌមន្ត្រីក្រមការការបរទេស
- តាមសេចក្តីក្រាបបង្គំទូលស្នើសុំរបស់សម្តេចនាយករដ្ឋមន្ត្រី ដែលបានការឯកភាពពីគណៈរដ្ឋមន្ត្រី ក្នុងសម័យប្រជុំពេញអង្គ នាថ្ងៃទី ២២ ខែ កក្កដា ឆ្នាំ ២០០៥

ត្រាស់បង្គាប់

ជំពូកទី ១
បទប្បញ្ញត្តិទូទៅ

មាត្រា ១ :

ត្រូវបានបង្កើត សញ្ញាស័ក្តិ និងឯកសណ្ឋាន សម្រាប់សម្គាល់មន្ត្រីរាជការក្របខ័ណ្ឌមន្ត្រីការទូតជាន់ខ្ពស់ និងមន្ត្រីក្រមការការបរទេស ។

មាត្រា ២ :

សញ្ញាស័ក្តិ និងឯកសណ្ឋាននេះ សម្រាប់ប្រើប្រាស់នៅពេលចូលរួមពិធីបុណ្យប្រពៃណីជាតិ ពិធីបុណ្យជាតិ និងពិធីផ្លូវការផ្សេងៗ ។

មាត្រា ៣ :

ក្រសួងការបរទេស និងសហប្រតិបត្តិការអន្តរជាតិ ប្រើសញ្ញាជាតិជាសញ្ញារបស់ក្រសួង ។

សញ្ញានេះ សំរាប់ដាក់នៅលើស័ក្តិស្មា ស័ក្តិកអាវ នៃមន្ត្រីក្របខ័ណ្ឌមន្ត្រីការទូតជាន់ខ្ពស់ មន្ត្រីក្រមការការបរទេស និងស័ក្តិខ្ទាស់លើអាវបុរស ឬលើក្រមាពានារបស់នារី ដែលជាមន្ត្រីក្របខ័ណ្ឌមន្ត្រីការទូតជាន់ខ្ពស់ ។

ជំពូកទី ២
សញ្ញាស័ក្តិ

មាត្រា ៤ :

សញ្ញាស័ក្តិមន្ត្រីក្របខ័ណ្ឌមន្ត្រីការទូតជាន់ខ្ពស់ និងមន្ត្រីក្រមការការបរទេស នៃក្រសួងការបរទេស និងសហប្រតិបត្តិការអន្តរជាតិ ត្រូវកំណត់ដូចតទៅ ÷

ក.. ក្របខ័ណ្ឌមន្ត្រីការទូតជាន់ខ្ពស់

១.. អំពីស័ក្តិស្មា

ស័ក្តិស្មាមានផ្ទៃកម្ចីពណ៌ខៀវចាស់ រចនាគុបតែងដោយក្បាច់កូរស្រូវពណ៌មាស និងក្បាច់សន្ទឹកភ្ជីទេសពណ៌មាសដាក់ខ្វែងគ្នា ហើយនៅពីលើក្បាច់ទាំងពីរនេះមានសញ្ញាជាតិពណ៌មាស និងនៅពីលើសញ្ញាជាតិមានឡេវរូបព្រះរាជសង្ហារពណ៌មាសមួយ ។ បន្ទាប់មកមានបន្ទះក្បាច់ផ្ចេញក្របីពណ៌មាសព័ទ្ធជុំវិញក្នុងឋាន ។ ផ្ទៃខាងក្រៅនៃក្បាច់ផ្ចេញក្របីនេះមានខ្សែពួរវេញព័ទ្ធជុំវិញពណ៌មាស បីខ្សែសម្រាប់សម្គាល់ឋានន្តរស័ក្តិឧត្តមមន្ត្រីការបរទេស ពីរខ្សែសម្រាប់សម្គាល់ឋានន្តរស័ក្តិវរមន្ត្រីការបរទេស និងមួយខ្សែសម្រាប់សម្គាល់ឋានន្តរស័ក្តិអនុមន្ត្រីការបរទេស ។

ខ្នាតស័ក្តិស្មាត្រូវកំណត់ដូចខាងក្រោម ÷

- បាតក្រោម : ប្រវែង ៦ សង្ទីម៉ែត្រ
- ទទឹងមុខកាត់ផ្នែកខាងលើ : ប្រវែង ៤.៤០ សង្ទីម៉ែត្រ មានរាងកោងជាមុំទាល
- បណ្តោយពីលើដល់បាតក្រោម : ប្រវែង ១៣ សង្ទីម៉ែត្រ

២._ អំពីស័ក្តិចុងកអាវ

ស័ក្តិចុងកអាវមានផ្ទៃកម្ពីពណ៌ខៀវចាស់ រចនាតុបតែងដោយក្បាច់កួរស្រូវពណ៌មាស និងក្បាច់សន្លឹកភ្ញីទេសពណ៌មាសដាក់ខ្វែងគ្នា ហើយមានសញ្ញាជាតិពណ៌មាសនៅពីខាងមុខ ។ បន្ទាប់មកមានបន្ទះក្បាច់ធ្មេញក្របីពណ៌មាសព័ទ្ធជុំវិញ និងមានខ្សែពួរវេញពណ៌មាសនៅផ្នែកខាងលើភ្ជាប់ជាមួយចំហៀងខាងមុខ បីខ្សែសម្រាប់សម្គាល់ឋានន្តរស័ក្តិឧត្តមមន្ត្រីការបរទេស ពីរខ្សែសម្រាប់សម្គាល់ឋានន្តរស័ក្តិវរមន្ត្រីការបរទេស និងមួយខ្សែសម្រាប់សម្គាល់ឋានន្តរស័ក្តិអនុមន្ត្រីការបរទេស ។

ខ្នាតស័ក្តិចុងកអាវត្រូវកំណត់ដូចខាងក្រោម ÷

- មានរាងជាប្រលេឡូក្រាម
- បណ្តោយ : ប្រវែង ៩ សង្ទីម៉ែត្រ
- ទទឹង : ប្រវែង ៣.៨ សង្ទីម៉ែត្រ

៣._ អំពីស័ក្តិចុងដៃអាវ

ស័ក្តិចុងដៃអាវមានផ្ទៃកម្ពីពណ៌ខៀវចាស់ រចនាតុបតែងដោយក្បាច់ភ្ញីទេសពណ៌មាស និងមានក្បាច់កួរស្រូវពណ៌មាសមួយនៅខាងចុង ហើយក្បាច់កួរស្រូវមួយទៀតខ្វែងនឹងគល់ក្បាច់ភ្ញីទេស ។ បន្ទាប់មក មានបន្ទះក្បាច់ធ្មេញក្របីពណ៌មាសនៅជាយផ្នែកខាងលើ និងផ្នែកសងខាង ។ ផ្ទៃខាងក្រៅ នៃក្បាច់ធ្មេញក្របីនេះ មានខ្សែពួរវេញពណ៌មាសនៅផ្នែកខាងលើ និងផ្នែកចំហៀងទាំងសងខាង បីខ្សែសម្រាប់សម្គាល់ឋានន្តរស័ក្តិឧត្តមមន្ត្រីការបរទេស ពីរខ្សែសម្រាប់សម្គាល់ឋានន្តរស័ក្តិវរមន្ត្រីការបរទេស និងមួយខ្សែសម្រាប់សម្គាល់ឋានន្តរស័ក្តិអនុមន្ត្រីការបរទេស ។ នៅបាតក្រោមបង្អស់នៃសញ្ញាស័ក្តិចុងដៃអាវមានខ្សែពួរវេញពណ៌មាសមួយខ្សែ ។

ខ្នាតស័ក្តិចុងដៃអាវទាំងសងខាង ត្រូវកំណត់ដូចខាងក្រោម ÷

- មានរាងបួនជ្រុងទ្រវែង
- បណ្តោយ : ប្រវែង ៣២ សង្ទីម៉ែត្រ
- ទទឹង : ប្រវែង ៩ សង្ទីម៉ែត្រ

សញ្ញាស័ក្តិស្មា ស័ក្តិចុងកអាវ និងស័ក្តិចុងដៃអាវទាំងសងខាងសម្រាប់មន្ត្រី ÷

- ឋានន្តរស័ក្តិឧត្តមមន្ត្រី មានគំរូនៅក្នុងឧបសម្ព័ន្ធទី ១
- ឋានន្តរស័ក្តិវរមន្ត្រី មានគំរូនៅក្នុងឧបសម្ព័ន្ធទី ២
- ឋានន្តរស័ក្តិអនុមន្ត្រី មានគំរូនៅក្នុងឧបសម្ព័ន្ធទី ៣ នៃព្រះរាជក្រឹត្យនេះ ។

ដោយឡែក ស័ក្តិស្មា ស័ក្តិចុងកអាវ និងស័ក្តិចុងដៃអាវទាំងសងខាងសម្រាប់នារី មានទំហំដូច ខាងក្រោមនេះ ÷

- ចំពោះស័ក្តិស្មាអាចមានទំហំ ៨០% ៨៥% ៩០% នៃទំហំស័ក្តិស្មារបស់បុរស អាស្រ័យតាមមាឌ របស់នារី
- ស័ក្តិចុងដៃអាវ អាចមានទំហំទទឹងស្មើនឹង ៧០% ទៅ ៧៥% នៃទំហំទទឹងស័ក្តិចុងដៃអាវរបស់ បុរស អាស្រ័យតាមមាឌរបស់នារី
- ស័ក្តិកអាវ មានទំហំទទឹង ៣ សង្ទីម៉ែត្រ ទៅ ៣.៥ សង្ទីម៉ែត្រ អាស្រ័យតាមកម្ពស់ករបស់នារី ។

៤.- អំពីសំគាល់ខ្ទាស់លើអាវសម្រាប់មន្ត្រីក្របខ័ណ្ឌមន្ត្រីការទូតជាន់ខ្ពស់

សញ្ញាស័ក្តិខ្ទាស់លើអាវសម្រាប់មន្ត្រីក្របខ័ណ្ឌមន្ត្រីការទូតជាន់ខ្ពស់មានរាងសាជី ដែលបាតក្រោម មានរាងពងក្រពើ និងកំពូលរាងជ្រលម កម្ពស់ ៦ សង្ទីម៉ែត្រ ទទឹង ៥ សង្ទីម៉ែត្រ ។ ផ្នែកខាងក្នុងមានសញ្ញា ជាតិពណ៌មាស បន្ទាប់មកមានក្បាច់ផ្តេញក្របីពណ៌មាសព័ទ្ធអមផង ។ ផ្នែកខាងក្រៅមានខ្សែពួរវេញព័ទ្ធអម ពណ៌មាស បីខ្សែសម្រាប់សម្គាល់ឋានន្តរស័ក្តិឧត្តមមន្ត្រីការបរទេស ពីរខ្សែសម្រាប់សម្គាល់ឋានន្តរស័ក្តិវរមន្ត្រី ការបរទេស និងមួយខ្សែសម្រាប់សម្គាល់ឋានន្តរស័ក្តិអនុមន្ត្រីការបរទេស ។

ស័ក្តិខ្ទាស់លើអាវនេះ សំរាប់ខ្ទាស់លើអាវនៅពេលបំពេញការងារ ។ ស័ក្តិនេះក៏សម្រាប់ខ្ទាស់លើ ក្រមាពាក់នារី ក្នុងឯកសណ្ឋានប្រពៃណី ។

រូបគំនូរស័ក្តិខ្ទាស់លើអាវ និងលើក្រមាពាក់ សម្រាប់មន្ត្រីក្របខ័ណ្ឌ មន្ត្រីការទូតជាន់ខ្ពស់មានដូច ក្នុងឧបសម្ព័ន្ធទី ៤ នៃព្រះរាជក្រឹត្យនេះ ។

ខ.- មន្ត្រីក្រុមការការបរទេស

សញ្ញាស័ក្តិសម្រាប់មន្ត្រីក្រុមការការបរទេស មានសណ្ឋានរូបភាព និងមានការកំណត់បែងចែក ទៅតាមប្រភេទឋានន្តរស័ក្តិ ដូចសញ្ញាស័ក្តិមន្ត្រីក្របខ័ណ្ឌមន្ត្រីការទូតជាន់ខ្ពស់ដែរ ប៉ុន្តែខុសគ្នាត្រង់សញ្ញា ស័ក្តិសម្រាប់មន្ត្រីក្រុមការការបរទេសមានពណ៌ប្រាក់ ។

សញ្ញាស័ក្តិស្មា ស័ក្តិចុងកអាវ ស័ក្តិចុងដៃអាវទាំងសងខាងសម្រាប់មន្ត្រីដែលមាន ÷

- ឋានន្តរស័ក្តិនាយក្រុមការការបរទេស មានគំរូនៅក្នុងឧបសម្ព័ន្ធទី ៥
- ឋានន្តរស័ក្តិក្រុមការដើមខ្សែការបរទេស មានគំរូនៅក្នុងឧបសម្ព័ន្ធទី ៦
- ឋានន្តរស័ក្តិក្រុមការការបរទេស មានគំរូក្នុងឧបសម្ព័ន្ធទី ៧ នៃព្រះរាជក្រឹត្យនេះ ។

ជំពូកទី ៣

ប្រភេទឯកសណ្ឋាន និង ការប្រើប្រាស់

មាត្រា ៥ :

ប្រភេទឯកសណ្ឋានសម្រាប់មន្ត្រីក្របខ័ណ្ឌមន្ត្រីការទូតជាន់ខ្ពស់ និងមន្ត្រីក្រុមការការបរទេសនៃក្រសួង ការបរទេស និងសហប្រតិបត្តិការអន្តរជាតិ ត្រូវកំណត់ដូចខាងក្រោម ÷

ក._ ឯកសណ្ឋានផ្លូវការ

១._ ចំពោះបុរស

- អាវកុដពណ៌ស កត្រង់ ដៃវែង មានស័ក្តិនៅលើស្មា ចុងកអាវ ចុងដៃអាវ អត់មានឆែកខ្នង
- អាវកុដនេះមានហោប៉ៅចំនួនបួន គឺហោប៉ៅខាងលើពីរ ហោប៉ៅខាងក្រោមពីរដេរបង្កប់ មានគម្របរាងបួនជ្រុងទ្រវែង មានគែមខាងក្រោមរាងមូល ហើយនៅលើគម្របហោប៉ៅទាំងបួននោះមានឡេវមូល មានរូបព្រះរាជសង្ហារពណ៌មាស ឬពណ៌ប្រាក់ទៅតាមក្របខ័ណ្ឌ នៃមន្ត្រីការទូតជាន់ខ្ពស់ និងមន្ត្រីក្រមការការបរទេស
- អាវកុដនេះមានឡេវរូបព្រះរាជសង្ហារ ចំនួន៧ ពណ៌មាស ឬពណ៌ប្រាក់ទៅតាមក្របខ័ណ្ឌ នៃមន្ត្រីការទូតជាន់ខ្ពស់ និងមន្ត្រីក្រមការការបរទេស
- ខោជើងវែង ពណ៌ទឹកប៊ិចក្រមៅ ស្បែកជើងឃ្លុបពណ៌ខ្មៅចងខ្សែ និងស្រោមជើងពណ៌ខ្មៅ ។

២._ ចំពោះស្ត្រី

- អាវជីបរាងពណ៌ស ក្រណាត់ដូចអាវរបស់បុរស កតាំង ដៃវែង ត្រឹមភ្នែកគោលដៃ អត់មានឆែកខ្នង អត់មានហោប៉ៅ ដាក់ឡេវរូបព្រះរាជសង្ហារ ចំនួន៥ ពណ៌មាស ឬពណ៌ប្រាក់ទៅតាមក្របខ័ណ្ឌ នៃមន្ត្រីការទូតជាន់ខ្ពស់ និងមន្ត្រីក្រមការការបរទេស
- មានស័ក្តិនៅលើស្មា ចុងកអាវ ចុងដៃអាវ តាមឋានន្តរស័ក្តិ
- សំពត់ហូលលាតពណ៌ខៀវក្រមៅមានរងជើង ក្បាច់ហូលពណ៌សកម្ពស់ ១០សង្ទីម៉ែត្រ និងមានសម្រុងលើភ្នែកគោលនៃស្មងជើងប្រវែងពី ១០ ទៅ ១៥ សង្ទីម៉ែត្រ អនុលោមទៅតាមមាឌ និងកម្ពស់
- ស្បែកជើងឃ្លុបមុខ ឃ្លុបក្រោយ មានកែងពណ៌ស សម្រាប់ពេលព្រឹក ឬពណ៌ខ្មៅសម្រាប់ពេលល្ងាច ។

រូបគំនូរឯកសណ្ឋានផ្លូវការសម្រាប់បុរស និងស្ត្រី នៃក្របខ័ណ្ឌមន្ត្រីការទូតជាន់ខ្ពស់ មានគំរូដូចក្នុងឧបសម្ព័ន្ធទី ៨ នៃព្រះរាជក្រឹត្យនេះ ។

ខ._ ឯកសណ្ឋានប្រពៃណីជាតិ

១._ ចំពោះបុរស

- អាវកុដពណ៌ស កត្រង់ ដៃវែង មានស័ក្តិនៅលើស្មា ចុងកអាវ ចុងដៃអាវ អត់មានឆែកខ្នង
- អាវកុដនេះមានហោប៉ៅចំនួនបួន គឺហោប៉ៅខាងលើពីរ ហោប៉ៅខាងក្រោមពីរដេរបង្កប់ មានគម្របរាងបួនជ្រុងទ្រវែង មានគែមខាងក្រោមរាងមូល ហើយនៅលើគម្របហោប៉ៅទាំងបួននោះមានឡេវរូបព្រះរាជសង្ហារពណ៌មាស
- អាវកុដនេះ មានឡេវរូបព្រះរាជសង្ហារ ចំនួន ៧ ពណ៌មាស

- សំពត់ផាមួងចងក្បិន ពណ៌តាមថ្ងៃ
- ស្បែកជើងឃ្មុប ពណ៌ខ្មៅ កខ្ចី មានចងខ្សែ ស្រោមជើងពណ៌ខ្មៅដល់ក្បាលជង្គង់ ។

២._ ចំពោះស្ត្រី

- សំពត់ផាមួងចងក្បិន ពណ៌តាមថ្ងៃ ពាក់ជាមួយអាវជីបរាងពណ៌ស មានកមូល ដៃវែង និងមានស័ក្តិនៅចុងដៃអាវ
- ពានាក្រមាតាមពណ៌សំពត់ ឬពានាក្រមាពណ៌ស៊ីន្ទូន តាមពិធីការកំណត់
- នៅលើក្រមាពានាផ្នែកខាងឆ្វេងនៃដើមទ្រូង មានស័ក្តិខ្ចាស់សម្គាល់ឋានន្តរស័ក្តិឧត្តមមន្ត្រី
- ស្បែកជើងឃ្មុបមុខ ឃ្មុបក្រោយ មានកែង ពណ៌សសម្រាប់ពេលព្រឹក ឬពណ៌ខ្មៅសម្រាប់ពេលល្ងាច
- កាបូបយួរដៃពណ៌ស ឬពណ៌ខ្មៅ ស្របតាមការប្រើស្បែកជើងពណ៌ស ឬពណ៌ខ្មៅ ។

រូបគំនូរឯកសណ្ឋានប្រពៃណីជាតិសម្រាប់បុរស និងស្ត្រីដែលស្លៀកផាមួងចងក្បិន មានគំរូដូចក្នុងឧបសម្ព័ន្ធទី ៩ នៃព្រះរាជក្រឹត្យនេះ ។

មាត្រា ៦ :

ការប្រើប្រាស់ឯកសណ្ឋានសម្រាប់មន្ត្រីក្របខ័ណ្ឌមន្ត្រីការទូតជាន់ខ្ពស់ និងមន្ត្រីក្រមការការបរទេស នៃក្រសួងការបរទេស និងសហប្រតិបត្តិការអន្តរជាតិ ត្រូវកំណត់ដូចខាងក្រោម ÷

- ឯកសណ្ឋានផ្លូវការ សម្រាប់ប្រើប្រាស់ក្នុងទិវាបុណ្យជាតិ និងពិធីផ្លូវការផ្សេងៗ
- ចំពោះឯកសណ្ឋានប្រពៃណីជាតិ សម្រាប់ប្រើប្រាស់ក្នុងទិវាបុណ្យប្រពៃណីជាតិ និងសាសនា ដែលប្រារព្ធធ្វើឡើងនៅក្នុងព្រះបរមរាជវាំង ក្នុងវត្តអារាម ឬទីកន្លែងផ្សេងៗ ត្រូវកំណត់ឱ្យប្រើប្រាស់សម្រាប់តែមន្ត្រីក្របខ័ណ្ឌមន្ត្រីការទូតជាន់ខ្ពស់ ដែលមានឋានន្តរស័ក្តិជាឧត្តមមន្ត្រីការបរទេស ។

ជំពូកទី ៤
ឯកសណ្ឋានសម្រាប់ស្លៀកពាក់ក្នុងពិធីខ្វាយ ឬជូនសារតាំង

មាត្រា ៧ :

- សម្រាប់បុរស អាវកុដពណ៌ស កត្រង់ ដៃវែង មានស័ក្តិនៅលើស្មា ចុងកអាវ ចុងដៃអាវ ស្លៀកសំពត់ផាមួងចងក្បិនពណ៌ព្រីងទុំ
- សម្រាប់ស្ត្រី អាវជីបរាងពណ៌ស ក្រណាត់ដូចអាវរបស់បុរស កតាំង មានស័ក្តិនៅលើស្មា ចុងកអាវ ចុងដៃអាវ ស្លៀកសំពត់ផាមួងចងក្បិនពណ៌ព្រីងទុំ ។

រូបគំនូរឯកសណ្ឋាននេះមានគំរូដូចក្នុងឧបសម្ព័ន្ធទី ១០ នៃព្រះរាជក្រឹត្យនេះ ។

ជំពូកទី ៥
របបកំណត់ឯកសណ្ឋាន និងសញ្ញាស័ក្តិ

មាត្រា ៨ :

មន្ត្រីការទូតម្នាក់ៗត្រូវបានផ្តល់ជូននូវឯកសណ្ឋានផ្លូវការ និងឯកសណ្ឋានប្រពៃណីជាតិ ព្រមទាំងសញ្ញាស័ក្តិ និងសម្ភារៈផ្សេងៗទៀត ដូចចែងក្នុងព្រះរាជក្រឹត្យនេះ សម្រាប់ប្រើប្រាស់រយៈពេល បីឆ្នាំម្តង ។

ជំពូកទី ៦
អវសានប្បញ្ញត្តិ

មាត្រា ៩ :

បទប្បញ្ញត្តិទាំងឡាយណាដែលផ្ទុយនឹងព្រះរាជក្រឹត្យនេះ ត្រូវទុកជានិរាករណ៍ ។

មាត្រា ១០ :

សម្តេចនាយករដ្ឋមន្ត្រី នៃរាជរដ្ឋាភិបាលកម្ពុជា ត្រូវទទួលបន្ទុកអនុវត្តព្រះរាជក្រឹត្យនេះ ចាប់ពីថ្ងៃឡាយព្រះហស្តលេខា តទៅ។

ធ្វើនៅព្រះបរមរាជវាំង,រាជធានីភ្នំពេញ ថ្ងៃទី ៨ ខែ សីហា ឆ្នាំ ២០០៥

ព្រះហស្តលេខា និងព្រះរាជលញ្ឆករ
នរោត្តម សីហមុនី

៣រល-០៥០៨.៣៨៣

បានយកសេចក្តីក្រាបបង្គំទូលថ្វាយព្រះមហាក្សត្រ
សូមឡាយព្រះហស្តលេខា

នាយករដ្ឋមន្ត្រី
ហត្ថលេខា
ហ៊ុន សែន

លេខ ... ៦៣២៩ ច.ល
ដើម្បីចម្លងចែក
រាជធានីភ្នំពេញ,ថ្ងៃទី ១៦ ខែ សីហា ឆ្នាំ២០០៥
អគ្គលេខាធិការរាជរដ្ឋាភិបាល

សៅ ឌី តាន់

ឧបសម្ព័ន្ធទី ១ នៃព្រះរាជក្រឹត្យលេខ...............................នស/រកត/.០.៥
ចុះថ្ងៃទី...០៨........ ខែ...សីហា...... ឆ្នាំ ២០០៥ ...ស្ដីពីសញ្ញាស័ក្ដិ និងឯក
មន្ត្រីនៃក្របខ័ណ្ឌមន្ត្រីការទូតជាន់ខ្ពស់ និងមន្ត្រីក្រមការ ការបរទេស

សញ្ញាស័ក្តិមន្ត្រី ថាន

ស័ក្តិករអាវ

ស័ក្តិចុង

ឧបសម្ព័ន្ធទី ២ នៃព្រះរាជក្រឹត្យលេខ.................................នស/រកត/០៨០៥/៣៦៧

ចុះថ្ងៃទី.......០៩.........ខែ..សីហា.........ឆ្នាំ ២០០៥ ស្តីពីសញ្ញាស័ក្តិ និងឯកសណ្ឋាន

មន្ត្រីនៃក្របខ័ណ្ឌមន្ត្រីការទូតជាន់ខ្ពស់ និងមន្ត្រីក្រមការ ការបរទេស

សញ្ញាស័ក្តិមន្ត្រី ឋានន្តរស័ក្តិវរមន្ត្រី (ពណ៌មាស)

ស័ក្តិករអាវ

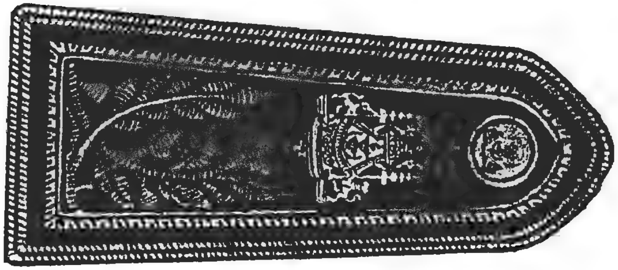

ស័ក្តិឋានស្មា

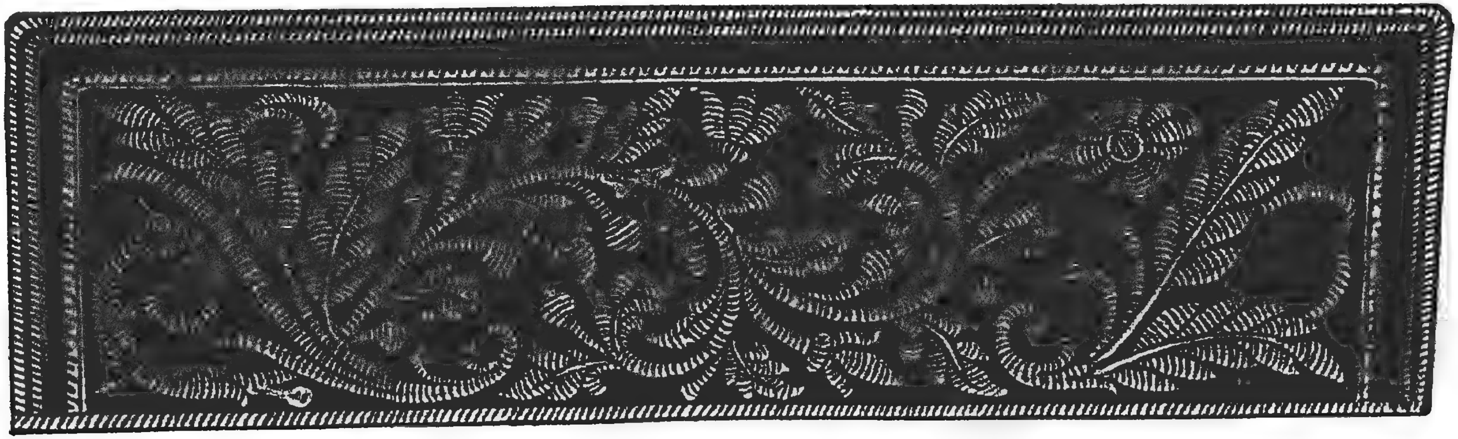

ស័ក្តិចុងដៃអាវ

ឧបសម្ព័ន្ធទី ៣ នៃព្រះរាជក្រឹត្យលេខ..........................នស/រកត/០៨០៥/៣៦២

ចុះថ្ងៃទី.....០៨.......ខែ...សីហា....ឆ្នាំ ២០០៥ ស្តីពីសញ្ញាស័ក្តិ និងឯកសណ្ឋាន

មន្ត្រីនៃក្របខ័ណ្ឌមន្ត្រីការទូតជាន់ខ្ពស់ និងមន្ត្រីក្រមការ ការបរទេស

សញ្ញាស័ក្តិមន្ត្រី ឋានន្តរស័ក្តិអនុមន្ត្រី (ពណ៌មាស)

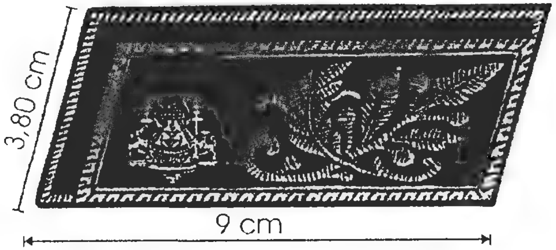

ស័ក្តិករអាវ

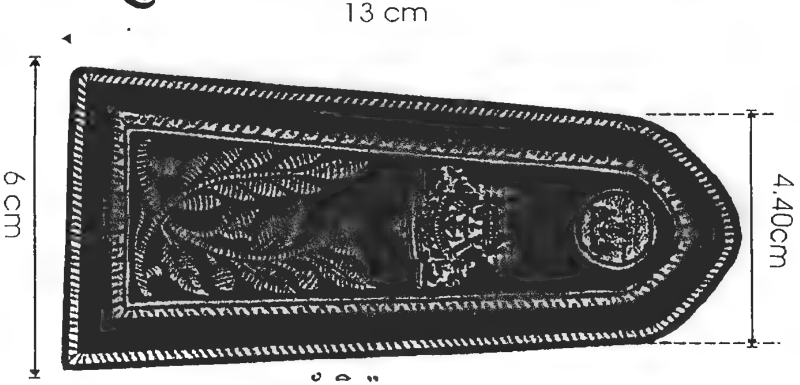

ស័ក្តិប៉ានស្មា

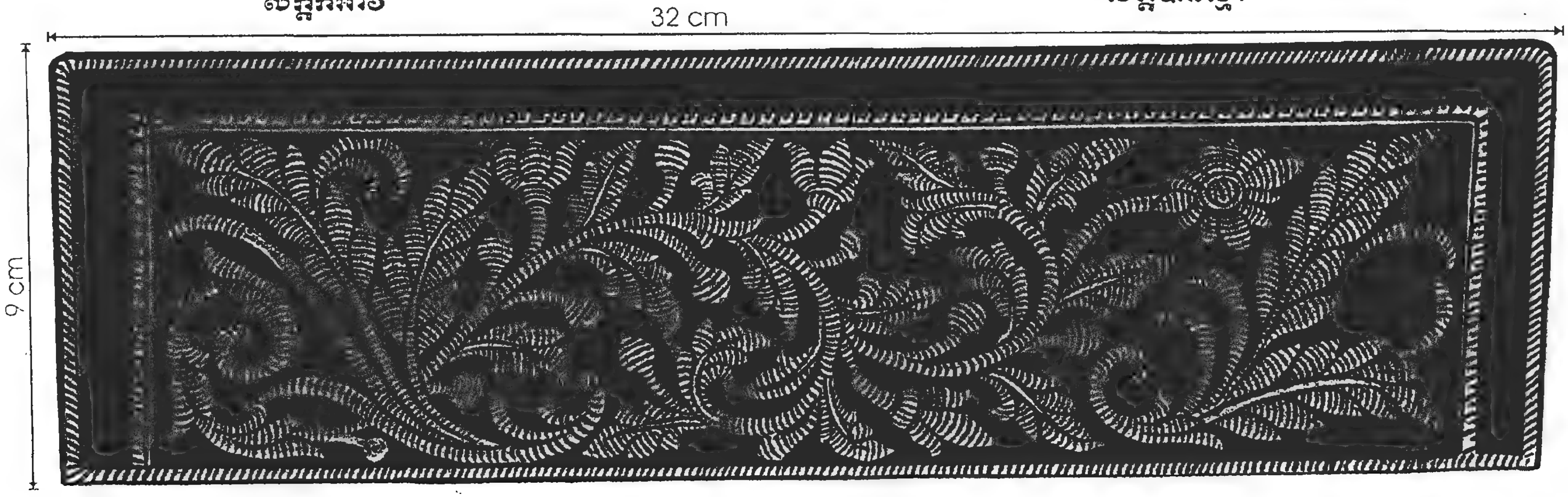

ស័ក្តិចុងដៃអាវ

ឧបសម្ព័ន្ធទី ៤ នៃព្រះរាជក្រឹត្យលេខ................នស/រកត/០៤០៥/៣៦២
ចុះថ្ងៃទី.០៩...ខែ.សីហា..ឆ្នាំ.២០០៥...ស្ដីពីសញ្ញាស័ក្ដិ និងឯកសណ្ឋាន
មន្ត្រីនៃក្របខ័ណ្ឌមន្ត្រីការទូតជាន់ខ្ពស់ និងមន្ត្រីក្រមការ ការបរទេស

ស័ក្តិខ្មាស់លើអាវសំរាប់មន្ត្រី
នៃក្របខ័ណ្ឌមន្ត្រីការទូតជាន់ខ្ពស់ (ពណ៌មាស)

សំរាប់ឋានន្តរស័ក្តិឧត្តមមន្ត្រី

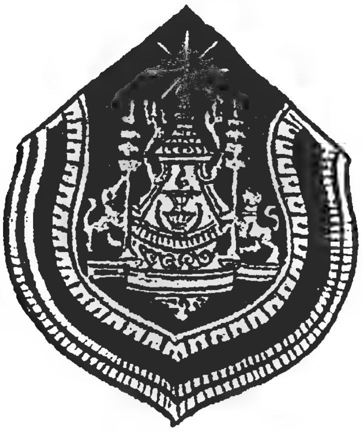

សំរាប់ឋានន្តរស័ក្តិវរមន្ត្រី

សំរាប់ឋានន្តរស័ក្តិអនុមន្ត្រី

ឧបសម្ព័ន្ធទី ៥ នៃព្រះរាជក្រឹត្យលេខ.............................នស/រកត/០៨០៥/៣៦២

ចុះថ្ងៃទី.....០៨.......ខែ..សីហា......ឆ្នាំ ..២០០៥.. ស្តីពីសញ្ញាស័ក្តិ និងឯកសណ្ឋាន

មន្ត្រីនៃក្របខ័ណ្ឌមន្ត្រីការទូតជាន់ខ្ពស់ និងមន្ត្រីក្រមការ ការបរទេស

សញ្ញាស័ក្តិមន្ត្រី ឋានន្តរស័ក្តិនាយក្រមការ (ពណ៌ប្រាក់)

ស័ក្តិកអាវ

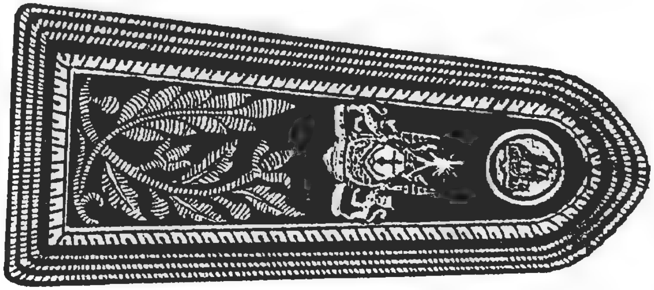

ស័ក្តិប៉ានស្មា

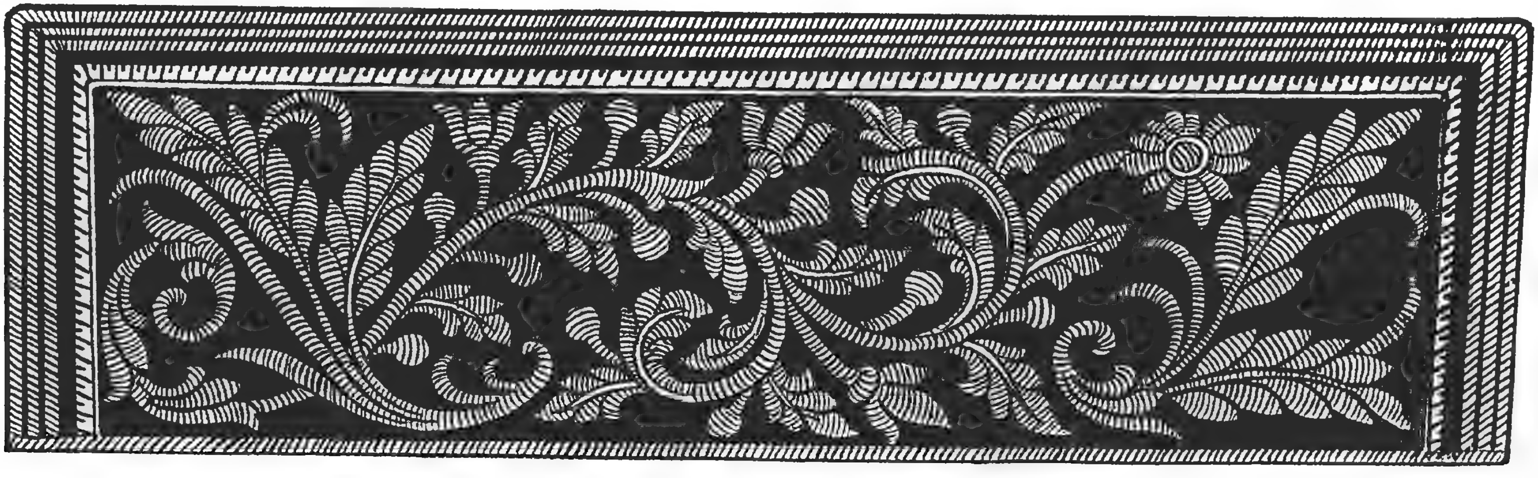

ស័ក្តិចុងដៃអាវ

ឧបសម្ព័ន្ធទី ៦ នៃព្រះរាជក្រឹត្យលេខ.................................នស/រកត/០៨០២/៣៦២

ចុះថ្ងៃទី.......០៨.........ខែ សីហា..........ឆ្នាំ ២០០៥ ស្ដីពីសញ្ញាស័ក្តិ និងឯកសណ្ឋាន

មន្ត្រីនៃក្របខ័ណ្ឌមន្ត្រីការទូតជាន់ខ្ពស់ និងមន្ត្រីក្រមការ ការបរទេស

សញ្ញាស័ក្តិមន្ត្រី ឋានន្តរស័ក្តិក្រមការដើមខ្សែ (ពណ៌ប្រាក់)

ស័ក្តិករអាវ

ស័ក្តិប៉ាន់ស្មា

ស័ក្តិចុងដៃអាវ

ឧបសម្ព័ន្ធទី ៧ នៃព្រះរាជក្រឹត្យលេខ................នស/រកត/០៩០៥/៣៦២
ចុះថ្ងៃទី......០៩......ខែ......សីហា......ឆ្នាំ ២០០៥......ស្តីពីសញ្ញាស័ក្តិ និងឯកសណ្ឋាន
មន្ត្រីនៃក្របខ័ណ្ឌមន្ត្រីការទូតជាន់ខ្ពស់ និងមន្ត្រីក្រមការ ការបរទេស

សញ្ញាស័ក្តិមន្ត្រី ថ្នាក់ខ្ពស់ស័ក្តិក្រមការ (ពណ៌ប្រាក់)

ស័ក្តិករអាវ

ស័ក្តិប៉ានស្មា

ស័ក្តិចុងដៃអាវ

ឧបសម្ព័ន្ធទី ៨ នៃព្រះរាជក្រឹត្យលេខ.................នស/រកត/០៩០៥/៣៦២

ចុះថ្ងៃទី.១៨...ខែ.សីហា...ឆ្នាំ.២០០៥...ស្តីពីសញ្ញាស័ក្តិ និងឯកសណ្ឋាន

មន្ត្រីនៃក្របខ័ណ្ឌមន្ត្រីការទូតជាន់ខ្ពស់ និងមន្ត្រីក្រមការ ការបរទេស

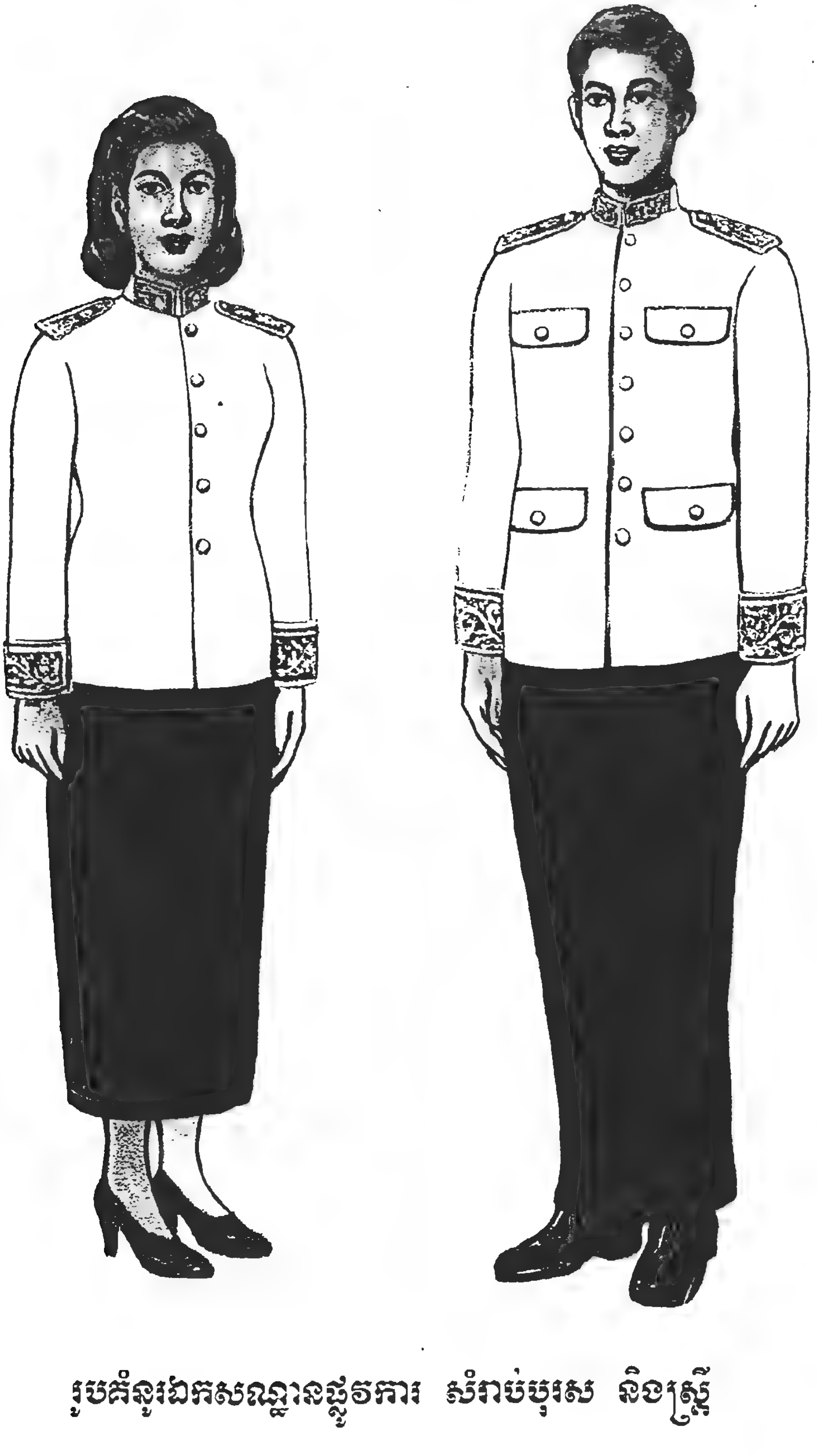

រូបគំនូរឯកសណ្ឋានផ្លូវការ សំរាប់បុរស និងស្ត្រី

ឧបសម្ព័ន្ធទី ៦ នៃព្រះរាជក្រឹត្យលេខ..................នស/រកត/០៩០៥/៣៦២

ចុះថ្ងៃទី.០៩...ខែ.សី.ហា...ឆ្នាំ.២០០៥....ស្តីពីសញ្ញាស័ក្តិ និងឯកសណ្ឋាន

មន្ត្រីនៃក្របខ័ណ្ឌមន្ត្រីការទូតជាន់ខ្ពស់ និងមន្ត្រីក្រមការ ការបរទេស

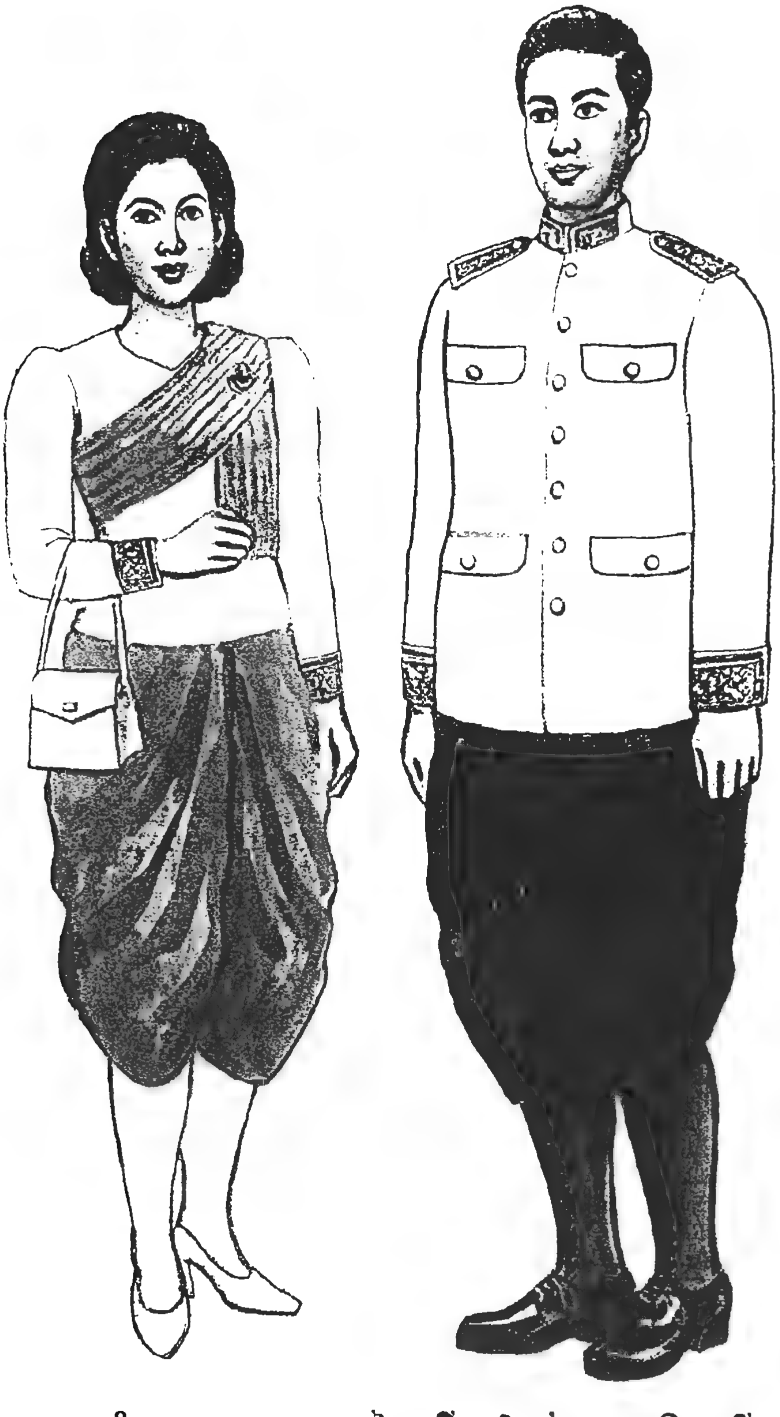

រូបគំនូរឯកសណ្ឋានប្រពៃណី សំរាប់បុរស និងស្ត្រី

ឧបសម្ព័ន្ធទិ ១០ នៃព្រះរាជក្រឹត្យលេខ................នស/រកត/០៨០៥/៣៦២
ចុះថ្ងៃទី.០៨...ខែ.សីហា...ឆ្នាំ.២០០៥....ស្តីពីសញ្ញាស័ក្តិ និងឯកសណ្ឋាន
មន្ត្រីនៃក្របខ័ណ្ឌមន្ត្រីការទូតជាន់ខ្ពស់ និងមន្ត្រីក្រមការ ការបរទេស

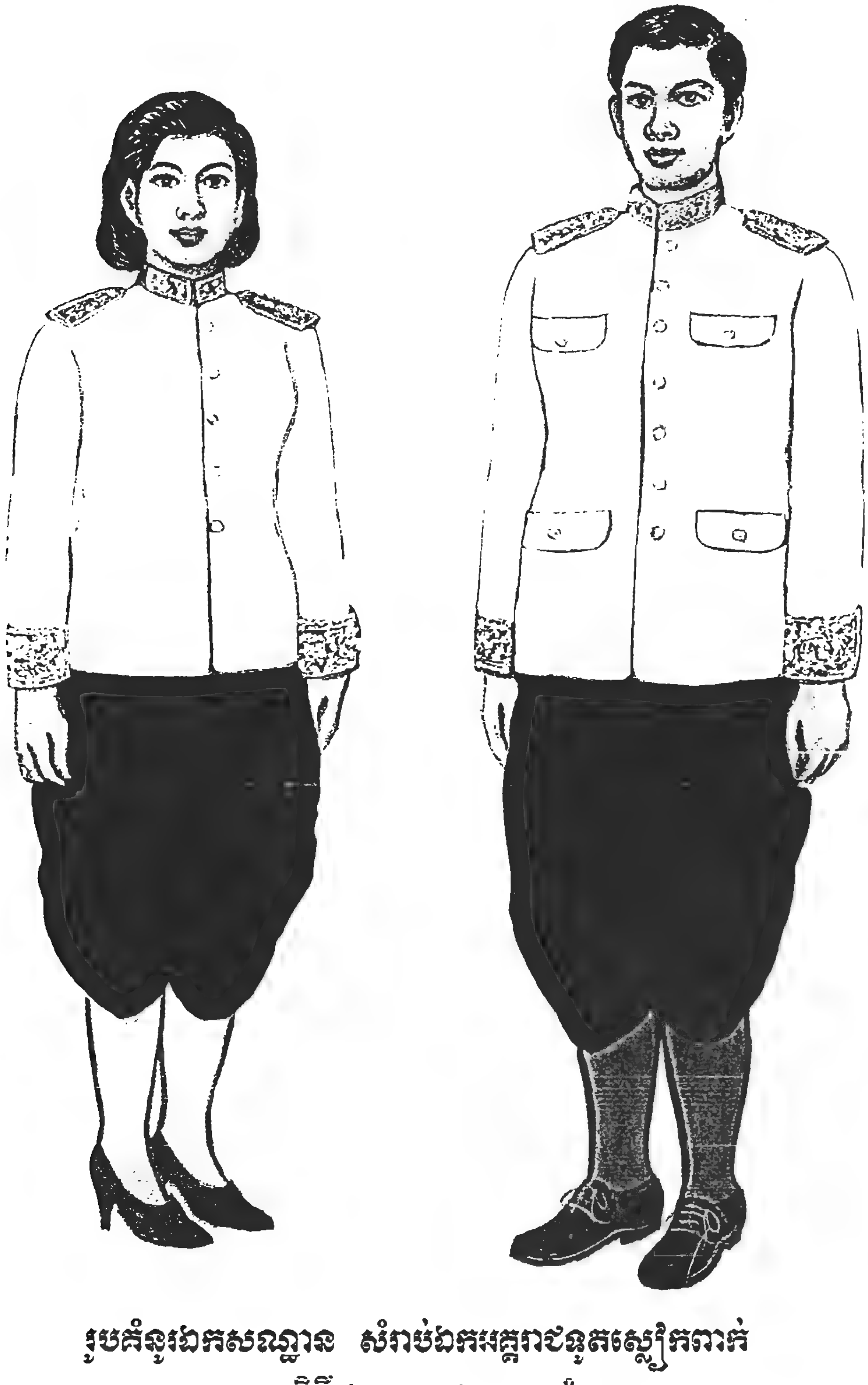

រូបគំនូរឯកសណ្ឋាន សំរាប់ឯកអគ្គរាជទូតស្លៀកពាក់
ក្នុងពិធីថ្វាយ ឬជូនសារតាំង

ព្រះរាជក្រឹត្យ

នស/រកត/០៨០៥/៣៦៤

យើង

ព្រះករុណាព្រះបាទសម្តេចព្រះបរមនាថ នរោត្តម សីហមុនី
សមានភូមិជាតិសាសនា រក្ខតខត្តិយា ខេមរារដ្ឋរាស្ត្រ ពុទ្ធិន្ទ្រាធរាមហាក្សត្រ
ខេមរាជនា សមូហោភាស កម្ពុជឯករាជរដ្ឋបូរណសន្តិ សុភមង្គលា សិរីវិបុលា
ខេមរាស្រីពិរាស្ត្រ ព្រះចៅក្រុងកម្ពុជាធិបតី

- បានទ្រង់យល់រដ្ឋធម្មនុញ្ញ នៃព្រះរាជាណាចក្រកម្ពុជា
- បានទ្រង់យល់ព្រះរាជក្រមលេខ នស/រកម/០៧០៤/០០១ ចុះថ្ងៃទី ១៣ ខែ កក្កដា ឆ្នាំ ២០០៤ ដែលប្រកាសឱ្យប្រើច្បាប់ធម្មនុញ្ញបន្ថែម សំដៅធានាឱ្យដំណើរការជាប្រក្រតីនៃស្ថាប័នជាតិ
- បានទ្រង់យល់ព្រះរាជក្រឹត្យលេខ នស/រកត/០៧០៤/១២៤ ចុះថ្ងៃទី ១៥ ខែ កក្កដា ឆ្នាំ ២០០៤ ស្តីពីការតែងតាំងរាជរដ្ឋាភិបាល នៃព្រះរាជាណាចក្រកម្ពុជា
- បានទ្រង់យល់ព្រះរាជក្រមលេខ ០២/នស/៩៤ ចុះថ្ងៃទី ២០ ខែ កក្កដា ឆ្នាំ ១៩៩៤ ដែលប្រកាសឱ្យប្រើច្បាប់ស្តីពីការរៀបចំ និងការប្រព្រឹត្តទៅនៃគណៈរដ្ឋមន្ត្រី
- បានទ្រង់យល់ព្រះរាជក្រមលេខ នស/រកម/០១៩៦/០៥ ចុះថ្ងៃទី ២៤ ខែ មករា ឆ្នាំ ១៩៩៦ ដែលប្រកាសឱ្យប្រើច្បាប់ស្តីពីការបង្កើតក្រសួងឧស្សាហកម្ម រ៉ែ និង ថាមពល
- បានទ្រង់យល់សេចក្តីក្រាបបង្គំទូលថ្វាយរបស់សម្តេចនាយករដ្ឋមន្ត្រី នៃរាជរដ្ឋាភិបាលកម្ពុជា ។

ត្រាស់បង្គាប់

មាត្រា ១ .- ត្រូវបានតែងតាំង ឯកឧត្តម **សុខ ជ័ចគុណា** ជាសមាជិកក្រុមសង្កេតការណ៍សេដ្ឋកិច្ច សង្គមកិច្ច និងវប្បធម៌ មានឋានៈស្មើអនុរដ្ឋលេខាធិការ ។

មាត្រា ២ .- ត្រូវបានប្រគល់ភារកិច្ចជូន ឯកឧត្តម **សុខ ឡេង** អោយបំពេញមុខងារជាអគ្គនាយកនៃអគ្គនាយកដ្ឋានធនធានរ៉ែ របស់ក្រសួងឧស្សាហកម្ម រ៉ែ និង ថាមពល ។

មាត្រា ៣ .- បទប្បញ្ញត្តិទាំងឡាយណាដែលមានខ្លឹមសារផ្ទុយនឹងព្រះរាជក្រឹត្យនេះ ត្រូវចាត់ទុកជានិរាករណ៍ ។

មាត្រា ៤ .- សម្តេចនាយករដ្ឋមន្ត្រីនៃរាជរដ្ឋាភិបាលកម្ពុជា ត្រូវទទួលអនុវត្តឱ្យបានសម្រេចនូវព្រះរាជក្រឹត្យនេះ ។

មាត្រា ៥ .- ព្រះរាជក្រឹត្យនេះ ចូលជាធរមាន ចាប់ពីថ្ងៃឡាយព្រះហស្តលេខាតទៅ ។

ព្រះហស្តលេខា និងព្រះរាជលញ្ឆករ
នរោត្តម សីហមុនី

លេខ ៣៦២ ច.ល
ដើម្បីចម្លងចែក
រាជធានីភ្នំពេញ ថ្ងៃទី ១១ ខែ [illegible] ឆ្នាំ២០០៥
អគ្គលេខាធិការរាជរដ្ឋាភិបាល
ឈាង ឆាន

៣រល-០៥០៨.៣៩៥

ធ្វើនៅព្រះបរមរាជវាំង.រាជធានីភ្នំពេញ ថ្ងៃទី ៤ ខែ សីហា ឆ្នាំ ២០០៥

ព្រះរាជក្រឹត្យ

នស/រកត/០៨០៥/៣៦៥

យើង

ព្រះករុណាព្រះបាទសម្តេចព្រះបរមនាថ នរោត្តម សីហមុនី
សមានភូមិជាតិសាសនា រក្ខតខត្តិយា ខេមរារដ្ឋរាស្ត្រ ពុទ្ធិន្ទ្រាធរាមហាក្សត្រ
ខេមរជនា សមូហោភាស កម្ពុជឯករាជ្យបូរណសន្តិ សុភមង្គលា សិរីវិបុលា
ខេមរាស្រីពិរាស្ត្រ ព្រះចៅក្រុងកម្ពុជាធិបតី

-បានទ្រង់យល់រដ្ឋធម្មនុញ្ញ នៃ ព្រះរាជាណាចក្រកម្ពុជា
-បានទ្រង់យល់ព្រះរាជក្រឹត្យលេខ នស/រកត/០៧០៤/១២៤ ចុះថ្ងៃទី ១៥ ខែ កក្កដា ឆ្នាំ ២០០៤ ស្តីពី ការតែងតាំងរាជរដ្ឋាភិបាល នៃព្រះរាជាណាចក្រកម្ពុជា .
-បានទ្រង់យល់ព្រះរាជក្រមលេខ ០២/នស/៩៤ ចុះថ្ងៃទី ២០ ខែកក្កដា ឆ្នាំ១៩៩៤ ដែលប្រកាសអោយប្រើច្បាប់ ស្តីពីការរៀបចំ និងការប្រព្រឹត្តទៅ នៃគណៈរដ្ឋមន្ត្រី .
-បានទ្រង់យល់ព្រះរាជក្រឹត្យលេខ ជស/រកត/១០៩៥/០១ ចុះថ្ងៃទី០៥ ខែ តុលា ឆ្នាំ១៩៩៥ ស្តីពីការបង្កើតនិងប្រើប្រាស់គ្រឿងឥស្សរិយយស នៃព្រះរាជាណាចក្រកម្ពុជា .
-បានទ្រង់យល់សេចក្តីក្រាបបង្គំទូលថ្វាយ របស់សម្តេចនាយករដ្ឋមន្ត្រី នៃរាជរដ្ឋាភិបាលកម្ពុជា

ត្រាស់បង្គាប់

មាត្រា១ : បំពាក់គ្រឿងឥស្សរិយយស **សហមេត្រី** តាមលំដាប់ថ្នាក់ ជូនកងឯកភាព ចំនួន០៤ និងនាយទាហានជាន់ខ្ពស់ ចំនួន ២៥រូប នៃកងទ័ពប្រជាជនវៀតណាម ដែលមានស្នាដៃល្អក្នុងការធ្វើសហប្រតិបត្តិការ ជួយឧបត្ថម្ភគាំទ្រ ដល់កងយោធពលខេមរភូមិន្ទ ដូចមានរាយនាមខាងក្រោម :-

ក-គ្រឿងឥស្សរិយយស សហមេត្រី ថ្នាក់ មហាសិរីវឌ្ឍន៍ :

-ឧត្តមសេនីយ៍កងទ័ព **ផាម វ៉ាន់ចា** (Pham Van Tra) រដ្ឋមន្ត្រីក្រសួងការពារជាតិ កងទ័ពប្រជាជនវៀតណាម

ខ-គ្រឿងឥស្សរិយយស សហមេត្រី ថ្នាក់ មហាសេនា :

១-ឧត្តមសេនីយ៍ឯក **ដូ ចុងយឿង** (Do Trung Duong) នាយរងអគ្គសេនាធិការ កងទ័ពប្រជាជនវៀតណាម

២-ឧត្តមសេនីយ៍ឯក **ផាម វ៉ាន់ឡុង** (Pham Van Long) អគ្គនាយករង អគ្គនាយកដ្ឋាននយោបាយ កងទ័ពប្រជាជនវៀតណាម

គ-គ្រឿងឥស្សរិយយស សហមេត្រី ថ្នាក់ ធិបឌិន្ទ :

- **ចំពោះកងឯកភាព :**

-ស្នងការសាលា អគ្គសេនាធិការ កងទ័ពប្រជាជនវៀតណាម

• ចំពោះនាយទាហាន :

១-ឧត្តមសេនីយ៍ទោ **ផាម ថាញ់ឡាន** (Pham Thanh Lan) នាយក នាយកដ្ឋានទាក់ទងអន្តរជាតិ កងទ័ពប្រជាជនវៀតណាម

២-ឧត្តមសេនីយ៍ទោ **ដាំង វ៉ាន់កឹន** (Dang Van Can) នាយកខុទ្ទកាល័យ ក្រសួងការពារជាតិ កងទ័ពប្រជាជនវៀតណាម

៣-ឧត្តមសេនីយ៍ទោ **ង៉ូ អានហ៊យ** (Ngo An Hoi) នាយកខុទ្ទកាល័យ អគ្គសេនាធិការ កងទ័ពប្រជាជនវៀតណាម

៤-ឧត្តមសេនីយ៍ទោ **ង្វៀន ចុងថាំង** (Nguyen Trong Thang) នាយក នាយកដ្ឋានសាលា កងទ័ពប្រជាជនវៀតណាម

៥-ឧត្តមសេនីយ៍ទោ **ង្វៀន វ៉ាន់ហ័ងដាវ** (Nguyen Van Hoang Dao) នាយកមន្ទីរពេទ្យ ១៧៥ កងទ័ពប្រជាជនវៀតណាម

ឃ-គ្រឿងឥស្សរិយយស សហមេត្រី ថ្នាក់ សេនា :

• ចំពោះកងឯកភាព :

១-វិទ្យាស្ថានការពារជាតិ កងទ័ពប្រជាជនវៀតណាម

២-វិទ្យាស្ថាននយោបាយយោធា កងទ័ពប្រជាជនវៀតណាម

៣-វិទ្យាស្ថានកងទ័ពជើងគោក កងទ័ពប្រជាជនវៀតណាម

• ចំពោះនាយទាហាន :

១-ឧត្តមសេនីយ៍ទោ **ឌិញ វ៉ាន់ប៉ុង** (Dinh Van Bong) នាយកវិទ្យាស្ថានការពារអាកាស កងទ័ពប្រជាជនវៀតណាម

២-ឧត្តមនាវីត្រី **ផាម ហុងធន់** (Pham Hong Thuan) នាយកវិទ្យាស្ថានជើងទឹក កងទ័ពប្រជាជនវៀតណាម

៣-ឧត្តមសេនីយ៍ទោ **ផាម ហ្សាខាញ់** (Pham Gia Khanh) នាយកវិទ្យាស្ថានពេទ្យយោធា កងទ័ពប្រជាជនវៀតណាម

៤-ឧត្តមសេនីយ៍ទោ **ង្វៀន ឌឹកល្វៀន** (Nguyen Duc Luyen) នាយកវិទ្យាស្ថានបច្ចេកទេសយោធា កងទ័ពប្រជាជនវៀតណាម

៥-ឧត្តមសេនីយ៍ទោ **ដុង មិញតាយ** (Dong Minh Tai) នាយកវិទ្យាស្ថានភស្តុភារកងទ័ពប្រជាជនវៀតណាម

៦-វរសេនីយ៍ឯកពិសេស **ចិន ស៊ន់ទិញ** (Tran Xuan Tinh) នាយកវិទ្យាស្ថានការពារព្រំដែន កងទ័ពប្រជាជនវៀតណាម

៧-វរសេនីយ៍ឯកពិសេស **វូ ធៀតគឿង** (Vu Thiet Cuong) នាយកវិទ្យាស្ថាន វិទ្យាសាស្ត្រយោធា អគ្គនាយកដ្ឋានទី២ កងទ័ពប្រជាជនវៀតណាម

ខ-គ្រឿងឥស្សរិយយស សហមេត្រី ថ្នាក់ អស្សឫទ្ធិ :

១-វរសេនីយ៍ឯកពិសេស ផាំ វៀតថាយ (Pham Viet Thai) នាយករង សាលានាយទាហាន កងទ័ពជើងគោកទី២ កងទ័ពប្រជាជនវៀតណាម

២-វរសេនីយ៍ឯកពិសេស ហ្សាប វ៉ាន់ធៀន (Giap Van Thien) នាយកសាលានាយទាហាន ទ័ពពិសេស (ដាក់គុង) កងទ័ពប្រជាជនវៀតណាម

៣-វរសេនីយ៍ឯកពិសេស ង្វៀន វៀតហ៊ុង (Nguyen Viet Hung) នាយកសាលានាយទាហាន រថក្រោះ-រថពាសដែក កងទ័ពប្រជាជនវៀតណាម

៤-វរសេនីយ៍ឯកពិសេស ផាម ក្វាងស៊ន់ (Pham Quang Xuan) នាយកសាលានាយទាហាន ទ័ពជាង កងទ័ពប្រជាជនវៀតណាម

៥-វរសេនីយ៍ឯកពិសេស ចិន ក្វៀតធៀន (Tran Quyet Tien) នាយកសាលានាយទាហាន កាំភ្លើងធំ កងទ័ពប្រជាជនវៀតណាម

៦-វរសេនីយ៍ឯកពិសេស ជូ ឌុយថាវ (Chu Duy Thao) នាយកសាលានាយទាហាន គីមីសាស្ត្រយោធា កងទ័ពប្រជាជនវៀតណាម

៧-វរសេនីយ៍ឯកពិសេស ង្វៀន ស៊ន់ដាយ (Nguyen Xuan Dai) នាយករង ទទួលការងារនយោបាយ សាលានាយទាហានវិទ្យុទាក់ទង កងទ័ពប្រជាជនវៀតណាម

៨-វរសេនីយ៍ឯកពិសេស ង្វៀន អានធ្វៀន (Nguyen An Thuyen) នាយកសាលាមធ្យមជាន់ខ្ពស់ វប្បធម៌ សិល្បៈ កងទ័ព ប្រជាជនវៀតណាម

៩-វរសេនីយ៍ឯកពិសេស ប៊ូយ ក្វាងឡាយ (Bui Quang Lai) នាយករង ទទួលនយោបាយសាលាមធ្យម ជាន់ខ្ពស់ Vin-hem pic អគ្គនាយកដ្ឋានបច្ចេកទេស កងទ័ពប្រជាជនវៀតណាម

១០-វរសេនីយ៍ឯកពិសេស ឡេ ម៉ាញ់ហ៊ុង (Le Manh Hung) នាយកសាលាមធ្យមសិក្សាព្រំដែន បញ្ជាការដ្ឋាន កងទ័ពការពារព្រំដែន កងទ័ពប្រជាជនវៀតណាម

មាត្រា២ : សម្តេចនាយករដ្ឋមន្ត្រី នៃរាជរដ្ឋាភិបាលកម្ពុជា ត្រូវទទួលបន្ទុកអនុវត្តអោយបានសំរេចនូវព្រះរាជក្រឹត្យនេះ ។

មាត្រា៣ : ព្រះរាជក្រឹត្យនេះ ចូលជាធរមាន ចាប់ពីថ្ងៃឡាយព្រះហស្តលេខាតទៅ ។

ព្រះហស្តលេខា និងព្រះរាជលញ្ឆករ
នរោត្តម សីហមុនី

៣ករ.០៥០៨.៣៤៦

ធ្វើនៅព្រះបរមរាជវាំង រាជធានីភ្នំពេញ ថ្ងៃទី ៤ ខែ សីហា ឆ្នាំ ២០០៥

117

លេខ ...៧២០...ច.ល
ដើម្បីចម្លងចែកចាយ
រាជធានីភ្នំពេញ ថ្ងៃទី ១២ ខែ សីហា ឆ្នាំ២០០៥
អគ្គលេខាធិការរាជរដ្ឋាភិបាល
ស៊ាង ...

ព្រះរាជក្រឹត្យ

នស/រកត/០៨០៥/៣៦៦

យើង

ព្រះករុណាព្រះបាទសម្តេចព្រះបរមនាថ នរោត្តម សីហមុនី
សមានភូមិជាតិសាសនា រក្ខតខត្តិយា ខេមររដ្ឋរាស្ត្រ ពុទ្ធិន្ទ្រាធរាមហាក្សត្រ
ខេមរាជនា សមូហោភាស កម្ពុជឯករាជរដ្ឋបូរណសន្តិ សុភមង្គលា សិរីវិបុលា
ខេមរាស្រីពិរាស្ត្រ ព្រះចៅក្រុងកម្ពុជាធិបតី

- បានទ្រង់យល់រដ្ឋធម្មនុញ្ញ នៃព្រះរាជាណាចក្រកម្ពុជា
- បានទ្រង់យល់ព្រះរាជក្រឹត្យលេខ នស / រកត / ០៧០៤ / ១២៤ ចុះថ្ងៃទី ១៥ ខែ កក្កដា ឆ្នាំ ២០០៤ ស្តីពីការតែងតាំងរាជរដ្ឋាភិបាល នៃព្រះរាជាណាចក្រកម្ពុជា
- បានទ្រង់យល់ព្រះរាជក្រមលេខ ០២/ នស / ៩៤ ចុះថ្ងៃទី ២០ ខែ កក្កដា ឆ្នាំ ១៩៩៤ ដែលប្រកាសអោយប្រើច្បាប់ស្តីពីការរៀបចំ និងការប្រព្រឹត្តទៅនៃគណៈរដ្ឋមន្ត្រី
- បានទ្រង់យល់ព្រះរាជក្រមលេខ នស / រកម / ០១៩៦ / ១០ ចុះថ្ងៃទី ២៤ ខែ មករា ឆ្នាំ ១៩៩៦ ដែលប្រកាសអោយប្រើច្បាប់ស្តីពីការបង្កើតក្រសួងការបរទេស និង សហប្រតិបត្តិការអន្តរជាតិ
- បានទ្រង់យល់ព្រះរាជក្រមលេខ ០៦ / នស / ៩៤ ចុះថ្ងៃទី ២៦ ខែ តុលា ឆ្នាំ ១៩៩៤ ដែលប្រកាសអោយប្រើច្បាប់ស្តីពីសហលក្ខន្តិកៈមន្ត្រីរាជការស៊ីវិល នៃព្រះរាជាណាចក្រកម្ពុជា
- បានទ្រង់យល់ព្រះរាជក្រឹត្យលេខ នស / រកត / ០៤០១ / ០៨៥ ចុះថ្ងៃទី ២៦ ខែ មេសា ឆ្នាំ ២០០១ ស្តីពីលក្ខន្តិកៈដោយឡែក នៃក្របខ័ណ្ឌមន្ត្រីការទូតជាន់ខ្ពស់
- បានទ្រង់យល់សេចក្តីក្រាបបង្គំទូលថ្វាយ របស់សម្តេចនាយករដ្ឋមន្ត្រី នៃរាជរដ្ឋាភិបាលកម្ពុជា

ត្រាស់បង្គាប់

មាត្រា១ : តែងតាំង ឯកឧត្តម ឈន ហៃ ជាឯកអគ្គរាជទូតវិសាមញ្ញ និង ពេញសមត្ថភាព នៃព្រះរាជាណាចក្រកម្ពុជា ប្រចាំសាធារណរដ្ឋប្រជាមានិតប្រជាធិបតេយ្យកូរ៉េ ជំនួសឯកឧត្តម អ៊ី ម៉ាន្ស៊ីន ដែលត្រូវបានទទួលការតែងតាំងក្នុងមុខតំណែងថ្មី ។

មាត្រា២ : បទប្បញ្ញត្តិទាំងឡាយណា ដែលមានខ្លឹមសារផ្ទុយនឹងព្រះរាជក្រឹត្យនេះ ត្រូវទុកជានិរាករណ៍ ។

មាត្រា៣ : សម្តេចនាយករដ្ឋមន្ត្រី នៃរាជរដ្ឋាភិបាលកម្ពុជា ត្រូវអនុវត្តអោយបានសំរេច នូវព្រះរាជក្រឹត្យនេះ ។

មាត្រា៤ : ព្រះរាជក្រឹត្យនេះ ចូលជាធរមាន ចាប់ពីថ្ងៃឡាយព្រះហស្តលេខានេះ តទៅ ។

ព្រះហស្តលេខា និងព្រះរាជលញ្ឆករ
នរោត្តម សីហមុនី

លេខ ៦៦១៩ ច.ល
ដើម្បីចម្លងចែក
រាជធានីភ្នំពេញ, ថ្ងៃទី ១១ ខែ សីហា ឆ្នាំ២០០៥
អគ្គលេខាធិការរាជរដ្ឋាភិបាល
សៅ ឌី តាន់

៣រល-០៩០៤.៣៥៧

ធ្វើនៅព្រះបរមរាជវាំង រាជធានីភ្នំពេញ ថ្ងៃទី ៨ ខែ សីហា ឆ្នាំ ២០០៥

ព្រះរាជក្រឹត្យ

នស/រកត/០៨០៥/៣៦៤

យើង

ព្រះករុណាព្រះបាទសម្តេចព្រះបរមនាថ នរោត្តម សីហមុនី
សមានភូមិជាតិសាសនា រក្ខតខត្តិយា ខេមរារដ្ឋរាស្ត្រ ពុទ្ធិន្ទ្រាធរាមហាក្សត្រ
ខេមរាជនា សមូហោភាស កម្ពុជឯករាជរដ្ឋបូរណសន្តិ សុភមង្គលា សិរីវិបុលា
ខេមរាស្រីពិរាស្ត្រ ព្រះចៅក្រុងកម្ពុជាធិបតី

- បានទ្រង់យល់រដ្ឋធម្មនុញ្ញ នៃព្រះរាជាណាចក្រកម្ពុជា
- បានទ្រង់យល់ព្រះរាជក្រម លេខ នស/រកម/០៧០៤/០០១ ចុះថ្ងៃទី ១៣ ខែ កក្កដា ឆ្នាំ ២០០៤ ដែលប្រកាសឱ្យប្រើច្បាប់ធម្មនុញ្ញបន្ថែម សំដៅធានានូវដំណើរការជាប្រក្រតីនៃស្ថាប័នជាតិ
- បានទ្រង់យល់ព្រះរាជក្រឹត្យ លេខ នស/រកត/០៧០៤/១២៤ ចុះថ្ងៃទី ១៥ ខែ កក្កដា ឆ្នាំ ២០០៤ ស្តីពីការតែងតាំងរាជរដ្ឋាភិបាល នៃព្រះរាជាណាចក្រកម្ពុជា
- បានទ្រង់យល់ព្រះរាជក្រម លេខ ០២/នស/៩៤ ចុះថ្ងៃទី ២០ ខែ កក្កដា ឆ្នាំ ១៩៩៤ ដែលប្រកាសឱ្យប្រើច្បាប់ ស្តីពីការរៀបចំ និងការប្រព្រឹត្តទៅនៃគណៈរដ្ឋមន្ត្រី
- បានទ្រង់យល់សេចក្តីក្រាបបង្គំទូលថ្វាយរបស់សម្តេចនាយករដ្ឋមន្ត្រី នៃរាជរដ្ឋាភិបាលកម្ពុជា

ត្រាស់បង្គាប់

មាត្រា ១ : ត្រូវបានប្រគល់ភារកិច្ចជូនឯកឧត្តម **ផេស សុខម៉េង** ឱ្យបំពេញមុខងារជា អគ្គលេខាធិការរង រាជរដ្ឋាភិបាល មានឋានៈស្មើ អនុរដ្ឋលេខាធិការ ។

មាត្រា ២ : សម្តេចនាយករដ្ឋមន្ត្រី នៃរាជរដ្ឋាភិបាលកម្ពុជា ត្រូវអនុវត្តឱ្យបានសម្រេចនូវព្រះរាជក្រឹត្យនេះ ។

មាត្រា ៣ : ព្រះរាជក្រឹត្យនេះ ចូលជាធរមាន ចាប់ពីថ្ងៃឡាយព្រះហស្តលេខានេះតទៅ ។

ព្រះហស្តលេខា និងព្រះរាជលញ្ឆករ
នរោត្តម សីហមុនី

៣១ល.០៥០៨.៣៨៩

ធ្វើនៅព្រះបរមរាជវាំង រាជធានីភ្នំពេញ ថ្ងៃទី ៩ ខែ សីហា ឆ្នាំ ២០០៥

លេខៈ ៣២៤ ច.ល
ដើម្បីចម្លងចេញ
រាជធានីភ្នំពេញ ថ្ងៃទី ១១ ខែ សីហា ឆ្នាំ២០០៥
អគ្គលេខាធិការរាជរដ្ឋាភិបាល

ឈាវ តាន់

ព្រះរាជាណាចក្រកម្ពុជា
ជាតិ សាសនា ព្រះមហាក្សត្រ

រាជរដ្ឋាភិបាលកម្ពុជា
លេខ:......៦៦.......អនក្រ.បក

អនុក្រឹត្យ
ស្តីពីការជូនមេដាយស្ថាបនាជាតិ
៣៧

រាជរដ្ឋាភិបាល

-បានឃើញរដ្ឋធម្មនុញ្ញ នៃព្រះរាជាណាចក្រកម្ពុជា

-បានឃើញព្រះរាជក្រឹត្យលេខ នស/រកត/០៧០៤/១២៤ ចុះថ្ងៃទី ១៥ ខែ កក្កដា ឆ្នាំ ២០០៤ ស្តីពីការតែងតាំងរាជរដ្ឋាភិបាល នៃព្រះរាជាណាចក្រកម្ពុជា

-បានឃើញព្រះរាជក្រឹត្យលេខ ០២/នស/៩៤ ចុះថ្ងៃទី ២០ ខែ កក្កដា ឆ្នាំ ១៩៩៤ ដែលប្រកាសឱ្យប្រើច្បាប់ ស្តីពីការរៀបចំ និងការប្រព្រឹត្តទៅ នៃគណៈរដ្ឋមន្ត្រី

-បានឃើញព្រះរាជក្រឹត្យលេខ ជស/រកត/១០៩៥/០១ ចុះថ្ងៃទី០៥ ខែ តុលា ឆ្នាំ១៩៩៥ ស្តីពីការបង្កើតនិងប្រើប្រាស់គ្រឿងឥស្សរិយយស នៃព្រះរាជាណាចក្រកម្ពុជា

-តាមសំណើរបស់ រដ្ឋមន្ត្រីក្រសួងអប់រំ យុវជន និងកីឡា

សម្រេច

មាត្រា១: ត្រូវបានបំពាក់ **មេដាយមាសស្ថាបនាជាតិ** ០១គ្រឿង ជូនអង្គការ JHP ដែលបានឧបត្ថម្ភថវិកាចំនួន ២០.៦៧០ ដុល្លារ សំរាប់ជួយសាងសង់អគារសិក្សា ០១ខ្នង មាន០៣បន្ទប់ ធ្វើពីបេតុងប្រក់ក្បឿង នៅសាលា បឋមសិក្សាក្តីតាកុយ ក្នុងឃុំវាលស្បូវ ស្រុកកៀនស្វាយ ខេត្តកណ្តាល ។

មាត្រា២: រដ្ឋមន្ត្រីទទួលបន្ទុកទីស្តីការគណៈរដ្ឋមន្ត្រី រដ្ឋមន្ត្រីក្រសួងអប់រំ យុវជន និងកីឡា និង អភិបាលខេត្តកណ្តាល ត្រូវអនុវត្ត អនុក្រឹត្យនេះ អោយទទួលបានលទ្ធផលល្អ ។

រាជធានីភ្នំពេញ ថ្ងៃទី ០៩ ខែ សីហា ឆ្នាំ ២០០៥
នាយករដ្ឋមន្ត្រី

ហ៊ុន សែន

កន្លែងទទួល:
- ក្រសួងព្រះបរមរាជវាំង
- អគ្គលេខាធិការដ្ឋានព្រឹទ្ធសភា
- អគ្គលេខាធិការដ្ឋានរដ្ឋសភា
- អគ្គលេខាធិការរាជរដ្ឋាភិបាល
- ខុទ្ទកាល័យសម្តេចនាយករដ្ឋមន្ត្រី
- ដូចក្នុងមាត្រា ១ និង មាត្រា ២
- រាជកិច្ច
- ឯកសារ-កាលប្បវត្តិ

SR.99

ព្រះរាជាណាចក្រកម្ពុជា
ជាតិ សាសនា ព្រះមហាក្សត្រ

រាជរដ្ឋាភិបាលកម្ពុជា

លេខ: ៤៤៣ អនក្រ.តត

អនុក្រឹត្យ
ស្តីពីការជូនមេដាយស្ថាបនាជាតិ
៚៙

រាជរដ្ឋាភិបាល

-បានឃើញរដ្ឋធម្មនុញ្ញ នៃព្រះរាជាណាចក្រកម្ពុជា

-បានឃើញព្រះរាជក្រឹត្យលេខ នស/រកត/០៧០៤/១២៤ ចុះថ្ងៃទី ១៥ ខែ កក្កដា ឆ្នាំ ២០០៤ ស្តីពីការតែងតាំងរាជរដ្ឋាភិបាល នៃព្រះរាជាណាចក្រកម្ពុជា

-បានឃើញព្រះរាជក្រឹត្យលេខ ០២/នស/៩៤ ចុះថ្ងៃទី ២០ ខែ កក្កដា ឆ្នាំ ១៩៩៤ ដែលប្រកាសឱ្យប្រើច្បាប់ ស្តីពីការរៀបចំ និងការប្រព្រឹត្តទៅ នៃគណៈរដ្ឋមន្ត្រី

-បានឃើញព្រះរាជក្រឹត្យលេខ ជស/រកត/១០៩៥/០១ ចុះថ្ងៃទី០៥ ខែ តុលា ឆ្នាំ១៩៩៥ ស្តីពីការបង្កើតនិងប្រើប្រាស់គ្រឿងឥស្សរិយយស នៃព្រះរាជាណាចក្រកម្ពុជា

-តាមសំណើរបស់ រដ្ឋមន្ត្រីក្រសួងអប់រំ យុវជន និងកីឡា

សម្រេច

មាត្រា១: ត្រូវបានបំពាក់ **មេដាយមាសស្ថាបនាជាតិ** ០១គ្រឿង ជូនអង្គការ *លូថេរ៉ាន បំរើពិភពលោក* (LWF) ដែលបានឧបត្ថម្ភថវិកា ចំនួន ៣១.៣១៥,២៨ ដុល្លារអាមេរិក សំរាប់ជួយសាងសង់អគារសិក្សា ចំនួន០២ខ្នង មាន០៦បន្ទប់ គឺនៅសាលាបឋមសិក្សា រំចេក ក្នុងឃុំយាអង្គ ចំនួន០១ខ្នង និងនៅសាលាបឋមសិក្សា តាំងហោង ក្នុងឃុំអមលាំង ចំនួន០១ខ្នង ក្នុងស្រុកថ្ពង ខេត្តកំពង់ស្ពឺ ។

មាត្រា២: រដ្ឋមន្ត្រីទទួលបន្ទុកទីស្តីការគណៈរដ្ឋមន្ត្រី រដ្ឋមន្ត្រីក្រសួងអប់រំ យុវជន និងកីឡា និង អភិបាលខេត្តកំពង់ស្ពឺ ត្រូវអនុវត្ត អនុក្រឹត្យនេះអោយទទួលបានលទ្ធផលល្អ ។

រាជធានីភ្នំពេញ ថ្ងៃទី ០៦ ខែ ៨ ឆ្នាំ ២០០៥

នាយករដ្ឋមន្ត្រី

ហ៊ុន សែន

កន្លែងទទួល:

-ក្រសួងព្រះបរមរាជវាំង

-អគ្គលេខាធិការដ្ឋានព្រឹទ្ធសភា

-អគ្គលេខាធិការដ្ឋានរដ្ឋសភា

-អគ្គលេខាធិការរាជរដ្ឋាភិបាល

-ខុទ្ទកាល័យសម្តេចនាយករដ្ឋមន្ត្រី

-ដូចក្នុងមាត្រា ១ និង មាត្រា ២

-រាជកិច្ច ✓

SR.101 -ឯកសារ-កាលប្បវត្តិ

ព្រះរាជាណាចក្រកម្ពុជា

ជាតិ សាសនា ព្រះមហាក្សត្រ

រាជរដ្ឋាភិបាលកម្ពុជា

លេខៈ ៧៦៨ អនក្រ.បក

អនុក្រឹត្យ

ស្ដីពីការជូនមេដាយស្ថាបនាជាតិ

៣៧

រាជរដ្ឋាភិបាល

- បានឃើញរដ្ឋធម្មនុញ្ញ នៃព្រះរាជាណាចក្រកម្ពុជា
- បានឃើញព្រះរាជក្រឹត្យលេខ នស/រកត/០៧០៤/១២៤ ចុះថ្ងៃទី ១៥ ខែ កក្កដា ឆ្នាំ ២០០៤ ស្ដីពី ការតែងតាំងរាជរដ្ឋាភិបាល នៃព្រះរាជាណាចក្រកម្ពុជា
- បានឃើញព្រះរាជក្រឹត្យលេខ ០២/នស/៩៤ ចុះថ្ងៃទី ២០ ខែ កក្កដា ឆ្នាំ ១៩៩៤ ដែលប្រកាសឱ្យ ប្រើច្បាប់ ស្ដីពីការរៀបចំ និងការប្រព្រឹត្តទៅ នៃគណៈរដ្ឋមន្ត្រី
- បានឃើញព្រះរាជក្រឹត្យលេខ ជស/រកត/១០៩៥/០១ ចុះថ្ងៃទី០៥ ខែ តុលា ឆ្នាំ១៩៩៥ ស្ដីពីការ បង្កើតនិងប្រើប្រាស់គ្រឿងឥស្សរិយយស នៃព្រះរាជាណាចក្រកម្ពុជា
- តាមសំណើរបស់ រដ្ឋមន្ត្រីក្រសួងអប់រំ យុវជន និងកីឡា

សម្រេច

មាត្រា១: ត្រូវបានបំពាក់ **មេដាយមាសស្ថាបនាជាតិ** ជូនលោក OHTSUKA MASAAKI ដែលបាន ឧបត្ថម្ភថវិកា តាមរយៈអង្គការ JHP នូវទឹកប្រាក់ចំនួន ២៧.៣៧០ ដុល្លារអាមេរិក សំរាប់ជួយសាងសង់ អគារសិក្សា ០១ខ្នង មាន០៥បន្ទប់ បង្គន់អនាម័យ ០១ខ្នង មាន០៣បន្ទប់ អណ្ដូងទឹក ០១ ព្រមទាំង បំពាក់សម្ភារីមគ្រប់ប្រភេទ នៅសាលាបឋមសិក្សាស្នាមពុក ស្រុកឧដុង្គ ខេត្តកំពង់ស្ពឺ ។

មាត្រា២: រដ្ឋមន្ត្រីទទួលបន្ទុកទីស្ដីការគណៈរដ្ឋមន្ត្រី រដ្ឋមន្ត្រីក្រសួងអប់រំ យុវជន និងកីឡា និង អភិបាលខេត្តកំពង់ស្ពឺ ត្រូវអនុវត្ត អនុក្រឹត្យនេះ អោយទទួលបានលទ្ធផលល្អ ។

រាជធានីភ្នំពេញ ថ្ងៃទី ០៥ ខែ សីហា ឆ្នាំ ២០០៥

នាយករដ្ឋមន្ត្រី

ហ៊ុន សែន

កន្លែងទទួល:

- ក្រសួងព្រះបរមរាជវាំង
- អគ្គលេខាធិការដ្ឋានព្រឹទ្ធសភា
- អគ្គលេខាធិការដ្ឋានរដ្ឋសភា
- អគ្គលេខាធិការរាជរដ្ឋាភិបាល
- ខុទ្ទកាល័យសម្ដេចនាយករដ្ឋមន្ត្រី
- ដូចក្នុងមាត្រា ១ និង មាត្រា ២
- រាជកិច្ច

SR.95 - ឯកសារ-កាលប្បវត្តិ

ព្រះរាជាណាចក្រកម្ពុជា
ជាតិ សាសនា ព្រះមហាក្សត្រ

រាជរដ្ឋាភិបាលកម្ពុជា

លេខ:...៦៦៣...អនក្រ.បក

អនុក្រឹត្យ
ស្តីពី
ការតែងតាំងក្រុមប្រឹក្សាភិបាល
ប្រចាំសាកលវិទ្យាល័យភូមិន្ទកសិកម្ម

* * ***

រាជរដ្ឋាភិបាល

- បានឃើញរដ្ឋធម្មនុញ្ញនៃព្រះរាជាណាចក្រកម្ពុជា
- បានឃើញព្រះរាជក្រឹត្យលេខ នស/រកត/០៧០៤/១២៤ ចុះថ្ងៃទី ១៥ ខែ កក្កដា ឆ្នាំ ២០០៤ ស្តីពីការតែងតាំងរាជរដ្ឋាភិបាល នៃព្រះរាជាណាចក្រកម្ពុជា
- បានឃើញព្រះរាជក្រមលេខ ០២/នស/៩៤ ចុះថ្ងៃទី ២០ ខែ កក្កដា ឆ្នាំ ១៩៩៤ ដែលប្រកាសឱ្យប្រើច្បាប់ស្តីពីការរៀបចំ និងការប្រព្រឹត្តទៅនៃគណៈរដ្ឋមន្ត្រី
- បានឃើញព្រះរាជក្រមលេខ នស/រកម/០១៩៤/១៣ ចុះថ្ងៃទី ២៤ ខែ មករា ឆ្នាំ ១៩៩៦ ដែលប្រកាសឱ្យប្រើច្បាប់ ស្តីពីការបង្កើតក្រសួងកសិកម្ម រុក្ខាប្រមាញ់ និងនេសាទ
- បានឃើញអនុក្រឹត្យលេខ ១១៥ អនក្រ.បក ចុះថ្ងៃទី ២៧ ខែ ធ្នូ ឆ្នាំ ១៩៩៩ ស្តីពីការបង្កើតសាកលវិទ្យាល័យភូមិន្ទកសិកម្ម ជាគ្រឹះស្ថានសាធារណៈរដ្ឋបាល
- បានឃើញអនុក្រឹត្យលេខ ៤៤ អនក្រ.បក ចុះថ្ងៃទី ១០ ខែ មីនា ឆ្នាំ ២០០៥ ស្តីពីការកែសំរួលខ្លឹមសារមាត្រា ៥ ជំពូកទី ២ ផ្នែកទី ១ នៃអនុក្រឹត្យលេខ ១១៥ អនក្រ.បក ចុះថ្ងៃទី ២៧ ខែ ធ្នូ ឆ្នាំ ១៩៩៩ ស្តីពីការបង្កើតសាកលវិទ្យាល័យភូមិន្ទកសិកម្ម ជាគ្រឹះស្ថានសាធារណៈរដ្ឋបាល
- យោងតាមសំណើរបស់រដ្ឋមន្ត្រីក្រសួងកសិកម្ម រុក្ខាប្រមាញ់ និង នេសាទ

ស ម្រេ ច

មាត្រា ១ : ត្រូវបានតែងតាំងក្រុមប្រឹក្សាភិបាលប្រចាំសាកលវិទ្យាល័យភូមិន្ទកសិកម្ម អាណត្តិទី ២ ដែលមានសមាសភាពដូចខាងក្រោម :

១-លោក **ម៉ក់ គឹមហុង**	តំណាងក្រសួងកសិកម្ម រុក្ខាប្រមាញ់ និង នេសាទ	ជាប្រធាន
២-លោក **ស៊ឹម សាន**	តំណាងទីស្តីការគណៈរដ្ឋមន្ត្រី	ជាសមាជិក
៣-លោក **រស់ បរម**	តំណាងក្រសួងសេដ្ឋកិច្ច និងហិរញ្ញវត្ថុ	ជាសមាជិក
៤-លោក **វ៉ន្ត សុខា**	តំណាងក្រសួងអប់រំយុវជននិងកីឡា	ជាសមាជិក
៥-លោក **ភុច សាវ៉ាត**	តំណាងក្រសួងបរិស្ថាន	ជាសមាជិក
៦-លោក **សៅ ជីវ័ន្ត**	តំណាងក្រសួងអភិវឌ្ឍន៍ជនបទ	ជាសមាជិក
៧-ឯកឧត្តម **ចាន់ ណារ៉ិត**	សាកលវិទ្យាធិការនៃសាកលវិទ្យាល័យភូមិន្ទកសិកម្ម	ជាសមាជិកស្វ័យប្រវត្តិ
៨-លោក **ឆី ចាន់ណា**	តំណាងក្រុមប្រឹក្សាស្រាវជ្រាវកសិកម្ម	ជាសមាជិក
៩-លោកស្រី **សុខ សុធ្ធាវី**	តំណាងសភាពាណិជ្ជកម្ម	ជាសមាជិក

១០-លោក **សរ សុវណ្ណ** តំណាងក្រសួងរៀបចំដែនដីនគរូបនីយកម្ម និងសំណង់ ជាសមាជិក

១១-លោក **ជូវ សុផល** តំណាងបុគ្គលិកសាកលវិទ្យាល័យភូមិន្ទកសិកម្ម ជាសមាជិកស្ម័យប្រវត្តិ

មាត្រា ២ : បទប្បញ្ញត្តិទាំងឡាយណា ដែលមានខ្លឹមសារផ្ទុយនឹងអនុក្រឹត្យនេះ ត្រូវចាត់ទុកជានិរាករណ៍ ។

មាត្រា ៣ : រដ្ឋមន្ត្រីទទួលបន្ទុកទីស្តីការគណៈរដ្ឋមន្ត្រី រដ្ឋមន្ត្រីក្រសួងសេដ្ឋកិច្ច និងហិរញ្ញវត្ថុ រដ្ឋមន្ត្រីក្រសួងកសិកម្ម រុក្ខា - ប្រមាញ់ និងនេសាទ សហរដ្ឋមន្ត្រី រដ្ឋមន្ត្រី រដ្ឋលេខាធិការគ្រប់ក្រសួង-ស្ថាប័នពាក់ព័ន្ធ និងសាមីខ្លួន មានភារកិច្ចអនុវត្តអនុក្រឹត្យនេះ ចាប់ពីថ្ងៃចុះហត្ថលេខាតទៅ ។

រាជធានីភ្នំពេញ ថ្ងៃទី [illegible] ឆ្នាំ២០០៥

ហ៊ុន សែន

កន្លែងទទួល :

- ក្រសួងព្រះបរមរាជវាំង
- អគ្គលេខាធិការដ្ឋានព្រឹទ្ធសភា
- អគ្គលេខាធិការដ្ឋានរដ្ឋសភា
- ខុទ្ទកាល័យសម្តេចនាយករដ្ឋមន្ត្រី
- ខុទ្ទកាល័យសម្តេច-ឯកឧត្តមឧបនាយករដ្ឋមន្ត្រី
- អគ្គលេខាធិការរាជរដ្ឋាភិបាល
- ដូចមាត្រា ៣
- ឯកសារ- កាលប្បវត្តិ

ព្រះរាជាណាចក្រកម្ពុជា
ជាតិ សាសនា ព្រះមហាក្សត្រ

រាជរដ្ឋាភិបាលកម្ពុជា
លេខ :...៦៣០...អនក្រ.តត

អនុក្រឹត្យ
ស្តីពី
ការជូនមេដាយសហមេត្រី

✵✵✵✵✵✵

រាជរដ្ឋាភិបាល

-បានឃើញរដ្ឋធម្មនុញ្ញ នៃព្រះរាជាណាចក្រកម្ពុជា
-បានឃើញព្រះរាជក្រឹត្យលេខនស/រកត/០៧០៤/១២៤ចុះថ្ងៃទី១៥ ខែកក្កដាឆ្នាំ២០០៤ស្តីពីការតែងតាំងរាជរដ្ឋាភិបាល នៃព្រះរាជាណាចក្រកម្ពុជា
-បានឃើញព្រះរាជក្រមលេខ ០២ /នស/ ៩៤ ចុះថ្ងៃទី ២០ ខែ កក្កដា ឆ្នាំ១៩៩៤ ដែលប្រកាស អោយប្រើច្បាប់ស្តីពីការរៀបចំ និងការប្រព្រឹត្តទៅនៃគណៈរដ្ឋមន្ត្រី
-បានឃើញព្រះរាជក្រឹត្យលេខ ជស /រកត/១០៩៥/០១ ចុះថ្ងៃទី ០៥ ខែ តុលា ឆ្នាំ ១៩៩៥ ស្តីពីការបង្កើត និងប្រើប្រាស់គ្រឿងឥស្សរិយយស នៃព្រះរាជាណាចក្រកម្ពុជា
-តាមសំណើរបស់សហរដ្ឋមន្ត្រីក្រសួងមហាផ្ទៃ

ស ម្រេ ច

មាត្រា ១ : ត្រូវបានបំពាក់ **មេដាយសហមេត្រីថ្នាក់ធិបឌិន្ទ** ជូនលោក **ឡាគូស ដានីញ៉ែល (LACOSTE Daniel)** មន្ត្រីប៉ូលីសជាតិបារាំង ប្រចាំស្ថានទូតសាធារណៈរដ្ឋបារាំង នៅព្រះរាជាណាចក្រកម្ពុជា ដែលបានសហការល្អប្រសើរជាមួយ អគ្គស្នងការដ្ឋាននគរបាលជាតិ ក្រសួងមហាផ្ទៃ ក្នុងការបង្ក្រាបបទល្មើសឆ្លងដែន។

មាត្រា ២ : រដ្ឋមន្ត្រីទទួលបន្ទុកទីស្តីការគណៈរដ្ឋមន្ត្រី និងសហរដ្ឋមន្ត្រីក្រសួងមហាផ្ទៃ ត្រូវអនុវត្តអនុក្រឹត្យនេះ អោយទទួលបានលទ្ធផលល្អ ។

រាជធានីភ្នំពេញ ថ្ងៃទី ... ខែ ... ឆ្នាំ២០០៥

នាយករដ្ឋមន្ត្រី

ហ៊ុន សែន

កន្លែងទទួល :
- *ក្រសួងព្រះបរមរាជវាំង*
- *អគ្គលេខាធិការដ្ឋានព្រឹទ្ធសភា*
- *អគ្គលេខាធិការដ្ឋានរដ្ឋសភា*
- *អគ្គលេខាធិការរាជរដ្ឋាភិបាល*
- *ខុទ្ទកាល័យសម្តេចនាយករដ្ឋមន្ត្រី*
- *ដូចក្នុងមាត្រា១ និងមាត្រា២*
- *រាជកិច្ច*
- *ឯកសារ-កាលប្បវត្តិ*

ព្រះរាជាណាចក្រកម្ពុជា

ជាតិ សាសនា ព្រះមហាក្សត្រ

ជរដ្ឋាភិបាលកម្ពុជា
លេខ : ៦៧១. អនក្រ.បក

អនុក្រឹត្យ
ស្តីពីការជូនមេដាយការងារ

******

រាជរដ្ឋាភិបាល

-បានឃើញរដ្ឋធម្មនុញ្ញ នៃព្រះរាជាណាចក្រកម្ពុជា

-បានឃើញព្រះរាជក្រឹត្យលេខនស/រកត / ០៧០៤ / ១២៤ ចុះថ្ងៃទី ១៥ ខែ កក្កដា ឆ្នាំ ២០០៤ ស្តីពីការតែងតាំងរាជរដ្ឋាភិបាល នៃព្រះរាជាណាចក្រកម្ពុជា

-បានឃើញព្រះរាជក្រមលេខ ០២ /នស/ ៩៤ ចុះថ្ងៃទី ២០ ខែ កក្កដា ឆ្នាំ១៩៩៤ ដែលប្រកាសអោយប្រើច្បាប់ស្តីពីការរៀបចំ និងការប្រព្រឹត្តទៅ នៃគណៈរដ្ឋមន្ត្រី

-បានឃើញព្រះរាជក្រឹត្យលេខ ជស /រកត/១០៩៥/០១ ចុះថ្ងៃទី ០៥ ខែ តុលា ឆ្នាំ ១៩៩៥ ស្តីពីការបង្កើត និងប្រើប្រាស់គ្រឿងឥស្សរិយយស នៃព្រះរាជាណាចក្រកម្ពុជា

-តាមសំណើរបស់ សហរដ្ឋមន្ត្រីក្រសួងមហាផ្ទៃ

ស ម្រេ ច

មាត្រា ១ : ត្រូវបានបំពាក់ **មេដាយការងារ** តាមលំដាប់ថ្នាក់ជូនដល់នាយនគរបាលជាន់ខ្ពស់ នាយនគរបាល និងនាយនគរបាលរង ចំនួន ៨៤ រូប ដែលមានស្នាដៃល្អ ក្នុងការបំពេញភារកិច្ចបំរើជាតិមាតុភូមិ ដូចមានរាយនាមខាងក្រោម :

ក.មេដាយមាសការងារ

១ -	លោកឧត្តមសេនីយ៍ឯក	**មាំ**	**ឈឿន**	ប្រធាននាយកដ្ឋានបណ្តុះបណ្តាល និងវិក្រឹត្យការ
២ -	លោកឧត្តមសេនីយ៍ទោ	**មៀច**	**សុជាន់ណា**	ប្រធានសេនាធិការដ្ឋាន
៣ -	លោកឧត្តមសេនីយ៍ទោ	**សុខ**	**សួស្តី**	អនុប្រធានទី១ នៃនាយកដ្ឋានកណ្តាលនគរបាលព្រំដែន
៤ -	លោកឧត្តមសេនីយ៍ត្រី	**សួរ**	**តាំងឆាយ**	អនុប្រធាននាយកដ្ឋានកណ្តាលនគរបាលព្រំដែន
៥ -	លោកវរៈសេនីយ៍ឯក	**ឈុំ**	**សាយ**	អនុប្រធានសេនាធិការដ្ឋាន
៦ -	លោកវរៈសេនីយ៍ឯក	**មុត**	**ម៉ៅ**	អនុប្រធានសេនាធិការដ្ឋាន
៧ -	លោកវរៈសេនីយ៍ឯក	**ជាន់**	**សុផល**	អនុប្រធានសេនាធិការដ្ឋាន
៨ -	លោកវរៈសេនីយ៍ឯក	**សម**	**វណ្ណវីរៈ**	អនុប្រធានសេនាធិការដ្ឋាន
៩ -	លោកវរៈសេនីយ៍ឯក	**គី**	**ដារ៉ា**	អនុប្រធាននាយកដ្ឋានទំនាក់ទំនងអន្តរជាតិ និង អាស៊ាន
១០ -	លោកវរៈសេនីយ៍ឯក	**ចាន់**	**សុផល**	អនុប្រធាននាយកដ្ឋានបច្ចេកទេសព្រំដែន

១១ - លោកវរៈសេនីយ៍ឯក ប៉ាង ឆេង អនុប្រធាននាយកដ្ឋាននគរបាលបច្ចេកទេសវិទ្យាសាស្ត្រ
១២ - លោកវរៈសេនីយ៍ឯក អាត់ ខែម ស្នងការនគរបាលខេត្តបន្ទាយមានជ័យ
១៣ - លោកវរៈសេនីយ៍ឯក ប្រាជ្ញ រឹម ស្នងការនគរបាលខេត្តឧត្តរមានជ័យ
១៤ - លោកស្រីវរៈសេនីយ៍ទោ ធូ ប៊ុនរិទ្ធ នាយការិយាល័យ នៃសេនាធិការដ្ឋាន
១៥ - លោកវរៈសេនីយ៍ទោ ម៉ិញ សុធីវណ្ណ នាយការិយាល័យ នៃសេនាធិការដ្ឋាន
១៦ - លោកវរៈសេនីយ៍ទោ ទាង សុឃាង នាយការិយាល័យ នៃសេនាធិការដ្ឋាន
១៧ លោកវរៈសេនីយ៍ទោ ហាវ ចាន់សិទ្ធី នាយការិយាល័យ នៃនាយកដ្ឋានបុគ្គលិក
១៨ លោកវរៈសេនីយ៍ទោ វ៉ាន់ សារិទ្ធ នាយការិយាល័យ នៃនាយកដ្ឋានបុគ្គលិក
១៩ - លោកវរៈសេនីយ៍ទោ តឹម សុខុន ស្នងការរងទី១ នៃស្នងការដ្ឋាននគរបាលខេត្តពោធិសាត់
២០ - លោកវរៈសេនីយ៍ទោ ស ចេង នាយការិយាល័យ នៃនាយកដ្ឋាននគរបាលសេដ្ឋកិច្ច
២១ - លោកវរៈសេនីយ៍ទោ សុខ វ៉ាសនា ស្នងការរងនគរបាលខេត្តឧត្តរមានជ័យ
២២ - លោកវរៈសេនីយ៍ទោ មុន្នី រតនា មន្ត្រី នៃសេនាធិការដ្ឋាន
២៣ - លោកវរៈសេនីយ៍ត្រី អេង សាខន នាយរងការិយាល័យ នៃនាយកដ្ឋាននគរបាលសេដ្ឋកិច្ច
២៤ - លោកវរៈសេនីយ៍ត្រី ហាយ ប៊ុនធឿន អនុប្រធានលេខាធិការនាយកដ្ឋានកណ្តាលនគរបាលព្រំដែន
២៥ - លោកវរៈសេនីយ៍ត្រី យ៉ន សោភ័ណ នាយការិយាល័យ នៃស្នងការដ្ឋាននគរបាលខេត្តស្វាយរៀង
២៦ - លោកវរៈសេនីយ៍ត្រី គឹង ឃន មេបញ្ជាការវរសេនាតូចនៃស្នងការដ្ឋាននគរបាលខេត្តស្វាយរៀង
២៧ - លោកវរៈសេនីយ៍ត្រី ចាន់ ស៊ីថា មេបញ្ជាការវរសេនាតូចនៃស្នងការដ្ឋាននគរបាលខេត្តស្វាយរៀង
២៨ - លោកវរៈសេនីយ៍ត្រី ព្រុំ សារុន នាយការិយាល័យ នៃស្នងការដ្ឋាននគរបាលខេត្តពោធិសាត់
២៩ - លោកវរៈសេនីយ៍ត្រី រៀម សរ នាយការិយាល័យ នៃស្នងការដ្ឋាននគរបាលខេត្តឧត្តរមានជ័យ
៣០ - លោកវរៈសេនីយ៍ត្រី ប៊ុល វុទ្ធី នាយការិយាល័យ នៃស្នងការដ្ឋាននគរបាលខេត្តឧត្តរមានជ័យ
៣១ - លោកវរៈសេនីយ៍ត្រី វង្ស វិត នាយការិយាល័យ នៃស្នងការដ្ឋាននគរបាលខេត្តបន្ទាយមានជ័យ
៣២ - លោកអនុសេនីយ៍ឯក ញ៉ៀម ណារ័ត្ន នាយរងការិយាល័យ នៃស្នងការដ្ឋាននគរបាលខេត្តពោធិសាត់
៣៣ លោកអនុសេនីយ៍ឯក គង់ ភិរុណ មន្ត្រី នៃសេនាធិការដ្ឋាន
៣៤ - កញ្ញាអនុសេនីយ៍ឯក សៅ ពិសី មន្ត្រី នៃសេនាធិការដ្ឋាន

ខ.មេដាយថ្នាក់ការងារ

១ - លោកវរៈសេនីយ៍ត្រី កៅ យ៉ាត មេបញ្ជាការរង នៃសេនាធិការដ្ឋាន
២ - លោកវរៈសេនីយ៍ត្រី ខ្វាន់ ប៊ុនធឿន មេបញ្ជាការរង នៃសេនាធិការដ្ឋាន
៣ លោកវរៈសេនីយ៍ត្រី ម៉ាង តា មេបញ្ជាការរង នៃសេនាធិការដ្ឋាន
៤ - លោកវរៈសេនីយ៍ត្រី គុប ចាន់ថន នាយរងការិយាល័យ នៃសេនាធិការដ្ឋាន
៥ - លោកវរៈសេនីយ៍ត្រី ឡៅ វណ្ណរិទ្ធ នាយរងការិយាល័យ នៃសេនាធិការដ្ឋាន

៦	-	លោកវរៈសេនីយ៍ត្រី	វ៉ា	សាម៉ុឌី	នាយរងការិយាល័យ នៃសេនាធិការដ្ឋាន
៧	-	លោកវរៈសេនីយ៍ត្រី	ជេត	វណ្ណា	នាយរងការិយាល័យ នៃសេនាធិការដ្ឋាន
៨	-	លោកវរៈសេនីយ៍ត្រី	ហេង	សុត្ថា	នាយរងការិយាល័យ នៃសេនាធិការដ្ឋាន
៩	-	លោកវរៈសេនីយ៍ត្រី	សិទ្ធ	ប៊ុនធី	នាយរងការិយាល័យ នៃសេនាធិការដ្ឋាន
១០	-	លោកវរៈសេនីយ៍ត្រី	អ៊ុំ	វិសាន	នាយរងការិយាល័យ នៃសេនាធិការដ្ឋាន
១១	-	លោកវរៈសេនីយ៍ត្រី	ហួរ	សាឌី	នាយរងការិយាល័យ នៃសេនាធិការដ្ឋាន
១២	-	លោកវរៈសេនីយ៍ត្រី	ចាន់	សុខា	នាយរងការិយាល័យ នៃសេនាធិការដ្ឋាន
១៣	-	លោកវរៈសេនីយ៍ត្រី	ជា	វ៉ារុធ	នាយរងការិយាល័យ នៃសេនាធិការដ្ឋាន
១៤	-	លោកវរៈសេនីយ៍ត្រី	អ៊ុំ	ច័ន្ទពៅ	នាយរងការិយាល័យ នៃសេនាធិការដ្ឋាន
១៥	-	លោកវរៈសេនីយ៍ត្រី	ហុង	លីណូ	នាយរងការិយាល័យ នៃសេនាធិការដ្ឋាន
១៦	-	លោកវរៈសេនីយ៍ត្រី	កុប	គីន	នាយរងការិយាល័យ នៃសេនាធិការដ្ឋាន
១៧	-	លោកអនុសេនីយ៍ឯក	ស៊ិន	សុផា	នាយផ្នែក នៃសេនាធិការដ្ឋាន
១៨	-	លោកអនុសេនីយ៍ឯក	ជា	ឡូយ	នាយផ្នែក នៃសេនាធិការដ្ឋាន
១៩	-	លោកអនុសេនីយ៍ឯក	ស៊ុំ	ថា	មេបញ្ជាការវរៈសេនាតូច នៃសេនាធិការដ្ឋាន

គ.មេជាយសិរីខ្ពង្ធការខាវ

១	-	លោកវរៈសេនីយ៍ត្រី	សំ	ណៃត	នាយរងការិយាល័យ នៃសេនាធិការដ្ឋាន
២	-	លោកវរៈសេនីយ៍ត្រី	ធុច	សុខជា	នាយរងការិយាល័យ នៃសេនាធិការដ្ឋាន
៣	-	លោកវរៈសេនីយ៍ត្រី	ឌិន	សំបូរ	នាយរងការិយាល័យ នៃសេនាធិការដ្ឋាន
៤	-	លោកអនុសេនីយ៍ឯក	ចាន់	សារឿន	នាយផ្នែក នៃសេនាធិការដ្ឋាន
៥	-	លោកអនុសេនីយ៍ឯក	ឡឹក	វណ្ណី	នាយផ្នែក នៃសេនាធិការដ្ឋាន
៦	-	លោកអនុសេនីយ៍ឯក	ម៉ាក់	អ៊ុំ	នាយផ្នែក នៃសេនាធិការដ្ឋាន
៧	-	លោកអនុសេនីយ៍ឯក	រស់	សារុធ	នាយផ្នែក នៃសេនាធិការដ្ឋាន
៨	-	លោកអនុសេនីយ៍ឯក	ងួន	ផេងសែ	នាយផ្នែក នៃសេនាធិការដ្ឋាន
៩	-	លោកអនុសេនីយ៍ឯក	ធន់	ស្មុក	នាយផ្នែក នៃសេនាធិការដ្ឋាន
១០	-	លោកអនុសេនីយ៍ឯក	គុជ	ដានី	នាយផ្នែក នៃសេនាធិការដ្ឋាន
១១	-	លោកអនុសេនីយ៍ឯក	តូច	សុគន្ធា	នាយផ្នែក នៃសេនាធិការដ្ឋាន
១២	-	លោកអនុសេនីយ៍ឯក	ធីង	កុមារ	នាយផ្នែក នៃសេនាធិការដ្ឋាន
១៣	-	លោកអនុសេនីយ៍ឯក	ហេង	អាន	នាយផ្នែក នៃសេនាធិការដ្ឋាន
១៤	-	លោកអនុសេនីយ៍ឯក	អ៊ុយ	ឆើត	នាយផ្នែក នៃសេនាធិការដ្ឋាន
១៥	-	លោកអនុសេនីយ៍ឯក	កោសាវី	វឌ្ឍនា	មន្ត្រី នៃសេនាធិការដ្ឋាន

១៦	-	លោកអនុសេនីយ៍ទោ	កុយ	ចក់	នាយរងផ្នែក នៃសេនាធិការដ្ឋាន
១៧	-	លោកអនុសេនីយ៍ទោ	ឆេង	សុង	នាយរងផ្នែក នៃសេនាធិការដ្ឋាន
១៨	-	លោកអនុសេនីយ៍ទោ	ញ៉ឹក	ចំរើន	នាយរងផ្នែក នៃសេនាធិការដ្ឋាន
១៩	-	លោកអនុសេនីយ៍ទោ	គួយ	សេងហ៊ា	នាយរងផ្នែក នៃសេនាធិការដ្ឋាន
២០	-	លោកអនុសេនីយ៍ទោ	អ៊ុង	សុភី	នាយរងផ្នែក នៃសេនាធិការដ្ឋាន
២១	-	លោកអនុសេនីយ៍ទោ	សែម	សុគាន់	មេបញ្ជាការរងវរៈសេនាតូច នៃសេនាធិការដ្ឋាន
២២	-	លោកអនុសេនីយ៍ទោ	អ៊ី	វណ្ណា	មេបញ្ជាការរងវរៈសេនាតូច នៃសេនាធិការដ្ឋាន
២៣	-	លោកអនុសេនីយ៍ទោ	អ៊ូ	ផល្លា	មេបញ្ជាការរងវរៈសេនាតូច នៃសេនាធិការដ្ឋាន
២៤	-	លោកអនុសេនីយ៍ទោ	ខៀវ	វិចិត្រ	មន្ត្រី នៃសេនាធិការដ្ឋាន
២៥	-	លោកអនុសេនីយ៍ត្រី	នាក់	ចន្ថា	មេបញ្ជាការកងវរៈសេនាធំ នៃសេនាធិការដ្ឋាន
២៦	-	លោកអនុសេនីយ៍ត្រី	ងួន	ប៊ុនថន	មេបញ្ជាការកងវរៈសេនាធំ នៃសេនាធិការដ្ឋាន
២៧	-	លោកអនុសេនីយ៍ត្រី	ផាន់	សំអេន	មេបញ្ជាការកងវរៈសេនាធំ នៃសេនាធិការដ្ឋាន
២៨	-	លោកអនុសេនីយ៍ត្រី	សែម	ផា	មន្ត្រី នៃសេនាធិការដ្ឋាន
២៩	-	លោកព្រិន្ទបាលឯក	ឌុត	ផល្លា	មេបញ្ជាការរងកងវរៈសេនាតូច នៃសេនាធិការដ្ឋាន
៣០	-	លោកព្រិន្ទបាលឯក	សំ	សំអាត	មេបញ្ជាការរងកងវរៈសេនាតូច នៃសេនាធិការដ្ឋាន
៣១	-	លោកព្រិន្ទបាលទោ	សួង	សូរិយា	មន្ត្រី នៃសេនាធិការដ្ឋាន

មាត្រា ២ : រដ្ឋមន្ត្រីទទួលបន្ទុកទីស្តីការគណៈរដ្ឋមន្ត្រី និងសហរដ្ឋមន្ត្រីក្រសួងមហាផ្ទៃ ត្រូវអនុវត្តអនុក្រឹត្យនេះអោយទទួលបានលទ្ធផលល្អ ។

រាជធានីភ្នំពេញ ថ្ងៃទី ១១ ខែ សីហា ឆ្នាំ២០០៥

នាយករដ្ឋមន្ត្រី

ហ៊ុន សែន

កន្លែងទទួល :
- *ក្រសួងព្រះបរមរាជវាំង*
- *អគ្គលេខាធិការដ្ឋានព្រឹទ្ធសភា*
- *អគ្គលេខាធិការដ្ឋានរដ្ឋសភា*
- *អគ្គលេខាធិការរាជរដ្ឋាភិបាល*
- *ខុទ្ទកាល័យសម្តេចនាយករដ្ឋមន្ត្រី*
- *ដូចក្នុងមាត្រា១ និងមាត្រា២*
- *រាជកិច្ច*
- *ឯកសារ-កាលប្បវត្តិ*

ព្រះរាជាណាចក្រកម្ពុជា
ជាតិ សាសនា ព្រះមហាក្សត្រ

រាជរដ្ឋាភិបាលកម្ពុជា
លេខៈ ៦៧២ អនក្រ.បក - ១៥

អនុក្រឹត្យ
ស្តីពីការជូនមេដាយការងារ

រាជរដ្ឋាភិបាល

-បានឃើញរដ្ឋធម្មនុញ្ញ នៃព្រះរាជាណាចក្រកម្ពុជា
-បានឃើញព្រះរាជក្រឹត្យលេខ នស/រកត/០៧០៤/១២៤ ចុះថ្ងៃទី ១៥ ខែ កក្កដា ឆ្នាំ ២០០៤ ស្តីពីការតែងតាំងរាជរដ្ឋាភិបាល នៃព្រះរាជាណាចក្រកម្ពុជា
-បានឃើញព្រះរាជក្រឹត្យលេខ ០២/នស/៩៤ ចុះថ្ងៃទី ២០ ខែ កក្កដា ឆ្នាំ ១៩៩៤ ដែលប្រកាសឱ្យប្រើច្បាប់ ស្តីពីការរៀបចំ និងការប្រព្រឹត្តទៅ នៃគណៈរដ្ឋមន្ត្រី
-បានឃើញព្រះរាជក្រឹត្យលេខ ជស/រកត/១០៩៥/០១ ចុះថ្ងៃទី០៥ ខែ តុលា ឆ្នាំ១៩៩៥ ស្តីពីការបង្កើតនិងប្រើប្រាស់គ្រឿងឥស្សរិយយស នៃព្រះរាជាណាចក្រកម្ពុជា
-តាមសំណើរបស់ រដ្ឋមន្ត្រីក្រសួងសេដ្ឋកិច្ច និងហិរញ្ញវត្ថុ

សម្រេច

មាត្រា១ : ត្រូវបានបំពាក់ **មេដាយមាសការងារ** ជូនជាកិច្ចបច្ឆាមរណៈ ចំពោះសពមន្ត្រី ០២រូប ដែលបានធ្វើមរណកាល កន្លងទៅ ដូចមានរាយនាមខាងក្រោម :-

១-សពលោក **សុខ សេងហុង** អតីតប្រធាននាយកដ្ឋានរបបគណនេយ្យ ក្រសួងសេដ្ឋកិច្ចនិងហិរញ្ញវត្ថុ
២-សពលោក **អយ គីមឈាង** អនុប្រធាននាយកដ្ឋានវិនិយោគ និងសហប្រតិបត្តិការ ក្រសួងសេដ្ឋកិច្ច និងហិរញ្ញវត្ថុ

មាត្រា២: រដ្ឋមន្ត្រីទទួលបន្ទុកទីស្តីការគណៈរដ្ឋមន្ត្រី និងរដ្ឋមន្ត្រីក្រសួងសេដ្ឋកិច្ច និងហិរញ្ញវត្ថុ ត្រូវអនុវត្តអនុក្រឹត្យនេះអោយទទួលបានលទ្ធផលល្អ ។

រាជធានីភ្នំពេញ, ថ្ងៃទី ... ខែ ... ឆ្នាំ ២០០៥
នាយករដ្ឋមន្ត្រី

ហ៊ុន សែន

កន្លែងទទួល:
-ក្រសួងព្រះបរមរាជវាំង
-អគ្គលេខាធិការដ្ឋានព្រឹទ្ធសភា
-អគ្គលេខាធិការដ្ឋានរដ្ឋសភា
-អគ្គលេខាធិការរាជរដ្ឋាភិបាល
-ខុទ្ទកាល័យសម្តេចនាយករដ្ឋមន្ត្រី
-ដូចក្នុងមាត្រា ១ និង មាត្រា ២
-រាជកិច្ច
SR.127 -ឯកសារ-កាលប្បវត្តិ

ព្រះរាជាណាចក្រកម្ពុជា

ជាតិ សាសនា ព្រះមហាក្សត្រ

រាជរដ្ឋាភិបាលកម្ពុជា

លេខ: ៧៧៣ អនក្រ.បក

អនុក្រឹត្យ
ស្តីពីការជូនមេដាយមុនីសារាភ័ណ្ឌ

រាជរដ្ឋាភិបាល

- បានឃើញរដ្ឋធម្មនុញ្ញ នៃព្រះរាជាណាចក្រកម្ពុជា
- បានឃើញព្រះរាជក្រឹត្យលេខ នស/រកត/០៧០៤/១២៤ ចុះថ្ងៃទី ១៥ ខែ កក្កដា ឆ្នាំ ២០០៤ ស្តីពីការ តែងតាំង រាជរដ្ឋាភិបាល នៃព្រះរាជាណាចក្រកម្ពុជា
- បានឃើញព្រះរាជក្រមលេខ ០២/នស/៩៤ ចុះថ្ងៃទី ២០ ខែ កក្កដា ឆ្នាំ១៩៩៤ ដែលប្រកាសអោយ ប្រើច្បាប់ ស្តីពីការរៀបចំ និងការប្រព្រឹត្តទៅ នៃគណៈរដ្ឋមន្ត្រី
- បានឃើញព្រះរាជក្រឹត្យលេខ ជស/រកត/១០៩៥/០១ ចុះថ្ងៃទី០៥ ខែ តុលា ឆ្នាំ១៩៩៥ ស្តីពីការ បង្កើត និង ប្រើប្រាស់គ្រឿងឥស្សរិយយស នៃព្រះរាជាណាចក្រកម្ពុជា
- តាមសំណើរបស់ អភិបាលខេត្តបាត់ដំបង

សម្រេច

មាត្រា១ : ត្រូវបានបំពាក់ **មេដាយមុនីសារាភ័ណ្ឌ** តាមលំដាប់ថ្នាក់ ជូនឯកឧត្តម អស់លោក ចំនួន១០រូប ដែលមានស្នាដៃល្អ និង គុណបំណាច់ខ្ពស់ ក្នុងការកសាងហេដ្ឋារចនាសម្ព័ន្ធលើគ្រប់វិស័យ រួមចំណែកក្នុងការ កាត់បន្ថយភាពក្រីក្ររបស់ប្រជាពលរដ្ឋ នៅក្នុងស្រុកបវេល ខេត្តបាត់ដំបង ដូចមានរាយនាមខាង ក្រោមនេះ :-

ក-មេដាយមុនីសារាភ័ណ្ឌ ថ្នាក់ ធិបឌិន្ទ :

១-ឯកឧត្តម **គង់ ចំរុង** សមាជិកព្រឹទ្ធសភា

២-ឯកឧត្តម **ជួន ខ្វា** ទីប្រឹក្សា ឯកឧត្តម ស ខេង និង ប្រធានមន្ទីរសាធារណការនិងដឹកជញ្ជូនខេត្ត

ខ-មេដាយមុនីសារាភ័ណ្ឌ ថ្នាក់ សេនា :

១-លោក **លេង ទី** អគ្គនាយករងរដ្ឋបាលក្រសួងមហាផ្ទៃ

២-លោក **ស្រី សៀង** ប្រធានសាខាគយ និងរដ្ឋាករ

គ-មេដាយមុនីសារាភ័ណ្ឌ ថ្នាក់ អស្សឫទ្ធិ :

១-លោក **ចៅ វណ្ណឌី** ទីប្រឹក្សាក្រសួងមហាផ្ទៃ

២-លោក **ព្រាំ សុផាន** អភិបាលស្រុកបវេល

៣-លោក **ម៉ៅ ផល្លា** ប្រធានមន្ទីរប្រៃសណីយ៍និងទូរគមនាគមន៍ខេត្ត

៤-លោក **ហួយ គឹមឡុង** ប្រធាននាយកដ្ឋានរដ្ឋបាលទូទៅក្រសួងមហាផ្ទៃ

៥-លោក **ម៉ែន មុនីរិទ្ធិ** អនុប្រធានទី១ នាយកដ្ឋានកិច្ចការរដ្ឋបាល អគ្គលេខាធិការដ្ឋានក្រសួងមហាផ្ទៃ

៦-លោក **ឈឹម មង្គល** ជំនួយការ ឯកឧត្តម ស ខេង ឧបនាយករដ្ឋមន្ត្រី

មាត្រា២ : រដ្ឋមន្ត្រីទទួលបន្ទុកទីស្តីការគណៈរដ្ឋមន្ត្រី និងអភិបាលខេត្តបាត់ដំបង ត្រូវអនុវត្តអនុក្រឹត្យនេះ អោយទទួលបានលទ្ធផលល្អ ។៕

រាជធានីភ្នំពេញ, ថ្ងៃទី ១១ ខែ សីហា ឆ្នាំ ២០០៥

នាយករដ្ឋមន្ត្រី

ហ៊ុន សែន

<u>កន្លែងទទួល</u> :
- ក្រសួងព្រះបរមរាជវាំង
- អគ្គលេខាធិការដ្ឋានព្រឹទ្ធសភា
- អគ្គលេខាធិការដ្ឋានរដ្ឋសភា
- អគ្គលេខាធិការរាជរដ្ឋាភិបាល
- ខុទ្ទកាល័យសម្តេចនាយករដ្ឋមន្ត្រី
- ដូចមាត្រា ១ និង មាត្រា ២
- រាជកិច្ច
- ឯកសារ-កាលប្បវត្តិ

ព្រះរាជាណាចក្រកម្ពុជា

ជាតិ សាសនា ព្រះមហាក្សត្រ

ាជរដ្ឋាភិបាលកម្ពុជា

លេខ: ១៧៤ អនក្រ.បក

អនុក្រឹត្យ

ស្តីពីការផ្តល់គ្រឿងឥស្សរិយយសមេដាយការងារ

រាជរដ្ឋាភិបាល

- បានឃើញរដ្ឋធម្មនុញ្ញ នៃព្រះរាជាណាចក្រកម្ពុជា
- បានឃើញព្រះរាជក្រឹត្យលេខ នស/រកត/០៧០៤/១២៤ ចុះថ្ងៃទី ១៥ ខែ កក្កដា ឆ្នាំ ២០០៤ ស្តីពីការ តែងតាំង រាជរដ្ឋាភិបាល នៃព្រះរាជាណាចក្រកម្ពុជា
- បានឃើញព្រះរាជក្រមលេខ ០២/នស/៩៤ ចុះថ្ងៃទី ២០ ខែ កក្កដា ឆ្នាំ១៩៩៤ ដែលប្រកាសអោយប្រើច្បាប់ ស្តីពីការរៀបចំ និងការប្រព្រឹត្តទៅ នៃគណៈរដ្ឋមន្ត្រី
- បានឃើញព្រះរាជក្រឹត្យលេខ ជស/រកត/១០៩៥/០១ ចុះថ្ងៃទី០៥ ខែ តុលា ឆ្នាំ១៩៩៥ ស្តីពីការបង្កើត និង ប្រើប្រាស់គ្រឿងឥស្សរិយយស នៃព្រះរាជាណាចក្រកម្ពុជា
- តាមសំណើរបស់ អភិបាលខេត្តបាត់ដំបង

សម្រេច

មាត្រា១ : ត្រូវបានបំពាក់ **មេដាយការងារ** តាមលំដាប់ថ្នាក់ ជូនអស់លោក លោកស្រី ចំនួន៧៦រូប ដែលមានស្នាដៃល្អ ក្នុងការបំពេញភារកិច្ចបំរើជាតិមាតុភូមិ នៅក្នុងស្រុកបវេល ខេត្តបាត់ដំបង ដូចមានរាយនាមខាងក្រោមនេះ :-

ក.មេដាយមាសការងារ :

១-លោក **ឈឹម នី** អនុប្រធានទី១ នាយកដ្ឋានពន្ធនាគារ ក្រសួងមហាផ្ទៃ

២-លោក **ឪ សុខផាន** អនុប្រធាននាយកដ្ឋានកិច្ចការនយោបាយ ក្រសួងមហាផ្ទៃ

៣-លោក **អៀម ចយ** អនុប្រធាននាយកដ្ឋានរដ្ឋបាលទូទៅ ក្រសួងមហាផ្ទៃ

៤-លោក **កែវ សែន** អភិបាលស្រុកអូរជ្រៅ ខេត្តបន្ទាយមានជ័យ

៥-លោក **ម៉ៃ យូរ៉ែណល** ជំនួយការឯកឧត្តម ស ខេង សហរដ្ឋមន្ត្រីក្រសួងមហាផ្ទៃ

៦-លោកវរសេនីយ៍ឯក **ឡុង សារ៉ែន** មេបញ្ជាការរង កងពលតូចលេខ ៥៣

៧-លោកវរសេនីយ៍ទោ **ជុំ សំណាង** ប្រធានលេខាធិការដ្ឋាន នៃអគ្គាធិការដ្ឋានកិច្ចការនយោបាយរដ្ឋបាល និង នគរបាល ក្រសួងមហាផ្ទៃ

៨-លោកវរសេនីយ៍ទោ **ពុំ ចាន់** ស្នងការរងនគរបាល ខេត្តបាត់ដំបង

៩-លោកវរសេនីយ៍ត្រី **ជួន ផល្លា** នាយរងការិយាល័យអគ្គលេខាធិការដ្ឋាន ក្រសួងមហាផ្ទៃ

១០-លោកវរសេនីយ៍ត្រី **ខួន ស្រេង** នាយរងការិយាល័យសាលាភូមិន្ទ នគរបាលជាតិ

១១-លោកវរសេនីយ៍ត្រី **ស្រី សុខុន** មេបញ្ជាការវរសេនាតូចការពារព្រំដែន លេខ ៨១៧

១២-លោកអនុសេនីយ៍ឯក **ឡាយ ខុន** មេបញ្ជាការរងវរសេនាតូចការពារព្រំដែន លេខ ៨១៧

១៣-លោកអនុសេនីយ៍ឯក **ធ្លាក់ សាយ** មេបញ្ជាការរងវរសេនាតូចការពារព្រំដែន លេខ ៨១៧

១៤-លោកអនុសេនីយ៍ឯក **ហុង លី** នាយកដ្ឋានបច្ចេកទេសព្រំដែន ក្រសួងមហាផ្ទៃ

១៥-លោក **ហួន ម៉ារុន** ជំនួយការឯកឧត្តមអគ្គនាយករដ្ឋបាល ក្រសួងមហាផ្ទៃ

១៦-លោក **អែល នី** អនុប្រធានសាខាគយ និងរដ្ឋាករខេត្ត

១៧-លោក **សែម ដារិទ្ធ** អភិបាលរងស្រុកបវេល

១៨-លោក **សូ សេង** អធិការរង នៃក្រុមអធិការកិច្ចសាលាខេត្ត

១៩-លោក **ឆាយ សុមេធ** អនុប្រធានមន្ទីរប្រៃសណីយ៍ និងទូរគមនាគមន៍ខេត្ត

២០-លោក **គី ទរិទ្ធ** អនុប្រធានមន្ទីរសាធារណការ និងដឹកជញ្ជូនខេត្ត

២១-លោក **ង៉ិច ឈុនលីម** អនុប្រធានមន្ទីរសាធារណការ និងដឹកជញ្ជូនខេត្ត

២២-លោក **លូត គឿន** មន្ទីរសាធារណការ និងដឹកជញ្ជូនខេត្ត

២៣-លោក **ម៉ី ម៉ុនហួរ** អនុប្រធានមន្ទីរប្រៃសណីយ៍ និងទូរគមនាគមន៍ខេត្ត

២៤-លោក **ភង សារ៉ែន** ប្រធានពន្ធនាគារខេត្ត

២៥-លោកអនុសេនីយ៍ឯក **សូ សែម** អនុប្រធានការិ. ចរាចរផ្លូវគោកនៃស្នងការដ្ឋាននគរបាលខេត្ត

២៦-លោកស្រី **ស៊ឹម សុខុន** មន្ទីរអប់រំយុវជន និងកីឡាខេត្តបាត់ដំបង

ខ-មេដាយប្រាក់ការងារ :

១-លោកអនុសេនីយ៍ឯក **អ៊ី គឿង** អធិការនគរបាលស្រុកបវេល

២-លោកអនុសេនីយ៍ឯក **មោក ស៊ុន** មេបញ្ជាការផ្នែកសឹករងស្រុកបវេល

៣-លោកស្រី **រស់ សុគុណា** ប្រធានការិយាល័យកិច្ចការនារី និងអតីតយុទ្ធជនស្រុក

៤-លោក **រិន រ៉ែម** ប្រធានការិ.សង្គមកិច្ចការងារ និងបណ្តុះបណ្តាលវិជ្ជាជីវៈនិងយុវនីតិសម្បទាស្រុក

៥-លោក **ឡុង ផន** ប្រធានការិយាល័យកសិកម្ម រុក្ខាប្រមាញ់ស្រុក

៦-លោក **ឈន គីមឡុង** ប្រធានការិយាល័យភូមិបាលស្រុក

៧-លោក **នូ ម៉ុនយ៉ាង** ប្រធានការិយាល័យអភិវឌ្ឍន៍ជនបទស្រុក

៨-លោក **ទិន ហួត** ប្រធានការិយាល័យសេដ្ឋកិច្ចសាលាស្រុក

៩-លោកអនុសេនីយ៍ឯក **ង៉ិល ពៅ** មេបញ្ជាការកងរាជអាវុធហត្ថស្រុក

១០-លោកអនុសេនីយ៍ឯក **នួម ឆៃរួម** អនុប្រធានការិ.បំរ៉ាត់អក្ខរៈនៃស្នងការដ្ឋាននគរបាលខេត្ត

១១-លោក **អ៊ុង ម៉ុនហៃល** ប្រធានការិយាល័យអប់រំយុវជន និងកីឡាស្រុក

១២-លោក **ស៊ឹម សិន** នាយកវិទ្យាល័យបវេល

១៣-លោក **សរ សារី** បុគ្គលិកមណ្ឌលសុខភាពស្រុកបវេល

១៤-លោក	ឃឿម ចាន់ឌី	អនុប្រធានការិយាល័យ កសិកម្ម រុក្ខាប្រមាញ់ស្រុក
១៥-លោក	ឈឿន ទូត	មន្ត្រីការិយាល័យកិច្ចការនារី និង អតីតយុទ្ធជនស្រុក
១៦-លោក	យិន សារី	មន្ត្រីការិយាល័យភូមិបាលស្រុក
១៧-លោក	ពោ រូញ	មន្ត្រីការិយាល័យធនធានទឹក និង ឧតុនិយមស្រុក
១៨-លោក	តាច់ ប៉ូរ៉ា	អនុប្រធានការិយាល័យសង្គមកិច្ច សាលាស្រុក
១៩-លោក	ឡឿន ទូនី	ប្រធានការិយាល័យ ប្រៃសណីយ៍ស្រុក
២០-លោកស្រី	សែម ពៅ	មន្ត្រីការិយាល័យកិច្ចការនារី និងអតីតយុទ្ធជនស្រុក
២១-លោក	ព្រឹម សាលី	អនុប្រធានស្នាក់ការពន្ធដារស្រុក
២២-លោក	ស៊ិន ទ៊ាន់	មន្ត្រីស្នាក់ការពន្ធដារស្រុក
២៣-លោក	ជេត សំអុល	ប្រធានស្នាក់ការពន្ធដារស្រុក
២៤-លោក	គុល សែន	អនុប្រធានការិយាល័យកិច្ចការនារីនិងអតីតយុទ្ធជនស្រុក
២៥-លោក	នួន គឹមសុខ	មន្ត្រីប្រៃសណីយ៍ និងទូរគមនាគមន៍ខេត្ត
២៦-លោក	សុខ សារ៉ូ	មន្ត្រីប្រៃសណីយ៍ និងទូរគមនាគមន៍ខេត្ត
២៧-លោក	យន់ យូរ	ប្រធានការិយាល័យរដ្ឋបាលទូទៅសាលាស្រុក
២៨-លោក	ដួង សារ៉េត	មន្ត្រីការិយាល័យហិរញ្ញវត្ថុស្រុក
២៩-លោក	យន់ រិន	ប្រធានការិយាល័យបរិស្ថានស្រុក
៣០-លោកស្រី	ទ៊ន វណ្ណា	អនុប្រធានការិយាល័យសង្គមកិច្ចស្រុក
៣១-លោក	នូ ឧទីវណ្ណ	មន្ត្រីមន្ទីរសាធារណការ និង ដឹកជញ្ជូនខេត្ត
៣២-លោក	គឹម ចិន្តា	ប្រធានការិយាល័យសាធារណការនិងដឹកជញ្ជូនស្រុក
៣៣-លោកអនុសេនីយ៍ទោ	អ៊ុន ប៊ុន្ថា	មេបញ្ជាការរងកងរាជអាវុធហត្ថស្រុក
៣៤-លោកអនុសេនីយ៍ទោ	អ៊ុំ អក្សរ	ប្រធានផ្នែកល្បាតត្រួតពិនិត្យចល័តនៃស្នងការដ្ឋាននគរបាលខេត្ត
៣៥-លោកអនុសេនីយ៍ទោ	ឡេច វណ្ណា	មេបញ្ជាការរងកងរាជអាវុធហត្ថស្រុក
៣៦-លោកអនុសេនីយ៍ទោ	យៀម ប៊ុនឈឿម	អធិការរងនគរបាលស្រុក
៣៧-លោកអនុសេនីយ៍ទោ	សួស ឈាង	អធិការរងនគរបាលស្រុក
៣៨-លោកអនុសេនីយ៍ទោ	ឃួន រិទ្ធិ	អធិការរងនគរបាលស្រុក
៣៩-លោកអនុសេនីយ៍ទោ	ឆែម ម៉ុយ	មេបញ្ជាការរងសឹករងស្រុក
៤០-លោក	អឿន ខ្សូច	មន្ត្រីស្នាក់ការពន្ធដារស្រុក
៤១-លោក	ខៀវ សំអ៊ន់	មន្ត្រីភូមិបាលស្រុក
៤២-លោក	អ៊ុន ឆាន	ស្មៀនសាលាស្រុក
៤៣-លោក	សុខ សិ	មន្ត្រីសាធារណការ និងដឹកជញ្ជូនខេត្ត
៤៤-លោក	ឈឿង ចំរើន	មន្ត្រីសាធារណការ និងដឹកជញ្ជូនខេត្ត
៤៥-លោកស្រី	គឹម សុគន្ធារី	មន្ត្រីសាធារណការ និងដឹកជញ្ជូនខេត្ត

៤៦-លោក	រដេង	រ៉ា	មន្ត្រីសាធារណការ និងដឹកជញ្ជូនខេត្ត
៤៧-លោក	រអេង	ណារ៉េង	មន្ត្រីសាធារណការ និងដឹកជញ្ជូនខេត្ត
៤៨-លោក	អ៊ុង	ប៊ីហោង	មន្ត្រីសាធារណការ និងដឹកជញ្ជូនខេត្ត
៤៩-លោក	នូ	ផល្លា	មន្ត្រីសាធារណការ និងដឹកជញ្ជូនខេត្ត
៥០-លោក	សក់	សំពាន់	មន្ត្រីសាធារណការ និងដឹកជញ្ជូនខេត្ត

មាត្រា២: រដ្ឋមន្ត្រីទទួលបន្ទុកទីស្តីការគណៈរដ្ឋមន្ត្រី និងអភិបាលខេត្តបាត់ដំបង ត្រូវអនុវត្តអនុក្រឹត្យនេះ អោយទទួលបានលទ្ធផលល្អ ។

រាជធានីភ្នំពេញ ថ្ងៃទី ១១ ខែ សីហា ឆ្នាំ ២០០៥

នាយករដ្ឋមន្ត្រី

ហ៊ុន សែន

កន្លែងទទួល :
-ក្រសួងព្រះបរមរាជវាំង
-អគ្គលេខាធិការដ្ឋានព្រឹទ្ធសភា
-អគ្គលេខាធិការដ្ឋានរដ្ឋសភា
-អគ្គលេខាធិការរាជរដ្ឋាភិបាល
-ខុទ្ទកាល័យសម្តេចនាយករដ្ឋមន្ត្រី
-ដូចមាត្រា ១ និង មាត្រា ២
-រាជកិច្ច
-ឯកសារ-កាលប្បវត្តិ

's-145

ព្រះរាជាណាចក្រកម្ពុជា
ជាតិ សាសនា ព្រះមហាក្សត្រ

រាជរដ្ឋាភិបាលកម្ពុជា

លេខៈ ៦៧៥ អនក្រ.បក

អនុក្រឹត្យ
ស្តីពី
ការដាក់អោយមន្ត្រីរាជការចូលនិវត្តន៍

រាជរដ្ឋាភិបាល

- បានឃើញរដ្ឋធម្មនុញ្ញ នៃព្រះរាជាណាចក្រកម្ពុជា
- បានឃើញព្រះរាជក្រមលេខ នស/រកម/០៧០៤/០០១ ចុះថ្ងៃទី ១៣ ខែ កក្កដា ឆ្នាំ២០០៤ ដែលប្រកាសឱ្យប្រើច្បាប់ធម្មនុញ្ញបន្ថែមសំដៅធានានូវដំណើរការជាប្រក្រតី នៃស្ថាប័នជាតិ
- បានឃើញព្រះរាជក្រឹត្យលេខ នស/រកត/០៧០៤/១២៤ ចុះថ្ងៃទី ១៥ ខែ កក្កដា ឆ្នាំ២០០៤ ស្តីពីការតែងតាំងរាជរដ្ឋាភិបាល នៃព្រះរាជាណាចក្រកម្ពុជា
- បានឃើញព្រះរាជក្រមលេខ ០២/នស/៩៤ ចុះថ្ងៃទី ២០ ខែ កក្កដា ឆ្នាំ១៩៩៤ ដែលប្រកាសឱ្យប្រើច្បាប់ ស្តីពីការរៀបចំ និងការប្រព្រឹត្តទៅ នៃគណៈរដ្ឋមន្ត្រី
- បានឃើញព្រះរាជក្រមលេខ ០៦/នស/៩៤ ចុះថ្ងៃទី ២៦ ខែ តុលា ឆ្នាំ១៩៩៤ ដែលប្រកាសឱ្យប្រើច្បាប់ ស្តីពីសហលក្ខន្តិកៈមន្ត្រីរាជការស៊ីវិល នៃព្រះរាជាណាចក្រកម្ពុជា
- បានឃើញព្រះរាជក្រមលេខ នស/រកត/០១៩៦/០៨ ចុះថ្ងៃទី ២៤ ខែ មករា ឆ្នាំ១៩៩៦ ដែលប្រកាសឱ្យប្រើច្បាប់ ស្តីពីការបង្កើតក្រសួងមហាផ្ទៃ
- បានឃើញព្រះរាជក្រមលេខ ជស/រកត/០២០០/១០៤ ចុះថ្ងៃទី ២២ ខែកុម្ភៈ ឆ្នាំ២០០០ ស្តីពីលក្ខន្តិកៈដោយឡែក នៃក្របខ័ណ្ឌមន្ត្រីរដ្ឋបាលជាន់ខ្ពស់ ក្រសួងមហាផ្ទៃ
- បានឃើញអនុក្រឹត្យលេខ ៨០ អនក្រ.បក ចុះថ្ងៃទី ០៦ ខែសីហា ឆ្នាំ ២០០២ ស្តីពីការគ្រប់គ្រងដំណើរការ នៃការដាក់មន្ត្រីរាជការស៊ីវិល អោយចូលនិវត្តន៍តាមអាយុ តាមប្រព័ន្ធពតិមានវិទ្យា
- យោងតាមសំណើរបស់សហរដ្ឋមន្ត្រីក្រសួងមហាផ្ទៃ

សម្រេច

មាត្រា ១ : ត្រូវបានដាក់អោយលោក **នួន ខាំស៊ឿន** អនុមន្ត្រីថ្នាក់លេខ ៦ អភិបាលស្រុកតាវែង ខេត្តរតនគិរី ចូលនិវត្តន៍ ។

មាត្រា ២ : បទប្បញ្ញត្តិទាំងឡាយណា ដែលមានខ្លឹមសារផ្ទុយនឹងអនុក្រឹត្យនេះ ត្រូវទុកជានិរាករណ៍ ។

មាត្រា ៣ : រដ្ឋមន្ត្រី ទទួលបន្ទុកទីស្តីការគណៈរដ្ឋមន្ត្រី សហរដ្ឋមន្ត្រីក្រសួងមហាផ្ទៃ រដ្ឋមន្ត្រីក្រសួងសេដ្ឋកិច្ច និង ហិរញ្ញវត្ថុ រដ្ឋលេខាធិការ នៃរដ្ឋលេខាធិការដ្ឋានមុខងារសាធារណៈ សហរដ្ឋមន្ត្រី រដ្ឋមន្ត្រី រដ្ឋលេខាធិការ គ្រប់ក្រសួង ស្ថាប័ន ដែលពាក់ព័ន្ធ និង សាមីខ្លួន ត្រូវអនុវត្តអនុក្រឹត្យនេះ ឱ្យមានប្រសិទ្ធភាព ចាប់ពីថ្ងៃចុះហត្ថលេខាតទៅ ។

រាជធានីភ្នំពេញ . ថ្ងៃទី ១២ ខែ ៨ ឆ្នាំ ២០០៥

នាយករដ្ឋមន្ត្រី

ហ៊ុន សែន

កន្លែងទទួល :

- *ក្រសួងព្រះបរមរាជវាំង*
- *អគ្គលេខាធិការដ្ឋានព្រឹទ្ធសភា*
- *អគ្គលេខាធិការដ្ឋានរដ្ឋសភា*
- *អគ្គលេខាធិការរាជរដ្ឋាភិបាល*
- *ខុទ្ទកាល័យសម្តេចនាយករដ្ឋមន្ត្រី*
- *ដូចមាត្រា ១ និងមាត្រា ៣*
- *ឯកសារ កាលប្បវត្តិ*

ព្រះរាជាណាចក្រកម្ពុជា

ជាតិ សាសនា ព្រះមហាក្សត្រ

រាជរដ្ឋាភិបាលកម្ពុជា

លេខ...៧៣៦...អនក្រ.បក

អនុក្រឹត្យ

ស្តីពីការជូនមេដាយមុនីសារាភ័ណ្ឌ

រាជរដ្ឋាភិបាល

-បានឃើញរដ្ឋធម្មនុញ្ញ នៃព្រះរាជាណាចក្រកម្ពុជា

-បានឃើញព្រះរាជក្រឹត្យលេខ នស/រកត/០៧០៤/១២៤ ចុះថ្ងៃទី ១៥ ខែ កក្កដា ឆ្នាំ ២០០៤ ស្តីពីការតែងតាំងរាជរដ្ឋាភិបាល នៃព្រះរាជាណាចក្រកម្ពុជា

-បានឃើញព្រះរាជក្រមលេខ ០២/នស/៩៤ ចុះថ្ងៃទី ២០ ខែ កក្កដា ឆ្នាំ ១៩៩៤ ដែលប្រកាសអោយប្រើច្បាប់ ស្តីពីការរៀបចំ និងការប្រព្រឹត្តទៅ នៃគណៈរដ្ឋមន្ត្រី

-បានឃើញព្រះរាជក្រឹត្យលេខ ជស/រកត/១០៩៥/០១ ចុះថ្ងៃទី០៥ ខែ តុលា ឆ្នាំ១៩៩៥ ស្តីពីការបង្កើត និងប្រើប្រាស់គ្រឿងឥស្សរិយយស នៃព្រះរាជាណាចក្រកម្ពុជា

-តាមសំណើរបស់ រដ្ឋមន្ត្រីក្រសួងសុខាភិបាល

សម្រេច

មាត្រា១: ត្រូវបានបំពាក់ **មេដាយមុនីសារាភ័ណ្ឌ** តាមលំដាប់ថ្នាក់ ជូនឯកឧត្តម លោកសាស្ត្រាចារ្យមហាបរិញ្ញា ចំនួន១៤រូប ដែលបានជួយបណ្តុះបណ្តាល អភិវឌ្ឍន៍ធនធានមនុស្ស លើវិស័យសុខាភិបាល និងរួមចំណែកស្ថាបនា សាកលវិទ្យាល័យ វិទ្យាសាស្ត្រសុខាភិបាល ដូចមានរាយនាមខាងក្រោម :-

ក.មេដាយមុនីសារាភ័ណ្ឌ ថ្នាក់ ធិបឌិន្ទ :

១-លោកសាស្ត្រាចារ្យមហាបរិញ្ញា **ម៉ី សាមីទី** អគ្គលេខាធិការកាកបាទក្រហមកម្ពុជា អតីតព្រឹទ្ធបុរស មហាវិទ្យាល័យវេជ្ជសាស្ត្រ ឱសថសាស្ត្រ និង ទន្តសាស្ត្រ ។

២-លោកសាស្ត្រាចារ្យមហាបរិញ្ញា **ឌូ គីមឆោះ** អនុរដ្ឋលេខាធិការ ក្រសួងសុខាភិបាល អតីតសាកលវិទ្យាធិការ សាកលវិទ្យាល័យវិទ្យាសាស្ត្រសុខាភិបាល ។

៣-លោកសាស្ត្រាចារ្យមហាបរិញ្ញា **លី ម៉ូវ** ប្រធានគណគ្រូពេទ្យកម្ពុជា អតីតព្រឹទ្ធបុរសមហាវិទ្យាល័យវេជ្ជសាស្ត្រ ឱសថសាស្ត្រ និង ទន្តសាស្ត្រ ។

៤-លោកសាស្ត្រាចារ្យមហាបរិញ្ញា **សៅ សុភខុន** អនុរដ្ឋលេខាធិការក្រសួងសុខាភិបាល និងជាប្រធានគណកម្មការ នាយកនៃ សមាគមគ្រូពេទ្យកម្ពុជា ។

ខ.មេដាយមុនីសារាភ័ណ្ឌ ថ្នាក់ សេនា :

១-លោកសាស្ត្រាចារ្យមហាបរិញ្ញា **ជា ឆាយ** អនុរដ្ឋលេខាធិការ ក្រសួងសុខាភិបាល និងជាប្រធានក្រុមប្រឹក្សាភិបាល ។

២-លោកសាស្ត្រាចារ្យមហាបរិញ្ញា **សេង លឹមនៅ** រដ្ឋលេខាធិការ ទីស្តីការគណៈរដ្ឋមន្ត្រី អតីតព្រឹទ្ធបុរសរងមហាវិទ្យាល័យវេជ្ជសាស្ត្រ ឱសថសាស្ត្រ និង ទន្តសាស្ត្រ និងជាសមាជិកក្រុមប្រឹក្សាភិបាល។

៣-ឯកឧត្តម **ម៉ឺន សុខ** រដ្ឋលេខាធិការ ក្រសួងអប់រំយុវជន និងកីឡា និងជាសមាជិកក្រុមប្រឹក្សាភិបាល ។

៤-លោកសាស្ត្រាចារ្យមហាបរិញ្ញា **អេង ហួត** រដ្ឋលេខាធិការ ក្រសួងសុខាភិបាល និងជាសមាជិកក្រុមប្រឹក្សាភិបាល ។

គ-មេដាយមុនីសារាភ័ណ្ឌ ថ្នាក់ អស្សឫទ្ធិ :

១-លោកសាស្ត្រាចារ្យមហាបរិញ្ញា **អ៊ឹ សុផល** សាកលវិទ្យាធិការ និងជាសមាជិកក្រុមប្រឹក្សាភិបាល

២-លោកសាស្ត្រាចារ្យមហាបរិញ្ញា **យក់ សូផាន់ណា** សាកលវិទ្យាធិការរង និងជាសមាជិកក្រុមប្រឹក្សាភិបាល ។

៣-លោក **ទូច វេឡុង** ប្រធាននាយកដ្ឋានហិរញ្ញកិច្ច ក្រសួងសេដ្ឋកិច្ច និងហិរញ្ញវត្ថុ និងជាសមាជិកក្រុមប្រឹក្សាភិបាល ។

៤-លោកសាស្ត្រាចារ្យមហាបរិញ្ញា **ឡឹក សាន់ឌី** អតីតប្រធានមជ្ឈមណ្ឌលជាតិកំចាត់ជំងឺគ្រុនចាញ់ ។

៥-លោកសាស្ត្រាចារ្យមហាបរិញ្ញា **គង់ គីមសាន** អតីតប្រធានអសនវេជ្ជសាស្ត្រ

៦-លោកសាស្ត្រាចារ្យមហាបរិញ្ញា **ទើង ថៃ** ប្រធានមន្ទីរសុខាភិបាលរាជធានីភ្នំពេញ និងជាប្រធានអសនសរិរវិទ្យា និងសរីរោគវិទ្យា ។

មាត្រា២: រដ្ឋមន្ត្រីទទួលបន្ទុកទីស្តីការគណៈរដ្ឋមន្ត្រី និង រដ្ឋមន្ត្រីក្រសួងសុខាភិបាល ត្រូវអនុវត្តអនុក្រឹត្យនេះ អោយទទួលបានលទ្ធផលល្អ ។/.

រាជធានីភ្នំពេញ,ថ្ងៃទី ១៤ ខែ សីហា ឆ្នាំ ២០០៥

ហ៊ុន សែន

កន្លែងទទួល :

-ក្រសួងព្រះបរមរាជវាំង
-អគ្គលេខាធិការដ្ឋានព្រឹទ្ធសភា
-អគ្គលេខាធិការដ្ឋានរដ្ឋសភា
-អគ្គលេខាធិការរាជរដ្ឋាភិបាល
-ខុទ្ទកាល័យសម្តេចនាយករដ្ឋមន្ត្រី
-ដូចមាត្រា ១ និង មាត្រា ២
-រាជកិច្ច
-ឯកសារ-កាលប្បវត្តិ

B.Tha.43

ព្រះរាជាណាចក្រកម្ពុជា

ជាតិ សាសនា ព្រះមហាក្សត្រ

រាជរដ្ឋាភិបាលកម្ពុជា

លេខៈ...៦៣៣...អនក្រ.បក

អនុក្រឹត្យ

ស្តីពីការលុបឈ្មោះមន្ត្រីរាជការក្រសួងវប្បធម៌ និងវិចិត្រសិល្បៈ

រាជរដ្ឋាភិបាល

- បានឃើញរដ្ឋធម្មនុញ្ញនៃព្រះរាជាណាចក្រកម្ពុជា
- បានឃើញព្រះរាជក្រឹត្យលេខ នស/រកត/០៧០៤/១២៤ ចុះថ្ងៃទី ១៥ ខែ កក្កដា ឆ្នាំ ២០០៤ ស្តីពីការតែងតាំងរាជរដ្ឋាភិបាលនៃព្រះរាជាណាចក្រកម្ពុជា
- បានឃើញព្រះរាជក្រមលេខ ០២/នស/៩៤ ចុះថ្ងៃទី ២០ខែ កក្កដា ឆ្នាំ ១៩៩៤ ដែលប្រកាសអោយប្រើច្បាប់ស្តីពីការរៀបចំ និងការប្រព្រឹត្តទៅនៃគណៈរដ្ឋមន្ត្រី
- បានឃើញព្រះរាជក្រមលេខ ០៦/នស/៩៤ ចុះថ្ងៃទី ២៦ ខែ តុលា ឆ្នាំ ១៩៩៤ ដែលប្រកាសអោយប្រើច្បាប់ស្តីពីសហលក្ខន្តិកៈមន្ត្រីរាជការស៊ីវិល នៃព្រះរាជាណាចក្រកម្ពុជា
- បានឃើញព្រះរាជក្រមលេខ នស/រកម/០១៩៦/២៤ ចុះថ្ងៃទី ២៤ ខែ មករា ឆ្នាំ ១៩៩៦ ដែលប្រកាសអោយប្រើច្បាប់ ស្តីពីការបង្កើតក្រសួងវប្បធម៌ និង វិចិត្រសិល្បៈ
- បានឃើញអនុក្រឹត្យលេខ ៦២ អនក្រ.បក ចុះថ្ងៃទី ១៤ ខែ តុលា ឆ្នាំ ១៩៩៧ ស្តីពីរៀបចំ និងការប្រព្រឹត្តទៅ របស់ក្រសួងវប្បធម៌ និង វិចិត្រសិល្បៈ
- យោងតាមសំណើរបស់រដ្ឋមន្ត្រីក្រសួងវប្បធម៌ និងវិចិត្រសិល្បៈ

សម្រេច

មាត្រា១.- ត្រូវបានលុបឈ្មោះ លោក **ថ្វាំ គារ៉ាឌុន** អគ្គនាយករងបច្ចេកទេសវប្បធម៌ ដែលទទួលមរណៈភាព ចេញពីក្របខ័ណ្ឌមន្ត្រីរាជការនៃក្រសួងវប្បធម៌ និងវិចិត្រសិល្បៈ ចាប់ពីខែ មេសា ឆ្នាំ ២០០៥ តទៅ។

មាត្រា២.- បទប្បញ្ញត្តិទាំងឡាយណាដែលមានខ្លឹមសារផ្ទុយពីអនុក្រឹត្យនេះត្រូវចាត់ទុកជានិរាករណ៍។

មាត្រា៣.- រដ្ឋមន្ត្រីទទួលបន្ទុកទីស្តីការគណៈរដ្ឋមន្ត្រី រដ្ឋមន្ត្រីសេដ្ឋកិច្ចនិងហិរញ្ញវត្ថុ រដ្ឋមន្ត្រីក្រសួងវប្បធម៌ និងវិចិត្រសិល្បៈ រដ្ឋលេខាធិការនៃរដ្ឋលេខាធិការដ្ឋានមុខងារសាធារណៈ សហរដ្ឋមន្ត្រី រដ្ឋមន្ត្រី រដ្ឋលេខាធិការ គ្រប់ក្រសួង ស្ថាប័នពាក់ព័ន្ធ ត្រូវអនុវត្តអនុក្រឹត្យនេះ អោយមានប្រសិទ្ធភាព ចាប់ពីថ្ងៃចុះហត្ថលេខាតទៅ ។

រាជធានីភ្នំពេញ ថ្ងៃទី១៨ ខែសីហា ឆ្នាំ២០០៥

[illegible]

ហ៊ុន សែន

កន្លែងទទួល

- ក្រសួងព្រះបរមរាជវាំង
- អគ្គលេខាធិការដ្ឋានព្រឹទ្ធសភា
- អគ្គលេខាធិការដ្ឋានរដ្ឋសភា
  ខុទ្ទកាល័យសម្តេចនាយករដ្ឋមន្ត្រី
- អគ្គលេខាធិការរាជរដ្ឋាភិបាល
- ដូចមាត្រា ៣
- ឯកសារ-កាលប្បវត្តិ

ព្រះរាជាណាចក្រកម្ពុជា

ជាតិ សាសនា ព្រះមហាក្សត្រ

រាជរដ្ឋាភិបាលកម្ពុជា

លេខៈ ៦៧៥ អនក្រ.បក

អនុក្រឹត្យ

ស្តីពី

ការបន្ថែមសមាសភាព នៃគណៈកម្មការបណ្ឌិតសភា ទទួលបន្ទុកអនុម័តពាក្យច្បាប់

** * **

រាជរដ្ឋាភិបាល

- បានឃើញរដ្ឋធម្មនុញ្ញ នៃព្រះរាជាណាចក្រកម្ពុជា
- បានឃើញព្រះរាជក្រឹត្យលេខ នស/រកត/០៧០៤/១២៤ ចុះថ្ងៃទី ១៥ ខែ កក្កដា ឆ្នាំ ២០០៤ ស្តីពីការតែងតាំងរាជរដ្ឋាភិបាល នៃព្រះរាជាណាចក្រកម្ពុជា
- បានឃើញព្រះរាជក្រមលេខ ០២/នស/៩៤ ចុះថ្ងៃទី ២០ ខែ កក្កដា ឆ្នាំ ១៩៩៤ ដែលប្រកាសឱ្យប្រើច្បាប់ ស្តីពីការរៀបចំ និងការប្រព្រឹត្តទៅ នៃគណៈរដ្ឋមន្ត្រី
- បានឃើញព្រះរាជក្រឹត្យលេខ នស/រកត/០៦០២/១៥៨ ចុះថ្ងៃទី ១៩ ខែ មិថុនា ឆ្នាំ ២០០២ ស្តីពីការបង្កើតក្រុមប្រឹក្សាកំណែទម្រង់ច្បាប់ និងប្រព័ន្ធយុត្តិធម៌
- បានឃើញអនុក្រឹត្យលេខ៣៦ អនក្រ.បក ចុះថ្ងៃទី ១៤ ខែ ឧសភា ឆ្នាំ ២០០៣ ស្តីពីការបង្កើតគណៈកម្មការបណ្ឌិតសភាទទួលបន្ទុកអនុម័តពាក្យច្បាប់
- យោងតាមការចាំបាច់នៃការងារ

ស ម្រេ ច

មាត្រា ១ : ត្រូវបានបន្ថែមសមាសភាព :

១- ឯកឧត្តម **ណាឌី តាន់** ជាទីប្រឹក្សា នៃគណៈកម្មការបណ្ឌិតសភាទទួលបន្ទុកអនុម័តពាក្យច្បាប់ ។

២- ឯកឧត្តម **សូ មុយឃៀង** ជាសមាជិក នៃគណៈកម្មការបណ្ឌិតសភាទទួលបន្ទុកអនុម័តពាក្យច្បាប់ ។

មាត្រា ២ : រដ្ឋមន្ត្រីទទួលបន្ទុកទីស្តីការគណៈរដ្ឋមន្ត្រី រដ្ឋមន្ត្រីក្រសួងសេដ្ឋកិច្ច និងហិរញ្ញវត្ថុ រដ្ឋមន្ត្រី រដ្ឋលេខាធិការ គ្រប់ក្រសួងស្ថាប័នពាក់ព័ន្ធ ប្រធានគណៈកម្មការបណ្ឌិតសភាទទួលបន្ទុកអនុម័តពាក្យច្បាប់ និងសាមីខ្លួន ត្រូវអនុវត្តអនុក្រឹត្យនេះ ចាប់ពីថ្ងៃចុះហត្ថលេខាតទៅ ។

រាជធានីភ្នំពេញ ថ្ងៃទី ១៥ ខែ សីហា ឆ្នាំ ២០០៥

នាយករដ្ឋមន្ត្រី

ហ៊ុន សែន

កន្លែងទទួល :
- ក្រសួងព្រះបរមរាជវាំង
- អគ្គលេខាធិការដ្ឋានព្រឹទ្ធសភា
- អគ្គលេខាធិការដ្ឋានរដ្ឋសភា
- ខុទ្ទកាល័យសម្តេចនាយករដ្ឋមន្ត្រី
- ខុទ្ទកាល័យសម្តេច និងឯកឧត្តមឧបនាយករដ្ឋមន្ត្រី
- ដូចមាត្រា២
- រាជកិច្ច
- ឯកសារ កាលប្បវត្តិ

ព្រះរាជាណាចក្រកម្ពុជា

រាជរដ្ឋាភិបាលកម្ពុជា ជាតិ សាសនា ព្រះមហាក្សត្រ

លេខៈ ៦៧៩ អនក្រ.បក

អនុក្រឹត្យ
ស្តីពី
ការតម្លើងឋានន្តរស័ក្តិមន្ត្រីរាជការ

រាជរដ្ឋាភិបាល

- បានឃើញរដ្ឋធម្មនុញ្ញ នៃព្រះរាជាណាចក្រកម្ពុជា
- បានឃើញព្រះរាជក្រឹត្យលេខ នស/រកត/០៧០៤/១២៤ ចុះថ្ងៃទី ១៥ ខែ កក្កដា ឆ្នាំ ២០០៤ ស្តីពីការតែងតាំងរាជរដ្ឋាភិបាលនៃព្រះរាជាណាចក្រកម្ពុជា
- បានឃើញព្រះរាជក្រមលេខ ០២/នស/៩៤ ចុះថ្ងៃទី ២០ ខែ កក្កដា ឆ្នាំ ១៩៩៤ ដែលប្រកាសអោយប្រើច្បាប់ស្តីពីការរៀបចំ និងការប្រព្រឹត្តទៅនៃគណៈរដ្ឋមន្ត្រី
- បានឃើញព្រះរាជក្រមលេខ នស/រកម/០១៩៦/០៩ ចុះថ្ងៃទី ២៤ ខែ មករា ឆ្នាំ ១៩៩៦ ដែលប្រកាសអោយប្រើច្បាប់ ស្តីពីការបង្កើតទីស្តីការគណៈរដ្ឋមន្ត្រី
- បានឃើញព្រះរាជក្រមលេខ ០៦/នស/៩៤ ចុះថ្ងៃទី ២៦ ខែ តុលា ឆ្នាំ ១៩៩៤ ដែលប្រកាសអោយប្រើច្បាប់ ស្តីពីសហលក្ខន្តិកៈមន្ត្រីរាជការស៊ីវិល នៃព្រះរាជាណាចក្រកម្ពុជា
- បានឃើញព្រះរាជក្រឹត្យលេខ ជស/រកត/០៣០០/១១៦ ចុះថ្ងៃទី ០៣ ខែ មីនា ឆ្នាំ ២០០០ ស្តីពីលក្ខន្តិកៈដោយឡែក នៃក្របខ័ណ្ឌមន្ត្រីគ្រប់គ្រងរដ្ឋបាល
- យោងតាមសំណើរបស់រដ្ឋមន្ត្រីទទួលបន្ទុកទីស្តីការគណៈរដ្ឋមន្ត្រី

ស ម្រេ ច

មាត្រា ១ : ត្រូវបានតម្លើងឋានន្តរស័ក្តិពី**អនុមន្ត្រី** ទៅឋានន្តរស័ក្តិ**វរមន្ត្រី** នៃក្របខ័ណ្ឌមន្ត្រីគ្រប់គ្រងរដ្ឋបាល នូវមន្ត្រីរាជការស៊ីវិល នៃទីស្តីការគណៈរដ្ឋមន្ត្រី ដូចមានរាយនាមខាងក្រោម ÷

១	លោក សេង សាវន	ពី**អនុមន្ត្រី**ថ្នាក់លេខ ៤	ទៅជា**វរមន្ត្រី**ថ្នាក់លេខ ៦

២	លោក ទូច សំអាត	ពីអនុមន្ត្រីថ្នាក់លេខ ៤	ទៅជាវរមន្ត្រីថ្នាក់លេខ ៦
៣	លោក ឃុយ ហៀង	ពីអនុមន្ត្រីថ្នាក់លេខ ៥	ទៅជាវរមន្ត្រីថ្នាក់លេខ ៧
៤	លោក និត ហ៊ែល	ពីអនុមន្ត្រីថ្នាក់លេខ ៥	ទៅជាវរមន្ត្រីថ្នាក់លេខ ៧
៥	លោក គួច សុផារ៉ា	ពីអនុមន្ត្រីថ្នាក់លេខ ៦	ទៅជាវរមន្ត្រីថ្នាក់លេខ ៧
៦	លោក ប៊ិច លាងហ៊ី	ពីអនុមន្ត្រីថ្នាក់លេខ ៦	ទៅជាវរមន្ត្រីថ្នាក់លេខ ៧
៧	លោក ណូ សម្បុក	ពីអនុមន្ត្រីថ្នាក់លេខ ៦	ទៅជាវរមន្ត្រីថ្នាក់លេខ ៧
៨	លោក សយ សុខាន់	ពីអនុមន្ត្រីថ្នាក់លេខ ៧	ទៅជាវរមន្ត្រីថ្នាក់លេខ ៨
៩	លោក ចាន់ រ៉ាស៊ី	ពីអនុមន្ត្រីថ្នាក់លេខ ៧	ទៅជាវរមន្ត្រីថ្នាក់លេខ ៨
១០	លោក ស៊ុំ រុំ	ពីអនុមន្ត្រីថ្នាក់លេខ ៧	ទៅជាវរមន្ត្រីថ្នាក់លេខ ៨
១១	លោក តិច សំណាង	ពីអនុមន្ត្រីថ្នាក់លេខ ៩	ទៅជាវរមន្ត្រីថ្នាក់លេខ ៩
១២	លោកស្រី ហង្ស វុឌ្ឍី	ពីអនុមន្ត្រីថ្នាក់លេខ ៩	ទៅជាវរមន្ត្រីថ្នាក់លេខ ៩
១៣	លោក ញ៉ឹម បូម៉ាន	ពីអនុមន្ត្រីថ្នាក់លេខ ៩	ទៅជាវរមន្ត្រីថ្នាក់លេខ ៩
១៤	លោក ឃាង ច័ន្ទតារា	ពីអនុមន្ត្រីថ្នាក់លេខ ៩	ទៅជាវរមន្ត្រីថ្នាក់លេខ ៩
១៥	លោក ស៊ូ សុផាន	ពីអនុមន្ត្រីថ្នាក់លេខ ១០	ទៅជាវរមន្ត្រីថ្នាក់លេខ ១០
១៦	លោក ឈន ថុង	ពីអនុមន្ត្រីថ្នាក់លេខ ១០	ទៅជាវរមន្ត្រីថ្នាក់លេខ ១០
១៧	លោក ឡោ ប៊ូលីណា	ពីអនុមន្ត្រីថ្នាក់លេខ ១០	ទៅជាវរមន្ត្រីថ្នាក់លេខ ១០
១៨	លោកស្រី នាង លីណា	ពីអនុមន្ត្រីថ្នាក់លេខ ១០	ទៅជាវរមន្ត្រីថ្នាក់លេខ ១០
១៩	លោក សាបូ អូហ្សាណូ	ពីអនុមន្ត្រីថ្នាក់លេខ ១០	ទៅជាវរមន្ត្រីថ្នាក់លេខ ១០
២០	លោក ស៊ុន សួត	ពីអនុមន្ត្រីថ្នាក់លេខ ១០	ទៅជាវរមន្ត្រីថ្នាក់លេខ ១០
២១	លោក កើត សេកាណូ	ពីអនុមន្ត្រីថ្នាក់លេខ ១១	ទៅជាវរមន្ត្រីថ្នាក់លេខ ១០
២២	លោក ឆាយ ថៃ	ពីអនុមន្ត្រីថ្នាក់លេខ ១១	ទៅជាវរមន្ត្រីថ្នាក់លេខ ១០
២៣	លោក សេង សត្ថា	ពីអនុមន្ត្រីថ្នាក់លេខ ១១	ទៅជាវរមន្ត្រីថ្នាក់លេខ ១០
២៤	លោក ស៊ុំ ឈុំឡុង	ពីអនុមន្ត្រីថ្នាក់លេខ ១១	ទៅជាវរមន្ត្រីថ្នាក់លេខ ១០
២៥	លោក នុត សម្បត្តិ	ពីអនុមន្ត្រីថ្នាក់លេខ ១១	ទៅជាវរមន្ត្រីថ្នាក់លេខ ១០
២៦	លោក ជូរ គារី	ពីអនុមន្ត្រីថ្នាក់លេខ ១១	ទៅជាវរមន្ត្រីថ្នាក់លេខ ១០
២៧	លោក សុខ ទូច	ពីអនុមន្ត្រីថ្នាក់លេខ ១១	ទៅជាវរមន្ត្រីថ្នាក់លេខ ១០
២៨	លោក ឆេង វណ្ណារិទ្ធ	ពីអនុមន្ត្រីថ្នាក់លេខ ១១	ទៅជាវរមន្ត្រីថ្នាក់លេខ ១០

២៩	លោក ហាក់ ធីរោ	ពី**អនុមន្ត្រី**ថ្នាក់លេខ ១១	ទៅជា**វរមន្ត្រី**ថ្នាក់លេខ ១០
៣០	លោក ចាន់ ប៊ុន្នី	ពី**អនុមន្ត្រី**ថ្នាក់លេខ ១១	ទៅជា**វរមន្ត្រី**ថ្នាក់លេខ ១០
៣១	លោក សន ពៅ	ពី**អនុមន្ត្រី**ថ្នាក់លេខ ១១	ទៅជា**វរមន្ត្រី**ថ្នាក់លេខ ១០
៣២	លោក នូ ចាន់សុភី	ពី**អនុមន្ត្រី**ថ្នាក់លេខ ១១	ទៅជា**វរមន្ត្រី**ថ្នាក់លេខ ១០
៣៣	លោកស្រី សម សុភាព	ពី**អនុមន្ត្រី**ថ្នាក់លេខ ១១	ទៅជា**វរមន្ត្រី**ថ្នាក់លេខ ១០
៣៤	លោក កេត សោផាន់	ពី**អនុមន្ត្រី**ថ្នាក់លេខ ១១	ទៅជា**វរមន្ត្រី**ថ្នាក់លេខ ១០
៣៥	លោក ឆាយ ឆត្រាវុធ	ពី**អនុមន្ត្រី**ថ្នាក់លេខ ១១	ទៅជា**វរមន្ត្រី**ថ្នាក់លេខ ១០
៣៦	លោក វ៉ែន ចាវ័ត្ត	ពី**អនុមន្ត្រី**ថ្នាក់លេខ ១១	ទៅជា**វរមន្ត្រី**ថ្នាក់លេខ ១០
៣៧	លោក គួន ផេង	ពី**អនុមន្ត្រី**ថ្នាក់លេខ ១១	ទៅជា**វរមន្ត្រី**ថ្នាក់លេខ ១០
៣៨	លោក សួស យ៉ារ៉ា	ពី**អនុមន្ត្រី**ថ្នាក់លេខ ១១	ទៅជា**វរមន្ត្រី**ថ្នាក់លេខ ១០

មាត្រា ២: រដ្ឋមន្ត្រីទទួលបន្ទុកទីស្ដីការគណៈរដ្ឋមន្ត្រី រដ្ឋលេខាធិការ នៃរដ្ឋលេខាធិការមុខងារសាធារណៈ រដ្ឋមន្ត្រីក្រសួងសេដ្ឋកិច្ច និងហិរញ្ញវត្ថុ និងសាមីខ្លួន ដូចមានចែងក្នុងមាត្រា១ ត្រូវអនុវត្តអនុក្រឹត្យនេះ អោយមានប្រសិទ្ធភាព ចាប់ពីថ្ងៃចុះហត្ថលេខាតទៅ ។

ធ្វើនៅរាជធានីភ្នំពេញ ថ្ងៃទី ១៥ ខែ ឧសភា ឆ្នាំ ២០០៥

នាយករដ្ឋមន្ត្រី

ហ៊ុន សែន

កន្លែងទទួល :

-ក្រសួងព្រះបរមរាជវាំង
-អគ្គលេខាធិការដ្ឋានព្រឹទ្ធសភា
-អគ្គលេខាធិការដ្ឋានរដ្ឋសភា
-ខុទ្ទកាល័យសម្ដេចនាយករដ្ឋមន្ត្រី
-ខុទ្ទកាល័យសម្ដេចនិងឯកឧត្តមឧបនាយករដ្ឋមន្ត្រី
-ដូចមាត្រា ២
-រាជកិច្ច
-ឯកសារ-កាលប្បវត្តិ.

ព្រះរាជាណាចក្រកម្ពុជា

ជាតិ សាសនា ព្រះមហាក្សត្រ

រាជរដ្ឋាភិបាលកម្ពុជា

លេខ: ៦៧០ អនក្រ-តត

អនុក្រឹត្យ

ស្តីពី

ការធ្វើសមាហរណកម្មមន្ត្រីរាជការ ទៅក្នុងក្របខ័ណ្ឌ មន្ត្រីក្រមការ

រាជរដ្ឋាភិបាល

-បានឃើញរដ្ឋធម្មនុញ្ញ នៃព្រះរាជាណាចក្រកម្ពុជា

-បានឃើញព្រះរាជក្រឹត្យលេខ នស/រកត/០៧០៤/១២៤ ចុះថ្ងៃទី ១៥ ខែ កក្កដា ឆ្នាំ ២០០៤ ស្តីពីការតែងតាំងរាជរដ្ឋាភិបាលនៃព្រះរាជាណាចក្រកម្ពុជា

-បានឃើញព្រះរាជក្រមលេខ ០២/នស/៩៤ ចុះថ្ងៃទី ២០ ខែ កក្កដា ឆ្នាំ ១៩៩៤ ដែលប្រកាសអោយប្រើច្បាប់ស្តីពីការរៀបចំ និងការប្រព្រឹត្តទៅនៃគណៈរដ្ឋមន្ត្រី

-បានឃើញព្រះរាជក្រមលេខ នស/រកម/០១៩៦/០៩ ចុះថ្ងៃទី ២៤ ខែ មករា ឆ្នាំ ១៩៩៦ ដែលប្រកាសអោយប្រើច្បាប់ ស្តីពីការបង្កើតទីស្តីការគណៈរដ្ឋមន្ត្រី

-បានឃើញព្រះរាជក្រមលេខ ០៦/នស/៩៤ ចុះថ្ងៃទី ២៦ ខែ តុលា ឆ្នាំ ១៩៩៤ ដែលប្រកាសអោយប្រើច្បាប់ ស្តីពីសហលក្ខន្តិកៈមន្ត្រីរាជការស៊ីវិល នៃព្រះរាជាណាចក្រកម្ពុជា

-បានឃើញព្រះរាជក្រឹត្យលេខ នស/រកត/០៤០០/០៩៦ ចុះថ្ងៃទី ០៤ ខែ មេសា ឆ្នាំ ២០០០ ស្តីពីលក្ខន្តិកៈដោយឡែក នៃក្របខ័ណ្ឌមន្ត្រីក្រមការ

-យោងតាមសំណើរបស់រដ្ឋមន្ត្រីទទួលបន្ទុកទីស្តីការគណៈរដ្ឋមន្ត្រី

ស ម្រេ ច

មាត្រា ១ : ត្រូវបានធ្វើសមាហរណកម្មទៅក្នុងឋានន្តរស័ក្តិ **នាយក្រមការ** នៃក្របខ័ណ្ឌមន្ត្រីក្រមការ ទីស្តីការ-គណៈរដ្ឋមន្ត្រី នូវមន្ត្រីរាជការស៊ីវិល ដូចមានរាយនាមខាងក្រោម ÷

១	លោក យិន ណេន	នាយក្រមការ	ថ្នាក់លេខ ១

២	លោក អ៊ូ ងួនជរ	នាយក្រមការ	ថ្នាក់លេខ ១
៣	លោកស្រី ហៀង ស៊ុយអេលីន	នាយក្រមការ	ថ្នាក់លេខ ១
៤	លោក គង់ ស៊ីផុន	នាយក្រមការ	ថ្នាក់លេខ ២
៥	លោក សុខ គី	នាយក្រមការ	ថ្នាក់លេខ ២
៦	លោក សុខ គង់	នាយក្រមការ	ថ្នាក់លេខ ៣
៧	លោក ម៉ៅ យ៉ុន	នាយក្រមការ	ថ្នាក់លេខ ៣
៨	លោក គង់ តារី	នាយក្រមការ	ថ្នាក់លេខ ៣
៩	លោក ស៊ុយ ស៊ីផុន	នាយក្រមការ	ថ្នាក់លេខ ៣
១០	លោក ប្រាក់ សំអាន	នាយក្រមការ	ថ្នាក់លេខ ៣
១១	លោក នូ រិទ្ធី	នាយក្រមការ	ថ្នាក់លេខ ៣
១២	លោក ហ៊ីម វិបុលសុខ	នាយក្រមការ	ថ្នាក់លេខ ៣
១៣	លោកស្រី រស់ សុខាល	នាយក្រមការ	ថ្នាក់លេខ ៣
១៤	លោកស្រី ជា សាម៉ុល	នាយក្រមការ	ថ្នាក់លេខ ៣
១៥	លោក ប៉ែន សុផល	នាយក្រមការ	ថ្នាក់លេខ ៣
១៦	លោក អ៊ុក សុខ	នាយក្រមការ	ថ្នាក់លេខ ៤
១៧	លោកស្រី ពាង សុវណ្ណារី	នាយក្រមការ	ថ្នាក់លេខ ៤
១៨	លោក ឈុន លីម	នាយក្រមការ	ថ្នាក់លេខ ៤
១៩	លោក ព្រំ សំអុល	នាយក្រមការ	ថ្នាក់លេខ ៤
២០	លោក ឈុន ហ៊ាង	នាយក្រមការ	ថ្នាក់លេខ ៥
២១	លោក អ៊ឹម សុផល	នាយក្រមការ	ថ្នាក់លេខ ៥
២២	លោក គីម ស្រ៊ុង	នាយក្រមការ	ថ្នាក់លេខ ៥
២៣	លោកស្រី កៅ សារ៉ែន	នាយក្រមការ	ថ្នាក់លេខ ៥
២៤	លោកស្រី ទុង ធានី	នាយក្រមការ	ថ្នាក់លេខ ៥
២៥	លោកស្រី អួក ដារី	នាយក្រមការ	ថ្នាក់លេខ ៥
២៦	លោកស្រី គង់ វណ្ណា	នាយក្រមការ	ថ្នាក់លេខ ៥
២៧	លោក ជា អាយ	នាយក្រមការ	ថ្នាក់លេខ ៥
២៨	លោកស្រី ទេព សុទ្ធី	នាយក្រមការ	ថ្នាក់លេខ ៥

3

២៩	លោក ពៅ សុភាព	នាយក្រមការ	ថ្នាក់លេខ ៥
៣០	លោក ជា សាន	នាយក្រមការ	ថ្នាក់លេខ ៥
៣១	លោក ម៉ម ឈាន	នាយក្រមការ	ថ្នាក់លេខ ៥
៣២	លោក កុក លាង	នាយក្រមការ	ថ្នាក់លេខ ៥
៣៣	លោកស្រី ជា ដារីន	នាយក្រមការ	ថ្នាក់លេខ ៥
៣៤	លោក សួស វិសុទ្ធ	នាយក្រមការ	ថ្នាក់លេខ ៥
៣៥	លោក អ៊ុង ចន្ទូ	នាយក្រមការ	ថ្នាក់លេខ ៥
៣៦	លោក ទូច ខេមរិទ្ធ	នាយក្រមការ	ថ្នាក់លេខ ៥
៣៧	លោក អឿ សារ៉ន	នាយក្រមការ	ថ្នាក់លេខ ៦
៣៨	លោក ចាន់ ថា	នាយក្រមការ	ថ្នាក់លេខ ៦
៣៩	លោក អ៊ុម ខេមកោ	នាយក្រមការ	ថ្នាក់លេខ ៦
៤០	លោក សេន ស៊ីណា	នាយក្រមការ	ថ្នាក់លេខ ៦
៤១	លោក ឈាវ ណាក់	នាយក្រមការ	ថ្នាក់លេខ ៦

មាត្រា ២ : ត្រូវបានធ្វើសមាហរណកម្មទៅក្នុងឋានន្តរស័ក្តិ **ក្រមការដើមខ្សែ** នៃក្របខ័ណ្ឌមន្ត្រីក្រមការ ទីស្តីការ-គណៈរដ្ឋមន្ត្រី នូវមន្ត្រីរាជការស៊ីវិល ដូចមានរាយនាមខាងក្រោម ÷

១	លោក អ៊ិន សុខវ៉េង	ក្រមការដើមខ្សែ	ថ្នាក់លេខ ៣
២	លោក ហែម សៀន	ក្រមការដើមខ្សែ	ថ្នាក់លេខ ៣
៣	លោកស្រី បូ រ៉ា	ក្រមការដើមខ្សែ	ថ្នាក់លេខ ៣
៤	លោកស្រី ខឹម ណារី	ក្រមការដើមខ្សែ	ថ្នាក់លេខ ៣
៥	លោក ពៅ សឿន	ក្រមការដើមខ្សែ	ថ្នាក់លេខ ៤
៦	លោកស្រី វៀល សុផេត	ក្រមការដើមខ្សែ	ថ្នាក់លេខ ៤
៧	លោកស្រី ញ៉ែម ស៊ីណាត	ក្រមការដើមខ្សែ	ថ្នាក់លេខ ៤
៨	លោក សោម សាញ់	ក្រមការដើមខ្សែ	ថ្នាក់លេខ ៤
៩	លោកស្រី ហែម លន	ក្រមការដើមខ្សែ	ថ្នាក់លេខ ៤
១០	លោកស្រី នួន ប៊ុនធឿន	ក្រមការដើមខ្សែ	ថ្នាក់លេខ ៤
១១	លោកស្រី សូ សារិន	ក្រមការដើមខ្សែ	ថ្នាក់លេខ ៤
១២	លោកស្រី ផន វ៉ាន់នី	ក្រមការដើមខ្សែ	ថ្នាក់លេខ ៤

១៣	លោកស្រី ជា សាមឿន	ក្រុមការដើមខ្សែ	ថ្នាក់លេខ ៤
១៤	លោកស្រី ប៊ុក សុខុន	ក្រុមការដើមខ្សែ	ថ្នាក់លេខ ៤
១៥	លោក សុខ វុឌ្ឍី	ក្រុមការដើមខ្សែ	ថ្នាក់លេខ ៤
១៦	លោក ខៀវ ច័ន្ទមុនី	ក្រុមការដើមខ្សែ	ថ្នាក់លេខ ៤
១៧	លោកស្រី លឹម ស៊ីដេពីន	ក្រុមការដើមខ្សែ	ថ្នាក់លេខ ៤
១៨	លោកស្រី ឈិន វួចម៉េង	ក្រុមការដើមខ្សែ	ថ្នាក់លេខ ៤
១៩	លោក ចេង វុត្ថា	ក្រុមការដើមខ្សែ	ថ្នាក់លេខ ៥
២០	លោកស្រី ជា វុណ្ណា	ក្រុមការដើមខ្សែ	ថ្នាក់លេខ ៥
២១	លោក ឈឹម ចាន់ណាង	ក្រុមការដើមខ្សែ	ថ្នាក់លេខ ៥
២២	លោកស្រី ប្រាក់ ម៉ាលី	ក្រុមការដើមខ្សែ	ថ្នាក់លេខ ៥
២៣	លោក ហៃ សំអុល	ក្រុមការដើមខ្សែ	ថ្នាក់លេខ ៥
២៤	លោក អ៊ុក សាអឿន	ក្រុមការដើមខ្សែ	ថ្នាក់លេខ ៥
២៥	លោក ប៉ោ ឆេង	ក្រុមការដើមខ្សែ	ថ្នាក់លេខ ៥
២៦	លោក មាស ភីរុណ	ក្រុមការដើមខ្សែ	ថ្នាក់លេខ ៥
២៧	លោកស្រី មាស តុន្នី	ក្រុមការដើមខ្សែ	ថ្នាក់លេខ ៥
២៨	លោកស្រី ប៊ុន សុភី	ក្រុមការដើមខ្សែ	ថ្នាក់លេខ ៥
២៩	លោកស្រី ស សំណាង	ក្រុមការដើមខ្សែ	ថ្នាក់លេខ ៥
៣០	លោក ប៉ាន់ ស៊ីវន	ក្រុមការដើមខ្សែ	ថ្នាក់លេខ ៥
៣១	លោក សុខ សាន្ត	ក្រុមការដើមខ្សែ	ថ្នាក់លេខ ៥
៣២	លោក ហុក ប៊ុនរ៉ង	ក្រុមការដើមខ្សែ	ថ្នាក់លេខ ៥
៣៣	លោក ខៀវ សុទ្ធ	ក្រុមការដើមខ្សែ	ថ្នាក់លេខ ៥
៣៤	លោក គួប ស្នេះ	ក្រុមការដើមខ្សែ	ថ្នាក់លេខ ៦
៣៥	លោក អ៊ុក សុផល	ក្រុមការដើមខ្សែ	ថ្នាក់លេខ ៦
៣៦	លោកស្រី ឈុន សុគន្ធ	ក្រុមការដើមខ្សែ	ថ្នាក់លេខ ៦
៣៧	លោកស្រី ម៉ម ប៊ុនថា	ក្រុមការដើមខ្សែ	ថ្នាក់លេខ ៦
៣៨	លោកស្រី ជា ចាន់ធឿន	ក្រុមការដើមខ្សែ	ថ្នាក់លេខ ៦
៣៩	លោកស្រី អ៊ុង ចាន់ធី	ក្រុមការដើមខ្សែ	ថ្នាក់លេខ ៦

5

៤០	លោកស្រី មាស ឡា	ក្រុមការដើមខ្សែ	ថ្នាក់លេខ ៦
៤១	លោក ចេង សុវណ្ណ	ក្រុមការដើមខ្សែ	ថ្នាក់លេខ ៦
៤២	លោក ជុំ លី	ក្រុមការដើមខ្សែ	ថ្នាក់លេខ ៦
៤៣	លោក មាស ហ៊ិត	ក្រុមការដើមខ្សែ	ថ្នាក់លេខ ៦
៤៤	លោក សារី ជុង	ក្រុមការដើមខ្សែ	ថ្នាក់លេខ ៧
៤៥	លោកស្រី ហង្ស ច័ន្ទម៉ូលី	ក្រុមការដើមខ្សែ	ថ្នាក់លេខ ៧
៤៦	លោក អ៊ុម ឃាងលី	ក្រុមការដើមខ្សែ	ថ្នាក់លេខ ៧
៤៧	លោក សាយ បាន	ក្រុមការដើមខ្សែ	ថ្នាក់លេខ ៧
៤៨	លោក ស្វាយ សំអុល	ក្រុមការដើមខ្សែ	ថ្នាក់លេខ ៧
៤៩	លោក ឃុត សុទ្ធី	ក្រុមការដើមខ្សែ	ថ្នាក់លេខ ៧
៥០	លោកស្រី ប៉ក់សម័យ សុរិទ្យានី	ក្រុមការដើមខ្សែ	ថ្នាក់លេខ ៨
៥១	លោក ស្វាយ ដួត	ក្រុមការដើមខ្សែ	ថ្នាក់លេខ ៨
៥២	លោក ប៊ិន សាឯម	ក្រុមការដើមខ្សែ	ថ្នាក់លេខ ៩
៥៣	លោក ប៉ុល សួលី	ក្រុមការដើមខ្សែ	ថ្នាក់លេខ ៩
៥៤	លោកស្រី ច្រឹង វណ្ណារ៉ា	ក្រុមការដើមខ្សែ	ថ្នាក់លេខ ៩
៥៥	លោកស្រី នូវ លក្ខណា	ក្រុមការដើមខ្សែ	ថ្នាក់លេខ ៩
៥៦	លោកស្រី ហង្ស បូរ៉ារី	ក្រុមការដើមខ្សែ	ថ្នាក់លេខ ៩
៥៧	លោក ពៅ ភីរ៉ា	ក្រុមការដើមខ្សែ	ថ្នាក់លេខ ៩
៥៨	លោក នួន សុគន្ធ	ក្រុមការដើមខ្សែ	ថ្នាក់លេខ ៩
៥៩	លោក មៀច ម៉ុន	ក្រុមការដើមខ្សែ	ថ្នាក់លេខ ៩
៦០	លោក សួស ប៊ុនថន	ក្រុមការដើមខ្សែ	ថ្នាក់លេខ ៩
៦១	លោកស្រី ហៅ រិទ្ធ	ក្រុមការដើមខ្សែ	ថ្នាក់លេខ ៩
៦២	លោកស្រី អ៊ឹម ចន្ទសិរី	ក្រុមការដើមខ្សែ	ថ្នាក់លេខ ៩
៦៣	លោកស្រី ឡេប ស៊ីវ៉ាតារ៉ាឡែន	ក្រុមការដើមខ្សែ	ថ្នាក់លេខ ៩
៦៤	លោក ឈឹម ចាន់ដន	ក្រុមការដើមខ្សែ	ថ្នាក់លេខ ៩
៦៥	លោកស្រី ស៊ិន ដាវី	ក្រុមការដើមខ្សែ	ថ្នាក់លេខ ៩
៦៦	លោកស្រី សូ សុខា	ក្រុមការដើមខ្សែ	ថ្នាក់លេខ ៩

៦៧	លោកស្រី គង់ បូផាណា	ក្រុមការជើមខ្សែ	ថ្នាក់លេខ ៩
៦៨	លោកស្រី ហាក់ ប៉ោលាង	ក្រុមការជើមខ្សែ	ថ្នាក់លេខ ៩
៦៩	លោក កែវ សម្បត្តិ	ក្រុមការជើមខ្សែ	ថ្នាក់លេខ ៩

មាត្រា ៣ : ត្រូវបានធ្វើសមាហរណកម្មទៅក្នុងឋានន្តរស័ក្តិ ក្រុមការ នៃក្របខ័ណ្ឌមន្ត្រីក្រុមការទីស្តីការគណៈរដ្ឋមន្ត្រី នូវមន្ត្រីរាជការស៊ីវិល ដូចមានរាយនាមខាងក្រោម÷

១	លោកស្រី ផ្លុង ធារោ	ក្រុមការ	ថ្នាក់លេខ ១
២	លោក វ៉ង់ ស៊ីវុន	ក្រុមការ	ថ្នាក់លេខ ៤
៣	លោក ដាវ យ៉ាន	ក្រុមការ	ថ្នាក់លេខ ៤
៤	លោក ឈន ឈុនថាយ	ក្រុមការ	ថ្នាក់លេខ ៤
៥	លោក ចាប សំណាង	ក្រុមការ	ថ្នាក់លេខ ៥
៦	លោក អាំ ថាំ	ក្រុមការ	ថ្នាក់លេខ ៥
៧	លោក ជ័យ ខ្លឹង	ក្រុមការ	ថ្នាក់លេខ ៦
៨	លោកស្រី ស៊ាង ស៊ីណាត	ក្រុមការ	ថ្នាក់លេខ ៦
៩	លោក តាំង ម៉េងហ៊ាង	ក្រុមការ	ថ្នាក់លេខ ៧
១០	លោក ឱម សម្បត្តិ	ក្រុមការ	ថ្នាក់លេខ ៨
១១	លោកស្រី ធី សុទ្ធារី	ក្រុមការ	ថ្នាក់លេខ ៨
១២	លោកស្រី ង៉ែត ចាក់	ក្រុមការ	ថ្នាក់លេខ ៩
១៣	លោកស្រី កៅ ស៊ីរី	ក្រុមការ	ថ្នាក់លេខ ១០
១៤	លោក ថៃ ខុនលី	ក្រុមការ	ថ្នាក់លេខ ១១
១៥	លោក នា ស៊ីថា	ក្រុមការ	ថ្នាក់លេខ ១១
១៦	លោក ឯក សារ៉ា	ក្រុមការ	ថ្នាក់លេខ ១១
១៧	លោក ខន កែវមនោ	ក្រុមការ	ថ្នាក់លេខ ១១
១៨	លោក ស៊ុន សេរីវុធ	ក្រុមការ	ថ្នាក់លេខ ១១
១៩	លោក ឡេង លាត	ក្រុមការ	ថ្នាក់លេខ ១១
២០	លោក ធុច បញ្ញសន្តិភាព	ក្រុមការ	ថ្នាក់លេខ ១១
២១	លោក ប៉ោត ចាន់ណារី	ក្រុមការ	ថ្នាក់លេខ ១២
២២	លោក ព្រុំ ចក់	ក្រុមការ	ថ្នាក់លេខ ១២

២៣	លោក ស៊ុក សំនិត	ក្រមការ	ថ្នាក់លេខ ១២
២៤	លោក ព្រួ ស៊ីថន	ក្រមការ	ថ្នាក់លេខ ១២
២៥	លោក កែវ ភក្តី	ក្រមការ	ថ្នាក់លេខ ១២
២៦	លោក ធន់ ប៊ុនធឿន	ក្រមការ	ថ្នាក់លេខ ១២
២៧	លោកស្រី ឃុន រ៉ូហ្សាលី	ក្រមការ	ថ្នាក់លេខ ១៣
២៨	លោក ផន សុភាព	ក្រមការ	ថ្នាក់លេខ ១៣
២៩	លោក គាន ឆន	ក្រមការ	ថ្នាក់លេខ ១៣
៣០	លោក ឈុន ប៊ុនគា	ក្រមការ	ថ្នាក់លេខ ១៣
៣១	លោក អ៊ឹម សូម៉ាដា	ក្រមការ	ថ្នាក់លេខ ១៣
៣២	លោកស្រី ហាស់ សុទ្ធារី	ក្រមការ	ថ្នាក់លេខ ១៣
៣៣	លោក ណុប សុធារ៉ា	ក្រមការ	ថ្នាក់លេខ ១៣
៣៤	លោក លី ដាណា	ក្រមការ	ថ្នាក់លេខ ១៣
៣៥	លោកស្រី ខូយ សិរីសោភា	ក្រមការ	ថ្នាក់លេខ ១៤
៣៦	លោក ចាន់ សុផាន់ណា	ក្រមការ	ថ្នាក់លេខ ១៤
៣៧	លោក សិទ្ធី សូណា	ក្រមការ	ថ្នាក់លេខ ១៤
៣៨	លោក ហាយ ស៊ុន	ក្រមការ	ថ្នាក់លេខ ១៤
៣៩	លោកស្រី បូ សូលីដា	ក្រមការ	ថ្នាក់លេខ ១៤
៤០	លោក ទេព កោសល្យ	ក្រមការ	ថ្នាក់លេខ ១៤
៤១	លោក អ៊ុក វឌ្ឍនា	ក្រមការ	ថ្នាក់លេខ ១៤
៤២	លោក ជុំ គីមរ៉ុង	ក្រមការ	ថ្នាក់លេខ ១៤
៤៣	លោក គង់ តុលា	ក្រមការ	ថ្នាក់លេខ ១៤
៤៤	លោក អែតដា ដូរ៉ាមី	ក្រមការ	ថ្នាក់លេខ ១៤
៤៥	លោក កើត ហ៊ន	ក្រមការ	ថ្នាក់លេខ ១៤
៤៦	លោក ស៊ាត អុល	ក្រមការ	ថ្នាក់លេខ ១៤
៤៧	លោក ទេព ផល្គុណ	ក្រមការ	ថ្នាក់លេខ ១៤
៤៨	លោកស្រី មាស មករា	ក្រមការ	ថ្នាក់លេខ ១៤

មាត្រា ៤ : រដ្ឋមន្ត្រីទទួលបន្ទុកទីស្តីការគណៈរដ្ឋមន្ត្រី រដ្ឋមន្ត្រីក្រសួងសេដ្ឋកិច្ច និងហិរញ្ញវត្ថុ រដ្ឋលេខាធិការនៃរដ្ឋលេខាធិការដ្ឋានមុខងារសាធារណៈ សហរដ្ឋមន្ត្រី រដ្ឋមន្ត្រី រដ្ឋលេខាធិការគ្រប់ក្រសួង ស្ថាប័នដែលពាក់ព័ន្ធនឹងសាមីខ្លួន ត្រូវអនុវត្តអនុក្រឹត្យនេះ អោយមានប្រសិទ្ធភាពចាប់ពីថ្ងៃចុះហត្ថលេខាតទៅ។

ធ្វើនៅរាជធានីភ្នំពេញ ថ្ងៃទី ១៥ ខែ សីហា ឆ្នាំ ២០០៥

នាយករដ្ឋមន្ត្រី

ហ៊ុន សែន

កន្លែងទទួល :

-ក្រសួងព្រះបរមរាជវាំង

-អគ្គលេខាធិការដ្ឋានព្រឹទ្ធសភា

-អគ្គលេខាធិការដ្ឋានរដ្ឋសភា

-ខុទ្ទកាល័យសម្តេចនាយករដ្ឋមន្ត្រី

-ខុទ្ទកាល័យសម្តេចនិងឯកឧត្តមឧបនាយករដ្ឋមន្ត្រី

-ដូចមាត្រា ៤

-រាជកិច្ច ✓

-ឯកសារ-កាលប្បវត្តិ.

ព្រះរាជាណាចក្រកម្ពុជា
ជាតិ សាសនា ព្រះមហាក្សត្រ

រាជរដ្ឋាភិបាលកម្ពុជា
លេខ : ៦៨១ អនក្រ.បក

អនុក្រឹត្យ
ស្តីពីការតម្លើងឋានន្តរស័ក្តិនាយទាហានជាន់ខ្ពស់

រាជរដ្ឋាភិបាល

- បានឃើញរដ្ឋធម្មនុញ្ញ នៃព្រះរាជាណាចក្រកម្ពុជា
- បានឃើញព្រះរាជក្រឹត្យ លេខ នស/រកត/០៧០៤/១២៤ ចុះថ្ងៃទី ១៥ ខែ កក្កដា ឆ្នាំ ២០០៤ ស្តីពីការតែងតាំងរាជរដ្ឋាភិបាលនៃព្រះរាជាណាចក្រកម្ពុជា
- បានឃើញព្រះរាជក្រម លេខ ០២/នស/៩៤ ចុះថ្ងៃទី ២០ ខែ កក្កដា ឆ្នាំ ១៩៩៤ ដែលប្រកាសឱ្យប្រើច្បាប់ស្តីពីការរៀបចំ និងការប្រព្រឹត្តទៅនៃគណៈរដ្ឋមន្ត្រី
- បានឃើញព្រះរាជក្រម លេខ នស/រកម/០១៩៦/០៧ ចុះថ្ងៃទី ២៤ ខែ មករា ឆ្នាំ ១៩៩៦ ដែលប្រកាសឱ្យប្រើច្បាប់ ស្តីពីការបង្កើតក្រសួងការពារជាតិ
- បានឃើញព្រះរាជក្រឹត្យ លេខ នស/រកត/០៧០១/២៣៧ ចុះថ្ងៃទី ១៨ ខែ កក្កដា ឆ្នាំ ២០០១ ស្តីពីការកែសំរួលតួនាទីភារកិច្ច និងរចនាសម្ព័ន្ធចាត់តាំងរបស់អគ្គមេបញ្ជាការដ្ឋាននៃកងយោធពលខេមរភូមិន្ទ
- បានឃើញអនុក្រឹត្យ លេខ ៦៥ អនក្រ.បក ចុះថ្ងៃទី ១៤ ខែ កញ្ញា ឆ្នាំ ២០០០ ស្តីពីការរៀបចំ និងការប្រព្រឹត្តទៅរបស់ក្រសួងការពារជាតិ
- យោងតាមតម្រូវការចាំបាច់របស់រាជរដ្ឋាភិបាលកម្ពុជា

សម្រេច

មាត្រា ១ : ត្រូវបានតម្លើងឋានន្តរស័ក្តិថ្នាក់ **ឧត្តមសេនីយ៍ឯក** ជូននាយទាហានជាន់ខ្ពស់ នៃកងយោធពលខេមរភូមិន្ទ ចំនួន ០៩ រូប ដូចមានរាយនាមខាងក្រោម :

១- វរសេនីយ៍ទោ **យូ សិរីវុឌ្ឍ** អត្តលេខ ០១៩៧០៣

២- វរសេនីយ៍ទោ **មាស ស៊ីផាន** អត្តលេខ ០១៧២៦៥

៣- វរសេនីយ៍ទោ **ឈួច ចំណាន** អត្តលេខ ០៤២៩៣៧

៤- វរសេនីយ៍ទោ **ដួង វិបុល** អត្តលេខ ០៤៣៨៣១

៥- វរសេនីយ៍ទោ **ម៉ៅ គន្ធា** អត្តលេខ ០១២៩៨៣

៦- វរសេនីយ៍ទោ **សេង ហួត** អត្តលេខ ០០៣៧៩០

៧- វរសេនីយ៍ទោ **ស្រួង ម៉ាន់ឌី** អត្តលេខ ២៣១៤៩៨

៨- វរសេនីយ៍ទោ **ហូ សិទ្ធិគុណ** អត្តលេខ ២៣២០១៣

៩- វរសេនីយ៍ទោ **សេង គុកហ៊ាង** អត្តលេខ ២៣១៧០២

មាត្រា ២ : រាល់បទប្បញ្ញត្តិទាំងឡាយណា ដែលមានខ្លឹមសារផ្ទុយនឹងអនុក្រឹត្យនេះ ត្រូវចាត់ទុកជានិរាករណ៍ ។

មាត្រា ៣ : រដ្ឋមន្ត្រីទទួលបន្ទុកទីស្តីការគណៈរដ្ឋមន្ត្រី សហរដ្ឋមន្ត្រីក្រសួងការពារជាតិ រដ្ឋមន្ត្រីក្រសួងសេដ្ឋកិច្ច និងហិរញ្ញវត្ថុ សហរដ្ឋមន្ត្រី រដ្ឋមន្ត្រី រដ្ឋលេខាធិការ គ្រប់ក្រសួង ស្ថាប័នដែលពាក់ព័ន្ធ និងសាមីខ្លួន ដូចមានចែងក្នុងមាត្រា ១ ត្រូវអនុវត្តអនុក្រឹត្យនេះ ចាប់ពីថ្ងៃចុះហត្ថលេខាតទៅ ។

រាជធានីភ្នំពេញ ថ្ងៃទី [illegible] ខែ សីហា ឆ្នាំ ២០០៥

នាយករដ្ឋមន្ត្រី

ហ៊ុន សែន

កន្លែងទទួល :

- ក្រសួងព្រះបរមរាជវាំង
- អគ្គលេខាធិការដ្ឋានព្រឹទ្ធសភា
- អគ្គលេខាធិការដ្ឋានរដ្ឋសភា
- អគ្គលេខាធិការរាជរដ្ឋាភិបាល
- ខុទ្ទកាល័យសម្តេចនាយករដ្ឋមន្ត្រី
- ខុទ្ទកាល័យសម្តេច និងឯកឧត្តមឧបនាយករដ្ឋមន្ត្រី
- ដូចមាត្រា ៣
- ឯកសារ-កាលប្បវត្តិ

ព្រះរាជាណាចក្រកម្ពុជា
ជាតិ សាសនា ព្រះមហាក្សត្រ

រាជរដ្ឋាភិបាលកម្ពុជា
លេខៈ ៦៨៧ អនក្រ.បក

អនុក្រឹត្យ
ស្តីពីការតែងតាំងមន្ត្រីរាជការ

រាជរដ្ឋាភិបាល

- បានឃើញរដ្ឋធម្មនុញ្ញ នៃព្រះរាជាណាចក្រកម្ពុជា
- បានឃើញព្រះរាជក្រឹត្យលេខ នស/រកត/០៧០៤/១២៤ ចុះថ្ងៃទី ១៥ ខែ កក្កដា ឆ្នាំ ២០០៤ ស្តីពីការតែងតាំងរាជរដ្ឋាភិបាល នៃព្រះរាជាណាចក្រកម្ពុជា
- បានឃើញព្រះរាជក្រមលេខ ០២/នស/៩៤ ចុះថ្ងៃទី ២០ ខែ កក្កដា ឆ្នាំ ១៩៩៤ ដែលប្រកាសអោយប្រើច្បាប់ស្តីពីការរៀបចំ និង ការប្រព្រឹត្តទៅនៃគណៈរដ្ឋមន្ត្រី
- បានឃើញព្រះរាជក្រមលេខ នស/រកម/០១៩៦/០៩ ចុះថ្ងៃទី ២៤ ខែ មករា ឆ្នាំ ១៩៩៦ ដែលប្រកាសអោយប្រើច្បាប់ស្តីពីការបង្កើតទីស្តីការគណៈរដ្ឋមន្ត្រី
- យោងតាមការងារចាំបាច់របស់ទីស្តីការគណៈរដ្ឋមន្ត្រី

សម្រេច

មាត្រា ១ : ត្រូវបានតែងតាំងលោក **គីម សខាត** ជាជំនួយការអមទីស្តីការគណៈរដ្ឋមន្ត្រី មានឋានៈស្មើ អគ្គនាយករង បន្ថែមលើមុខងារបច្ចុប្បន្ន ។

មាត្រា ២ : រដ្ឋមន្ត្រីទទួលបន្ទុកទីស្តីការគណៈរដ្ឋមន្ត្រី រដ្ឋមន្ត្រីក្រសួងសេដ្ឋកិច្ច និង ហិរញ្ញវត្ថុ រដ្ឋលេខាធិការនៃរដ្ឋលេខាធិការដ្ឋានមុខងារសាធារណៈ សហរដ្ឋមន្ត្រី រដ្ឋមន្ត្រី រដ្ឋលេខាធិការគ្រប់ក្រសួងស្ថាប័នពាក់ព័ន្ធ និងសាមីខ្លួន ត្រូវអនុវត្តអនុក្រឹត្យនេះ ចាប់ពីថ្ងៃចុះហត្ថលេខាតទៅ ។

រាជធានីភ្នំពេញ ថ្ងៃទី ១៥ ខែ សីហា ឆ្នាំ ២០០៥

ហ៊ុន សែន

កន្លែងទទួល
- *ក្រសួងព្រះបរមរាជវាំង*
- *អគ្គលេខាធិការដ្ឋានព្រឹទ្ធសភា*
- *អគ្គលេខាធិការដ្ឋានរដ្ឋសភា*
- *អគ្គលេខាធិការដ្ឋានរាជរដ្ឋាភិបាល*
- *ខុទ្ទកាល័យសម្តេចនាយករដ្ឋមន្ត្រី*
- *ដូចមាត្រា ២*
- *ឯកសារ_កាលប្បវត្តិ*

ព្រះរាជាណាចក្រកម្ពុជា

ជាតិ សាសនា ព្រះមហាក្សត្រ

រាជរដ្ឋាភិបាលកម្ពុជា

លេខៈ ៧៦៥ សសរ

សេចក្ដីសម្រេច

ស្ដីពី

ការអនុវត្តន៍ស្ដង់ដាសកម្មភាពកំចាត់មីនកម្ពុជា ៥ ជំពូក

រាជរដ្ឋាភិបាល

- បានឃើញរដ្ឋធម្មនុញ្ញ នៃព្រះរាជាណាចក្រកម្ពុជា
- បានឃើញព្រះរាជក្រឹត្យលេខ នស/រកត/០៧០៤/១២៤ ចុះថ្ងៃទី ១៥ ខែ កក្កដា ឆ្នាំ ២០០៤ ស្ដីពីការតែងតាំងរាជរដ្ឋាភិបាល នៃព្រះរាជាណាចក្រកម្ពុជា
- បានឃើញព្រះរាជក្រមលេខ ០២/នស/៩៤ ចុះថ្ងៃទី ២០ ខែ កក្កដា ឆ្នាំ ១៩៩៤ ដែលប្រកាសអោយប្រើច្បាប់ស្ដីពីការរៀបចំ និង ការប្រព្រឹត្តទៅនៃគណៈរដ្ឋមន្ត្រី
- បានឃើញព្រះរាជក្រឹត្យលេខ នស/រកត/០៩០០/១៦០ ចុះថ្ងៃទី ០៤ ខែ កញ្ញា ឆ្នាំ ២០០០ ស្ដីពី ការបង្កើតអាជ្ញាធរកម្ពុជា គ្រប់គ្រងសកម្មភាពកំចាត់មីន និង សង្គ្រោះជនពិការដោយសារមីន
- បានឃើញព្រះរាជក្រឹត្យលេខ នស/រកត/០៦០៥/២៦៥ ចុះថ្ងៃទី ១៣ ខែ មិថុនា ឆ្នាំ ២០០៥ ស្ដីពីវិសោធនកម្មមាត្រា ៤ មាត្រា ១០ និង មាត្រា ១៣ នៃព្រះរាជក្រឹត្យលេខ នស/រកត/០៩០០/១៦០ ចុះថ្ងៃទី ០៤ ខែ កញ្ញា ឆ្នាំ ២០០០ ស្ដីពីការបង្កើតអាជ្ញាធរកម្ពុជា គ្រប់គ្រងសកម្មភាពកំចាត់មីន និង សង្គ្រោះជនពិការដោយសារមីន
- បានឃើញព្រះរាជក្រឹត្យលេខ នស/រកត/០៦០៥/២៨៦ ចុះថ្ងៃទី ២៩ ខែ មិថុនា ឆ្នាំ ២០០៥ ស្ដីពីការតែងតាំងសមាសភាពអាជ្ញាធរកម្ពុជា គ្រប់គ្រងសកម្មភាពកំចាត់មីន និង សង្គ្រោះជនពិការដោយសារមីន
- យោងតាមតម្រូវការចាំបាច់របស់រាជរដ្ឋាភិបាល

ស ម្រេ ច

ប្រការ ១ :

ត្រូវបានដាក់អោយអនុវត្តនូវស្តង់ដាសកម្មភាពកំចាត់មីនកម្ពុជា ៥ជំពូក ដូចខាងក្រោម :

- ជំពូក ១. ការអនុវត្តស្តង់ដាសកម្មភាពកំចាត់មីនកម្ពុជា
- ជំពូក ២. ប័ណ្ណទទួលស្គាល់អង្គការប្រតិបត្តិករសកម្មភាពកំចាត់មីន និង ការផ្តល់អាជ្ញាប័ណ្ណសម្រាប់កិច្ចប្រតិបត្តិការ
- ជំពូក ៣. ការត្រួតពិនិត្យប្រតិបត្តិករដោះមីន
- ជំពូក ៤. ការរក្សាទុក ការដឹកជញ្ជូន និង ការប្រើប្រាស់គ្រឿងផ្ទុះ
- ជំពូក ៥. សេចក្តីរាយការណ៍ និង ការអង្កេតឧប្បត្តិហេតុគ្រោះថ្នាក់ក្នុងពេលដោះមីន ។

ប្រការ ២ :

គ្រប់ប្រតិបត្តិករដែលមានបំណងធ្វើសកម្មភាពបោសសំអាតមីន ក្នុងព្រះរាជាណាចក្រកម្ពុជា ត្រូវដាក់ពាក្យសុំប័ណ្ណទទួលស្គាល់ និង ចុះកិច្ចសន្យាជាមួយអគ្គលេខាធិការអាជ្ញាធរមីន ។

ប្រការ ៣ :

ប្រតិបត្តិករដោះមីនជាតិ និង អន្តរជាតិ ដែលកំពុងបើកកិច្ចប្រតិបត្តិការបោសសំអាតមីននៅកម្ពុជា ត្រូវមកបំពេញបែបបទចុះកិច្ចសន្យា ដើម្បីធ្វើនិយតកម្មជាមួយអគ្គលេខាធិការអាជ្ញាធរមីន ក្នុងរយៈពេល ៦ខែ គិតចាប់ពីថ្ងៃចេញសេចក្តីសម្រេចនេះ ។

ប្រការ ៤ :

អគ្គលេខាធិការដ្ឋានអាជ្ញាធរកម្ពុជា គ្រប់គ្រងសកម្មភាពកំចាត់មីន និង សង្គ្រោះជនពិការដោយសារមីន ត្រូវរៀបចំចងក្រងគោលការណ៍ណែនាំលំអិត ដើម្បីអនុវត្តនូវស្តង់ដាសកម្មភាពកំចាត់មីនកម្ពុជា អោយមានប្រសិទ្ធភាព ។

ប្រការ ៥ :

បទប្បញ្ញត្តិទាំងឡាយណា ដែលមានខ្លឹមសារផ្ទុយពីសេចក្តីសម្រេចនេះ ត្រូវចាត់ទុកជានិរាករណ៍ ។

ប្រការ ៦ :

រដ្ឋមន្ត្រីទទួលបន្ទុកទីស្តីការគណៈរដ្ឋមន្ត្រី សហរដ្ឋមន្ត្រីក្រសួងការពារជាតិ សហរដ្ឋមន្ត្រីក្រសួងមហាផ្ទៃ រដ្ឋមន្ត្រីក្រសួងពាណិជ្ជកម្ម រដ្ឋមន្ត្រី រដ្ឋលេខាធិការ គ្រប់ក្រសួង ស្ថាប័នដែលមានការពាក់ព័ន្ធ និង អគ្គលេខាធិការអាជ្ញាធរកម្ពុជា គ្រប់គ្រងសកម្មភាពកំចាត់មីន និង សង្គ្រោះជនពិការដោយសារមីន ត្រូវទទួលបន្ទុកអនុវត្តសេចក្តីសម្រេចនេះឱ្យមានប្រសិទ្ធភាពចាប់ពីថ្ងៃចុះហត្ថលេខាតទៅ ។

រាជធានីភ្នំពេញ ថ្ងៃទី ១០ ខែ សីហា ឆ្នាំ ២០០៥

នាយករដ្ឋមន្ត្រី

ហ៊ុន សែន

កន្លែងទទួល

- ក្រសួងព្រះបរមរាជវាំង
- អគ្គលេខាធិការដ្ឋានព្រឹទ្ធសភា
- អគ្គលេខាធិការដ្ឋានរដ្ឋសភា
- ខុទ្ទកាល័យសម្តេចនាយករដ្ឋមន្ត្រី
- ខុទ្ទកាល័យសម្តេច និង ឯកឧត្តមឧបនាយករដ្ឋមន្ត្រី
- អគ្គលេខាធិការរាជរដ្ឋាភិបាល
- ដូចប្រការ ៦
- ឯកសារ-កាលប្បវត្តិ

com2doc/BOREIY HOTEL

ព្រះរាជាណាចក្រកម្ពុជា

ជាតិ សាសនា ព្រះមហាក្សត្រ

រាជរដ្ឋាភិបាលកម្ពុជា

លេខ...៧០...សសរ

សេចក្តីសម្រេច

ស្តីពី

ការកែសម្រួលគណៈកម្មការអន្តរក្រសួងដើម្បីបន្តដោះស្រាយគោលនយោបាយ ដីធ្លីជាមួយប្រជាពលរដ្ឋ នៅបុរីវប្បធម៌-ទេសចរណ៍អង្គរសៀមរាប គ្រប់គ្រងដោយអាជ្ញាធរអប្សរា

រាជរដ្ឋាភិបាល

-បានឃើញរដ្ឋធម្មនុញ្ញនៃព្រះរាជាណាចក្រកម្ពុជា

-បានឃើញព្រះរាជក្រឹត្យលេខ នស/រកត/០៧០៤/១២៤ ចុះថ្ងៃទី ១៥ ខែ កក្កដា ឆ្នាំ ២០០៤ ស្តីពី ការតែងតាំងរាជរដ្ឋាភិបាលនៃព្រះរាជាណាចក្រកម្ពុជា

-បានឃើញព្រះរាជក្រមលេខ ០២/នស/៩៤ ចុះថ្ងៃទី ២០ ខែកក្កដា ឆ្នាំ ១៩៩៤ ដែលប្រកាសឱ្យប្រើច្បាប់ស្តីពីការរៀបចំនិងការប្រព្រឹត្តទៅនៃគណៈរដ្ឋមន្ត្រី

-បានឃើញព្រះរាជក្រឹត្យលេខ នស/រកត/០២៩៥/១២ ចុះថ្ងៃទី១៩ ខែកុម្ភៈ ឆ្នាំ ១៩៩៥ ស្តីពី ការបង្កើតអាជ្ញាធរដើម្បីការពាររមណីយដ្ឋាន និងរៀបចំតំបន់អង្គរ ហៅថា " អាជ្ញាធរអប្សរា "

-បានឃើញអនុក្រឹត្យលេខ ៧៩/អនក្រ/បក ចុះថ្ងៃទី១៣ ខែ តុលា ឆ្នាំ ១៩៩៩ ស្តីពី បុរីសណ្ឋាគារ

-បានឃើញអនុក្រឹត្យលេខ ៩៣/អនក្រ/បក ចុះថ្ងៃទី ១៨ ខែ តុលា ឆ្នាំ ១៩៩៩ ស្តីអំពីការពង្រីកផ្ទៃដីបុរីសណ្ឋាគារអង្គរសៀមរាបគ្រប់គ្រងដោយអាជ្ញាធរអប្សរា

-យោងតាមសំណើរបស់ទីស្តីការគណៈរដ្ឋមន្ត្រី និង អាជ្ញាធរអប្សរា ។

ស ម្រេ ច

ប្រការ១. – ចាត់ទុកជានិរាករណ៍ នូវសេចក្តីសម្រេចលេខ ៧១/សសរ ចុះថ្ងៃទី ១៨ ខែ តុលា ឆ្នាំ ១៩៩៩ និង សេចក្តីសម្រេចលេខ ៧៥/សសរ ចុះថ្ងៃទី ២០ ខែធ្នូ ឆ្នាំ ២០០១ ។

ប្រការ២. – បង្កើតគណៈកម្មការអន្តរក្រសួង ដើម្បីបន្តដោះស្រាយសម្របសម្រួលជាមួយប្រជាពលរដ្ឋ ដែលកាន់កាប់ដីធ្លីនៅបុរីវប្បធម៌-ទេសចរណ៍ អង្គរសៀមរាប គ្រប់គ្រងដោយអាជ្ញាធរអប្សរាដែលមានសមាសភាពដូចខាងក្រោម÷

១-ឯកឧត្តម	**ប៊ុន ណារិទ្ធ**	អគ្គនាយកអាជ្ញាធរអប្សរា	ប្រធាន
២-លោក	**សុខ លក្ខិណា**	អភិបាលរងខេត្តសៀមរាប	អនុប្រធាន
៣-ឯកឧត្តម	**ខូយ គឹមទូ**	ទីប្រឹក្សាប្រធានអាជ្ញាធរអប្សរា	អនុប្រធានអចិន្ត្រៃយ៍
៤-ឯកឧត្តម	**សួន ម៉េងគា**	អនុរដ្ឋលេខាធិការក្រសួងសេដ្ឋកិច្ច និង ហិរញ្ញវត្ថុ	សមាជិក
៥-ឯកឧត្តម	**សួន ចាន់ថន**	មេធាវីរាជរដ្ឋាភិបាល	សមាជិក
៦-ឯកឧត្តម	**ឌុច ថននិតូ**	អគ្គនាយក នៃអគ្គនាយកដ្ឋានរៀបចំដែនដីនគរូបនីយកម្ម និងសំណង់	សមាជិក

គណៈកម្មការអន្តរក្រសួងនេះត្រូវចូលរួមប្រជុំតាមការអញ្ជើញរបស់ប្រធានគណៈកម្មការ។

ប្រការ៣. – គណៈកម្មការអន្តរក្រសួងមានភារកិច្ច÷

ជំរុញការងារដោះស្រាយ បញ្ហាការកាន់កាប់ដីក្នុងទីតាំងបរិវេណបុរីវប្បធម៌-ទេសចរណ៍ ដែលកំណត់ដោយអនុក្រឹត្យលេខ ៧៩/អនក្រ បក ចុះថ្ងៃទី ១៣ ខែ តុលា ឆ្នាំ ១៩៩៥ ស្តីពីបុរីសណ្ឋាគារ និង អនុក្រឹត្យលេខ ៩៣/អនក្រ/បក ចុះថ្ងៃទី ១៨ ខែ តុលា ឆ្នាំ ១៩៩៩ ស្តីអំពីការពង្រីកផ្ទៃដីបុរីសណ្ឋាគារអង្គរសៀមរាបគ្រប់គ្រង ដោយអាជ្ញាធរអប្សរា។

ប្រការ៤. – ក្នុងទិសដៅធានាការពារផលប្រយោជន៍សាធារណៈ គណៈកម្មការអន្តរក្រសួងមានសិទ្ធិចាត់វិធានការសមស្របទាំងឡាយ ដោយយោងតាមគោលនយោបាយរបស់រាជរដ្ឋាភិបាលដើម្បីអនុវត្តអនុក្រឹត្យ និងលិខិតបទដ្ឋានផ្សេងទៀតដែលទាក់ទងការងារដោះស្រាយគោលនយោបាយដីធ្លីក្នុង បុរីវប្បធម៌ - ទេសចរណ៍ ។

ប្រការ៥. – គណៈកម្មការអន្តរក្រសួងនេះមានក្រុមការងារមួយ ដែលត្រូវបង្កើតឡើងដោយសេចក្តីសម្រេចរបស់ទីស្តីការគណៈរដ្ឋមន្ត្រី និងស្ថិតក្រោមការដឹកនាំរបស់អនុប្រធានអចិន្ត្រៃយ៍នៃគណៈកម្មការអន្តរក្រសួង ដើម្បីអនុវត្តការងារផ្ទាល់នៅមូលដ្ឋាន ។ សមាសភាពរបស់ក្រុមការងារត្រូវបានបញ្ជូនមកពីក្រសួង អង្គភាព អាជ្ញាធរ នានាដែលពាក់ពន្ធ័តាមសំណើរបស់ប្រធានគណៈកម្មការអន្តរក្រសួង។

ប្រការ៦.- បណ្ដាក្រសួង ស្ថាប័ន អង្គភាព អាជ្ញាធរដែលពាក់ពន្ធ័ ត្រូវចូលរួមសហប្រតិបត្តិការឱ្យបានពេញលេញជាមួយគណៈកម្មការអន្តរក្រសួងនេះ សំដៅឱ្យការដោះស្រាយគោលនយោបាយជាមួយប្រជាពលរដ្ឋបានទទួលលទ្ធផលវិជ្ជមានឆាប់រហ័ស ។

ប្រការ៧.- ថវិកាគោលនយោបាយសម្រាប់ចាត់ចែងសម្របសម្រួលផ្ដល់ជូនប្រជាពលរដ្ឋ ដែលត្រូវចេញពីបុរីវប្បធម៌-ទេសចរណ៍ និងបណ្ដាសោហ៊ុយចំណាយក្នុងដំណើរការដោះស្រាយដីធ្លីជាបន្ទុករបស់ អាជ្ញាធរអប្សរា ។

ប្រការ៨.- បទប្បញ្ញត្តិទាំងឡាយណាដែលផ្ទុយនឹងសេចក្ដីសម្រេចនេះ ត្រូវទុកជានិរាករណ៍ ។

ប្រការ៩.- ទីស្ដីការគណៈរដ្ឋមន្ត្រី អាជ្ញាធរអប្សរា ក្រសួងសេដ្ឋកិច្ចនិងហិរញ្ញវត្ថុ ក្រសួងរៀបចំដែនដីនគរូបនីយកម្មនិងសំណង់ ក្រុមប្រឹក្សាអ្នកច្បាប់ សាលាខេត្តសៀមរាប គ្រប់ក្រសួង-ស្ថាប័ន អង្គភាពដែលពាក់ព័ន្ធ និង សាមីជន ដូចក្នុងប្រការ២ មានភារកិច្ចអនុវត្តសេចក្ដីសម្រេចនេះឱ្យមានប្រសិទ្ធភាព ចាប់ពីថ្ងៃចុះហត្ថលេខានេះតទៅ ។

រាជធានីភ្នំពេញ ថ្ងៃទី ០២ ខែ សីហា ឆ្នាំ ២០០៥

នាយករដ្ឋមន្ត្រី

ហ៊ុន សែន

កន្លែងទទួល :

- ក្រសួងព្រះបរមរាជវាំង
- អគ្គលេខាធិការដ្ឋានព្រឹទ្ធសភា
- អគ្គលេខាធិការដ្ឋានរដ្ឋសភា
- ខុទ្ទកាល័យសម្ដេចនាយករដ្ឋមន្ត្រី
- ដូចប្រការ២ និងប្រការ៩
- រាជកិច្ច
- ឯកសារ-កាលប្បវត្តិ

ព្រះរាជាណាចក្រកម្ពុជា
ជាតិ សាសនា ព្រះមហាក្សត្រ
Kingdom of Cambodia
Nation Religion King

ក្រសួងឧស្សាហកម្ម រ៉ែ និង ថាមពល
Ministry of Industry, Mines and Energy
N° ៥៧៤ ឧរម-កឧ-ប្រក

រាជធានីភ្នំពេញ, ថ្ងៃទី ០២ ខែ សីហា ឆ្នាំ ២០០៥

ប្រកាស

រដ្ឋមន្ត្រីក្រសួងឧស្សាហកម្ម រ៉ែ និង ថាមពល

- បានឃើញរដ្ឋធម្មនុញ្ញ នៃព្រះរាជាណាចក្រកម្ពុជា ។
- បានឃើញព្រះរាជក្រឹត្យលេខ នស/ រកត / ០៧០៤/ ១២៤ ចុះថ្ងៃទី១៥ ខែកក្កដា ឆ្នាំ២០០៤ ស្តីពីការតែងតាំងរាជរដ្ឋាភិបាលកម្ពុជា ។
- បានឃើញព្រះរាជក្រមលេខ ន.ស/ រកម/ ០១៩៦/ ០៥ ចុះថ្ងៃទី២៤ ខែមករា ឆ្នាំ១៩៩៦ ដែលប្រកាសឱ្យប្រើច្បាប់ស្តីពីការបង្កើត ក្រសួងឧស្សាហកម្ម រ៉ែ និង ថាមពល ។
- បានឃើញអនុក្រឹត្យលេខ ៣៥ អនក្រ.បក ចុះថ្ងៃទី២៦ ខែមេសា ឆ្នាំ១៩៩៩ ស្តីពីការរៀបចំនិងការប្រព្រឹត្តិទៅរបស់ក្រសួងឧស្សាហកម្ម រ៉ែ និង ថាមពល ។
- បានឃើញលិខិតលេខ ១៩១៤/០៥ ត.វ.ក ចុះថ្ងៃទី១៥.០៦.២០០៥ របស់ក្រុមប្រឹក្សាអភិវឌ្ឍន៍កម្ពុជា ។
- យោងពាក្យស្នើរបស់ក្រុមហ៊ុន ខេ.អិន.ធី ប្រ៊ូវើរី ចុះថ្ងៃទី០៧.០៤.២០០៥ ។

សំរេច

ប្រការ១: អនុញ្ញាតឱ្យក្រុមហ៊ុន ខេ.អិន.ធី ប្រ៊ូវើរី (K.N.T BREWERY CO., LTD.) តំណាងដោយលោក ម៉ែន ចាន់សុខា សញ្ជាតិខ្មែរ អាយុ៥១ឆ្នាំ កាន់អត្តសញ្ញាណប័ណ្ណលេខ 010362039 ចុះថ្ងៃទី០៩.០៤.២០០២ បង្កើតរោងចក្រ "ផលិតស្រាបៀរ "ដែលមានឈ្មោះថា " ខេ.អិន.ធី ប្រ៊ូវើរី (K.N.T BREWERY) " មានទីតាំងស្ថិតនៅភូមិធន់មោង ឃុំកំពង់ថ្ម ស្រុកសន្ទុក ខេត្តកំពង់ធំ ។

៤៥ មហាវិថីព្រះនរោត្តម ខ័ណ្ឌដូនពេញ ភ្នំពេញ ទូរស័ព្ទ : (៨៥៥) ២៣.២១១១៤១ , ទូរសារ : ៨៥៥.២៣.៤២៨២៦៣
45 Preah Norodom Boulevard, Khan Daun Penh, Phnom Penh, Phone : 855.23.211141 , Fax : 855.23.428263

ប្រការ២: ក្រុមហ៊ុនត្រូវរៀបចំរោងចក្រទៅតាមប្លង់ ដែលបានតម្កល់ទុកនៅក្រសួងឧស្សាហកម្ម រ៉ែ និង ថាមពល ឱ្យបានសំរេចក្នុងរយៈពេល ៦ខែ ដោយគិតបញ្ចូលទាំងរយៈពេលសាកល្បងផង ។

ប្រការ៣: រោងចក្រនេះត្រូវបានអនុញ្ញាតឱ្យ "ផលិតស្រាបៀរ " ហើយត្រូវធ្វើរបាយការណ៍ប្រចាំខែអំពីស្ថានភាពផលិតកម្មរបស់រោងចក្រ ជូនក្រសួងឧស្សាហកម្ម រ៉ែ និង ថាមពល ។

ប្រការ៤: ក្រុមហ៊ុនត្រូវលើកបង្ហាញ "ផ្លាកឈ្មោះរោងចក្រ " របស់ខ្លួនជាអក្សរខ្មែរមានទំហំធំជាង និងនៅពីលើអក្សរផ្សេងទៀត នៅកន្លែងដែលងាយមើលឃើញនៅខាងមុខរោងចក្រ ។

ប្រការ៥: ការពង្រីកផលិតកម្ម ផ្លាស់ប្តូរមុខផលិតផល ផ្លាស់ប្តូរទីតាំងរោងចក្រ ឬ បង្កើតសាខារោងចក្រ ក្រុមហ៊ុនត្រូវសុំការអនុញ្ញាតពីក្រសួងឧស្សាហកម្ម រ៉ែ និង ថាមពល ។

ប្រការ៦: ក្រុមហ៊ុនត្រូវធានាសុវត្ថិភាពឧស្សាហកម្ម និង គុណភាពផលិតផល ព្រមទាំងត្រូវគោរពឱ្យបានម៉ឺងម៉ាត់ នូវច្បាប់និងបទប្បញ្ញត្តិនានា ដែលពាក់ព័ន្ធនឹងផលិតកម្ម អាជីវកម្មរបស់ក្រុមហ៊ុន ។

ប្រការ៧ : ក្រុមហ៊ុន ត្រូវសហការជាមួយមន្ត្រីមានសមត្ថកិច្ចនៃក្រសួងឧស្សាហកម្ម រ៉ែ និង ថាមពល ក្នុងគោលបំណងអនុវត្តប្រកាសនេះឱ្យមានប្រសិទ្ធភាព ។

ប្រការ៨: ក្នុងករណីរោងចក្រផ្អាកដំណើរការជាប់១ឆ្នាំក្នុងរយៈពេល១២ខែ ឬ ប្រព្រឹត្តល្មើសច្បាប់ ឬ ល្មើសធ្ងន់ធ្ងរនឹងប្រការណាមួយដែលបានចែងខាងលើ ប្រកាសនេះនឹងត្រូវដកហូតដោយគ្មានសំណងអ្វីឡើយ ។

ប្រការ៩: អគ្គនាយកឧស្សាហកម្ម ប្រធាននាយកដ្ឋានពាក់ព័ន្ធ ប្រធានមន្ទីរឧស្សាហកម្ម រ៉ែ និង ថាមពល ខេត្តកំពង់ធំ និងប្រធានក្រុមហ៊ុន ខេ.អិន.ធី ប្រ៊ូវើរី ត្រូវអនុវត្តប្រកាសនេះ តាមមុខការរៀង១ខ្លួន។

ប្រការ១០: ប្រកាសនេះមានអនុភាពគតិយុត្តិ ចាប់ពីថ្ងៃចុះហត្ថលេខា តទៅ ។

រដ្ឋមន្ត្រី

ស៊ុយ សែម

ចម្លងជូន :
-ទីស្តីការគណៈរដ្ឋមន្ត្រី
-រាជកិច្ច
-ក្រុមប្រឹក្សាអភិវឌ្ឍន៍កម្ពុជា
-ក្រសួងសេដ្ឋកិច្ច និង ហិរញ្ញវត្ថុ
-ក្រសួងការងារនិងបណ្តុះបណ្តាលវិជ្ជាជីវៈ
-ក្រសួងរៀបចំដែនដី នគរូបនីយកម្ម និង សំណង់
-ក្រសួងបរិស្ថាន
-ក្រសួងពាណិជ្ជកម្ម
-សាលាខេត្តកំពង់ធំ
" ដើម្បីជូនជ្រាប "
-ដូចប្រការ ៩ " ដើម្បីអនុវត្ត"
-ឯកសារ-កាលប្បវត្តិ

ព្រះរាជាណាចក្រកម្ពុជា
ជាតិ សាសនា ព្រះមហាក្សត្រ
Kingdom of Cambodia
Nation Religion King

ក្រសួងឧស្សាហកម្ម រ៉ែ និង ថាមពល
Ministry of Industry, Mines and Energy
Nº ៥៧៥ ឧរ៥.កង-ប្រក

រាជធានីភ្នំពេញ, ថ្ងៃទី ០២ ខែ សីហា ឆ្នាំ ២០០៥

ប្រកាស

រដ្ឋមន្ត្រីក្រសួងឧស្សាហកម្ម រ៉ែ និង ថាមពល

- បានឃើញរដ្ឋធម្មនុញ្ញ នៃព្រះរាជាណាចក្រកម្ពុជា ។
- បានឃើញព្រះរាជក្រឹត្យលេខ នស/ រកត / ០៧០៤/ ១២៤ ចុះថ្ងៃទី១៥ ខែកក្កដា ឆ្នាំ២០០៤ ស្តីពីការតែងតាំងរាជរដ្ឋាភិបាលកម្ពុជា ។
- បានឃើញព្រះរាជក្រមលេខ ន.ស/ រកម/ ០១៩៦/ ០៥ ចុះថ្ងៃទី២៤ ខែមករា ឆ្នាំ១៩៩៦ ដែលប្រកាសឱ្យប្រើច្បាប់ស្តីពីការបង្កើត ក្រសួងឧស្សាហកម្ម រ៉ែ និង ថាមពល ។
- បានឃើញអនុក្រឹត្យលេខ ៣៥ អនក្រ.បក ចុះថ្ងៃទី២៦ ខែមេសា ឆ្នាំ១៩៩៩ ស្តីពីការរៀបចំនិងការប្រព្រឹត្តិទៅរបស់ក្រសួងឧស្សាហកម្ម រ៉ែ និង ថាមពល ។
- បានឃើញលិខិតលេខ ៦៨០៨/០៥ គ.វ.ក ចុះថ្ងៃទី០៨.០៦.២០០៥ របស់ក្រុមប្រឹក្សាអភិវឌ្ឍន៍កម្ពុជា ។
- យោងពាក្យស្នើរបស់ក្រុមហ៊ុន អល ស៊ូបភើ អ៊ិនធើប្រាយ (ខេមបូឌា) ចុះថ្ងៃទី២៥.០៤.២០០៥ ។

សំរេច

ប្រការ១: អនុញ្ញាតឱ្យក្រុមហ៊ុន អល ស៊ូបភើ អ៊ិនធើប្រាយ (ខេមបូឌា) (All SUPER ENTERPRISE (CAMBODIA) LTD.) តំណាងដោយលោក HSU NAI-WEN សញ្ជាតិចិន (តៃវ៉ាន់) ភេទប្រុស អាយុ៤៣ឆ្នាំ កាន់លិខិតឆ្លងដែនលេខ 200118853 ចុះថ្ងៃទី២០.១១.២០០២ បង្កើតរោងចក្រ "កាត់ដេរសម្លៀកបំពាក់" ដែលមានឈ្មោះថា "អល ស៊ូបភើ អ៊ិនធើប្រាយ (ខេមបូឌា) (ALL SUPER ENTERPRISE (CAMBODIA))" មានទីតាំងស្ថិតនៅភូមិបឹងសាឡាង សង្កាត់ឫស្សីកែវ ខណ្ឌឫស្សីកែវ រាជធានីភ្នំពេញ ។

៤៥ មហាវិថីព្រះនរោត្តម ខ័ណ្ឌដូនពេញ ភ្នំពេញ ទូរស័ព្ទ : (៨៥៥) ២៣.២១១១៤១ . ទូរសារ : ៨៥៥.២៣.៤២៨២៦៣
45 Preah Norodom Boulevard, Khan Daun Penh, Phnom Penh, Phone : 855.23.211141 , Fax : 855.23.428263

ប្រការ២: ក្នុងកិច្ចដំណើរការក្រុមហ៊ុនត្រូវរៀបចំរោងចក្រទៅតាមប្លង់ ដែលបានតំកល់ទុកនៅក្រសួងឧស្សាហកម្ម រ៉ែ និង ថាមពល ។

ប្រការ៣: រោងចក្រនេះត្រូវបានអនុញ្ញាតឱ្យ "កាត់ដេរសម្លៀកបំពាក់" ហើយត្រូវធ្វើរបាយការណ៍ប្រចាំខែអំពីស្ថានភាព ផលិតកម្មរបស់រោងចក្រ ជូនក្រសួងឧស្សាហកម្ម រ៉ែ និង ថាមពល ។

ប្រការ៤: ក្រុមហ៊ុនត្រូវលើកបង្ហាញ "ផ្លាកឈ្មោះរោងចក្រ" របស់ខ្លួនជាអក្សរខ្មែរមានទំហំធំជាង និងនៅពីលើអក្សរ ផ្សេងទៀត នៅកន្លែងដែលងាយមើលឃើញនៅខាងមុខរោងចក្រ ។

ប្រការ៥: ការពង្រីកផលិតកម្ម ផ្លាស់ប្តូរមុខផលិតផល ផ្លាស់ប្តូរទីតាំងរោងចក្រ ឬ បង្កើតសាខារោងចក្រ ក្រុមហ៊ុនត្រូវ សុំការអនុញ្ញាតពីក្រសួងឧស្សាហកម្ម រ៉ែ និង ថាមពល ។

ប្រការ៦: ក្រុមហ៊ុនត្រូវធានាសុវត្ថិភាពឧស្សាហកម្ម និង គុណភាពផលិតផល ព្រមទាំងត្រូវគោរពឱ្យបានម៉ឺងម៉ាត់ នូវច្បាប់ និងបទប្បញ្ញត្តិនានា ដែលពាក់ព័ន្ធនឹងផលិតកម្ម អាជីវកម្មរបស់ក្រុមហ៊ុន ។

ប្រការ៧: ក្រុមហ៊ុន ត្រូវសហការជាមួយមន្ត្រីមានសមត្ថកិច្ចនៃក្រសួងឧស្សាហកម្ម រ៉ែ និង ថាមពល ក្នុងគោលបំណងអនុវត្ត ប្រកាសនេះឱ្យមានប្រសិទ្ធភាព ។

ប្រការ៨: ក្នុងករណីរោងចក្រផ្អាកដំណើរការជាប់១ឆ្នាំក្នុងរយៈពេល១២ខែ ឬ ប្រព្រឹត្តល្មើសច្បាប់ ឬ ល្មើសធ្ងន់ធ្ងរនឹងប្រការ ណាមួយដែលបានចែងខាងលើ ប្រកាសនេះនឹងត្រូវដកហូតដោយគ្មានសំណងអ្វីឡើយ ។

ប្រការ៩: អគ្គនាយកឧស្សាហកម្ម ប្រធាននាយកដ្ឋានពាក់ព័ន្ធ ប្រធានមន្ទីរឧស្សាហកម្ម រ៉ែ និង ថាមពល រាជធានីភ្នំពេញ និងប្រធានក្រុមហ៊ុន អល ស៊ូបភើ អ៊ិនធើប្រាយ (ខេមបូឌា) ត្រូវអនុវត្តប្រកាសនេះ តាមមុខការរៀង១ខ្លួន ។

ប្រការ១០: ប្រកាសនេះមានអនុភាពគតិយុត្តិ ចាប់ពីថ្ងៃចុះហត្ថលេខា តទៅ ។

រដ្ឋមន្ត្រី

ស៊ុយ_សែម

ចម្លងជូន :
- ទីស្តីការគណៈរដ្ឋមន្ត្រី
- រាជកិច្ច
- ក្រុមប្រឹក្សាអភិវឌ្ឍន៍កម្ពុជា
- ក្រសួងសេដ្ឋកិច្ច និង ហិរញ្ញវត្ថុ
- ក្រសួងការងារនិងបណ្តុះបណ្តាលវិជ្ជាជីវៈ
- ក្រសួងរៀបចំដែនដី នគរូបនីយកម្ម និង សំណង់
- ក្រសួងបរិស្ថាន
- ក្រសួងពាណិជ្ជកម្ម
- សាលាក្រុងភ្នំពេញ
  " ដើម្បីជូនជ្រាប "
- ដូចប្រការ ៩ " ដើម្បីអនុវត្ត"
- ឯកសារ-កាលប្បវត្តិ

ព្រះរាជាណាចក្រកម្ពុជា

ជាតិ សាសនា ព្រះមហាក្សត្រ

Kingdom of Cambodia

Nation Religion King

ក្រសួងឧស្សាហកម្ម រ៉ែ និង ថាមពល

Ministry of Industry, Mines and Energy

N°៥៧១ ឧស៤.គ១.ប្រក

រាជធានីភ្នំពេញ, ថ្ងៃទី ០២ ខែ សីហា ឆ្នាំ ២០០៥

ប្រ កា ស

រដ្ឋមន្ត្រីក្រសួងឧស្សាហកម្ម រ៉ែ និង ថាមពល

- បានឃើញរដ្ឋធម្មនុញ្ញ នៃព្រះរាជាណាចក្រកម្ពុជា ។
- បានឃើញព្រះរាជក្រឹត្យលេខ នស/ រកត / ០៧០៤/ ១២៤ ចុះថ្ងៃទី១៥ ខែកក្កដា ឆ្នាំ២០០៤ ស្តីពីការតែងតាំងរាជរដ្ឋាភិបាលកម្ពុជា ។
- បានឃើញព្រះរាជក្រមលេខ នស/រកម/ ០១៩៦/ ០៥ ចុះថ្ងៃទី២៤ ខែមករា ឆ្នាំ១៩៩៦ ដែលប្រកាសឱ្យប្រើច្បាប់ស្តីពីការបង្កើត ក្រសួងឧស្សាហកម្ម រ៉ែ និង ថាមពល ។
- បានឃើញអនុក្រឹត្យលេខ ៣៥ អនក្រ.បក ចុះថ្ងៃទី២៦ ខែមេសា ឆ្នាំ១៩៩៩ ស្តីពីការរៀបចំ និងការប្រព្រឹត្តទៅរបស់ក្រសួងឧស្សាហកម្ម រ៉ែ និង ថាមពល ។
- បានឃើញលិខិតលេខ ២១៦៨/០៥ គ.វ.ក ចុះថ្ងៃទី០១.០៧.២០០៥ របស់ក្រុមប្រឹក្សាអភិវឌ្ឍន៍កម្ពុជា ។
- យោងពាក្យស្នើរបស់ក្រុមហ៊ុន ឃីង ហ្វេសិន ហ្គាមេន ចុះថ្ងៃទី១៥.០៦.២០០៥ ។

ស ម្រេ ច

ប្រការ១: អនុញ្ញាតឱ្យក្រុមហ៊ុន ឃីង ហ្វេសិន ហ្គាមេន (KING FASHION GARMENT CO., LTD.) តំណាងដោយលោក WANG YI-MING សញ្ជាតិចិន (តៃវ៉ាន់) អាយុ៤៧ឆ្នាំ កាន់លិខិតឆ្លងដែនលេខ 200229987 ចុះថ្ងៃទី០៥.១២.២០០២ បង្កើតរោងចក្រ "កាត់ដេរសម្លៀកបំពាក់" ដែលមានឈ្មោះថា "ឃីង ហ្វេសិន ហ្គាមេន (KING FASHION GARMENT)" មានទីតាំងស្ថិតនៅ ភូមិត្រពាំងវែចេក សង្កាត់ចោមចៅ ខណ្ឌដង្កោ រាជធានីភ្នំពេញ ។

៤៥ មហាវិថីព្រះនរោត្តម ខ័ណ្ឌដូនពេញ ភ្នំពេញ ទូរស័ព្ទ : (៨៥៥) ២៣.២១១១៤១ , ទូរសារ : ៨៥៥.២៣.៤២៨២៦៣

45 Preah Norodom Boulevard, Khan Daun Penh, Phnom Penh, Phone : 855.23.211141 , Fax : 855.23.428263

ប្រការ២: ក្នុងកិច្ចដំណើរការក្រុមហ៊ុនត្រូវរៀបចំរោងចក្រទៅតាមប្លង់ ដែលបានតំកល់ទុកនៅក្រសួងឧស្សាហកម្ម រ៉ែ និង ថាមពល ។

ប្រការ៣: រោងចក្រនេះត្រូវបានអនុញ្ញាតឱ្យ "កាត់ដេរសម្លៀកបំពាក់" ហើយត្រូវធ្វើរបាយការណ៍ប្រចាំខែអំពីស្ថានភាពផលិតកម្មរបស់រោងចក្រ ជូនក្រសួងឧស្សាហកម្ម រ៉ែ និង ថាមពល ។

ប្រការ៤: ក្រុមហ៊ុនត្រូវលើកបង្ហាញ "ផ្លាកឈ្មោះរោងចក្រ" របស់ខ្លួនជាអក្សរខ្មែរមានទំហំធំជាង និងនៅពីលើអក្សរផ្សេងទៀត នៅកន្លែងដែលងាយមើលឃើញនៅខាងមុខរោងចក្រ ។

ប្រការ៥: ការពង្រីកផលិតកម្ម ផ្លាស់ប្តូរមុខផលិតផល ផ្លាស់ប្តូរទីតាំងរោងចក្រ ឬ បង្កើតសាខារោងចក្រ ក្រុមហ៊ុនត្រូវសុំការអនុញ្ញាតពីក្រសួងឧស្សាហកម្ម រ៉ែ និង ថាមពល ។

ប្រការ៦: ក្រុមហ៊ុនត្រូវធានាសុវត្ថិភាពឧស្សាហកម្ម និង គុណភាពផលិតផល ព្រមទាំងត្រូវគោរពឱ្យបានម៉ឺងម៉ាត់ នូវច្បាប់ និងបទប្បញ្ញត្តិនានា ដែលពាក់ព័ន្ធនឹងផលិតកម្ម អាជីវកម្មរបស់ក្រុមហ៊ុន ។

ប្រការ៧: ក្រុមហ៊ុន ត្រូវសហការជាមួយមន្ត្រីមានសមត្ថកិច្ចនៃក្រសួងឧស្សាហកម្ម រ៉ែ និង ថាមពល ក្នុងគោលបំណងអនុវត្តប្រកាសនេះឱ្យមានប្រសិទ្ធភាព ។

ប្រការ៨: ក្នុងករណីរោងចក្រផ្អាកដំណើរការជាប់ៗគ្នាក្នុងរយៈពេល១២ខែ ឬ ប្រព្រឹត្តល្មើសច្បាប់ ឬ ល្មើសធ្ងន់ធ្ងរនឹងប្រការណាមួយដែលបានចែងខាងលើ ប្រកាសនេះនឹងត្រូវដកហូតដោយគ្មានសំណងអ្វីឡើយ ។

ប្រការ៩: អគ្គនាយកឧស្សាហកម្ម ប្រធាននាយកដ្ឋានពាក់ព័ន្ធ ប្រធានមន្ទីរឧស្សាហកម្ម រ៉ែ និង ថាមពល រាជធានីភ្នំពេញ និងប្រធានក្រុមហ៊ុន ឃីង ហ្វេសិន ហ្គាមេន ត្រូវអនុវត្តប្រកាសនេះ តាមមុខការរៀងៗខ្លួន ។

ប្រការ១០: ប្រកាសនេះមានអនុភាពគតិយុត្តិ ចាប់ពីថ្ងៃចុះហត្ថលេខាតទៅ ។

រដ្ឋមន្ត្រី

ស៊ុយ_សែម

ចម្លងជូន :
- ទីស្តីការគណៈរដ្ឋមន្ត្រី
- រាជកិច្ច
- ក្រុមប្រឹក្សាអភិវឌ្ឍន៍កម្ពុជា
- ក្រសួងសេដ្ឋកិច្ច និង ហិរញ្ញវត្ថុ
- ក្រសួងការងារនិងបណ្តុះបណ្តាលវិជ្ជាជីវៈ
- ក្រសួងរៀបចំដែនដី នគរូបនីយកម្ម និង សំណង់
- ក្រសួងបរិស្ថាន
- ក្រសួងពាណិជ្ជកម្ម
- សាលាក្រុងភ្នំពេញ

" ដើម្បីជូនជ្រាប"

- ដូចប្រការ ៩ " ដើម្បីអនុវត្ត"
- ឯកសារ-កាលប្បវត្តិ

ព្រះរាជាណាចក្រកម្ពុជា
ជាតិ សាសនា ព្រះមហាក្សត្រ
Kingdom of Cambodia
Nation Religion King

ក្រសួងឧស្សាហកម្ម រ៉ែ និង ថាមពល
Ministry of Industry, Mines and Energy
N° ៥៧៧ ៦៨- កឧ.ប្រក.

រាជធានីភ្នំពេញ, ថ្ងៃទី ០៧ ខែ សីហា ឆ្នាំ ២០០៥

ប្រកាស

រដ្ឋមន្ត្រីក្រសួងឧស្សាហកម្ម រ៉ែ និង ថាមពល

- បានឃើញរដ្ឋធម្មនុញ្ញ នៃព្រះរាជាណាចក្រកម្ពុជា ។
- បានឃើញព្រះរាជក្រឹត្យលេខ នស/ រកត / ០៧០៤/ ១២៤ ចុះថ្ងៃទី១៥ ខែកក្កដា ឆ្នាំ២០០៤ ស្តីពីការតែងតាំងរាជរដ្ឋាភិបាលកម្ពុជា ។
- បានឃើញព្រះរាជក្រមលេខ នស/រកម/ ០១៩៦/ ០៥ ចុះថ្ងៃទី២៤ ខែមករា ឆ្នាំ១៩៩៦ ដែលប្រកាសឱ្យប្រើច្បាប់ស្តីពីការបង្កើត ក្រសួងឧស្សាហកម្ម រ៉ែ និង ថាមពល ។
- បានឃើញអនុក្រឹត្យលេខ ៣៥ អនក្រ.បក ចុះថ្ងៃទី២៦ ខែមេសា ឆ្នាំ១៩៩៩ ស្តីពីការរៀបចំ និងការប្រព្រឹត្តិទៅរបស់ក្រសួងឧស្សាហកម្ម រ៉ែ និង ថាមពល ។
- បានឃើញលិខិតលេខ ២១៦៥/០៥ គ.វ.ក ចុះថ្ងៃទី០១.០៧.២០០៥ របស់ក្រុមប្រឹក្សាអភិវឌ្ឍន៍កម្ពុជា ។
- យោងពាក្យស្នើរបស់ក្រុមហ៊ុន មេរីត ហ្គាមេន ចុះថ្ងៃទី១៥.០៦.២០០៥ ។

សម្រេច

ប្រការ១: អនុញ្ញាតឱ្យក្រុមហ៊ុន មេរីត ហ្គាមេន (MERIT GARMENT CO., LTD.) តំណាងដោយលោក TSAI CHAO-LUN សញ្ជាតិចិន(តៃវ៉ាន់) អាយុ៥៦ឆ្នាំ កាន់លិខិតឆ្លងដែនលេខ132766270 ចុះថ្ងៃទី២៨.១២.២០០១ បង្កើតរោងចក្រ“កាត់ដេរសម្លៀកបំពាក់” ដែលមានឈ្មោះថា “មេរីត ហ្គាមេន (MERIT GARMENT)” មានទីតាំងស្ថិតនៅសួនឧស្សាហកម្មវឌ្ឍនៈ អាគារ! ផ្លូវចោមចៅ ភូមិដំណាក់ធំ សង្កាត់ស្ទឹងមានជ័យ ខណ្ឌមានជ័យ រាជធានីភ្នំពេញ ។

៤៥ មហាវិថីព្រះនរោត្តម ខ័ណ្ឌដូនពេញ ភ្នំពេញ ទូរស័ព្ទ : (៨៥៥) ២៣.២១១១៤១ , ទូរសារ : ៨៥៥.២៣.៤២៨២៦៣
45 Preah Norodom Boulevard, Khan Daun Penh, Phnom Penh, Phone : 855.23.211141 , Fax : 855.23.428263

ប្រការ២: ក្នុងកិច្ចដំណើរការក្រុមហ៊ុនត្រូវរៀបចំរោងចក្រទៅតាមប្លង់ ដែលបានតំកល់ទុកនៅក្រសួងឧស្សាហកម្ម រ៉ែ និង ថាមពល ។

ប្រការ៣: រោងចក្រនេះត្រូវបានអនុញ្ញាតឱ្យ "កាត់ដេរសម្លៀកបំពាក់" ហើយត្រូវធ្វើរបាយការណ៍ប្រចាំខែអំពីស្ថានភាពផលិតកម្មរបស់រោងចក្រ ជូនក្រសួងឧស្សាហកម្ម រ៉ែ និង ថាមពល ។

ប្រការ៤: ក្រុមហ៊ុនត្រូវលើកបង្ហាញ "ផ្លាកឈ្មោះរោងចក្រ" របស់ខ្លួនជាអក្សរខ្មែរមានទំហំធំជាង និងនៅពីលើអក្សរផ្សេងទៀត នៅកន្លែងដែលងាយមើលឃើញនៅខាងមុខរោងចក្រ ។

ប្រការ៥: ការពង្រីកផលិតកម្ម ផ្លាស់ប្តូរមុខផលិតផល ផ្លាស់ប្តូរទីតាំងរោងចក្រ ឬ បង្កើតសាខារោងចក្រ ក្រុមហ៊ុនត្រូវសុំការអនុញ្ញាតពីក្រសួងឧស្សាហកម្ម រ៉ែ និង ថាមពល ។

ប្រការ៦: ក្រុមហ៊ុនត្រូវធានាសុវត្ថិភាពឧស្សាហកម្ម និង គុណភាពផលិតផល ព្រមទាំងត្រូវគោរពឱ្យបានម៉ឺងម៉ាត់ នូវច្បាប់ និងបទប្បញ្ញត្តិនានា ដែលពាក់ព័ន្ធនឹងផលិតកម្ម អាជីវកម្មរបស់ក្រុមហ៊ុន ។

ប្រការ៧: ក្រុមហ៊ុន ត្រូវសហការជាមួយមន្ត្រីមានសមត្ថកិច្ចនៃក្រសួងឧស្សាហកម្ម រ៉ែ និង ថាមពល ក្នុងគោលបំណងអនុវត្តប្រកាសនេះឱ្យមានប្រសិទ្ធភាព ។

ប្រការ៨: ក្នុងករណីរោងចក្រផ្អាកដំណើរការជាប់ៗគ្នាក្នុងរយៈពេល១២ខែ ឬ ប្រព្រឹត្តល្មើសច្បាប់ ឬ ល្មើសធ្ងន់ធ្ងរនឹងប្រការណាមួយដែលបានចែងខាងលើ ប្រកាសនេះនឹងត្រូវដកហូតដោយគ្មានសំណងអ្វីឡើយ ។

ប្រការ៩: អគ្គនាយកឧស្សាហកម្ម ប្រធាននាយកដ្ឋានពាក់ព័ន្ធ ប្រធានមន្ទីរឧស្សាហកម្ម រ៉ែ និង ថាមពល រាជធានីភ្នំពេញ និងប្រធានក្រុមហ៊ុន មេរីត ហ្គាមេន ត្រូវអនុវត្តប្រកាសនេះ តាមមុខការរៀងៗខ្លួន ។

ប្រការ១០: ប្រកាសនេះមានអនុភាពគតិយុត្តិ ចាប់ពីថ្ងៃចុះហត្ថលេខាតទៅ ។

រដ្ឋមន្ត្រី

ស៊ុយ សែម

ចម្លងជូន :
-ទីស្តីការគណៈរដ្ឋមន្ត្រី
-រាជកិច្ច
-ក្រុមប្រឹក្សាអភិវឌ្ឍន៍កម្ពុជា
-ក្រសួងសេដ្ឋកិច្ច និង ហិរញ្ញវត្ថុ
-ក្រសួងការងារនិងបណ្តុះបណ្តាលវិជ្ជាជីវៈ
-ក្រសួងរៀបចំដែនដី នគរូបនីយកម្ម និង សំណង់
-ក្រសួងបរិស្ថាន
-ក្រសួងពាណិជ្ជកម្ម
-សាលាក្រុងភ្នំពេញ
"ដើម្បីជូនជ្រាប"
-ដូចប្រការ ៩ "ដើម្បីអនុវត្ត"
-ឯកសារ-កាលប្បវត្តិ

ព្រះរាជាណាចក្រកម្ពុជា
ជាតិ សាសនា ព្រះមហាក្សត្រ
Kingdom of Cambodia
Nation Religion King

ក្រសួងឧស្សាហកម្ម រ៉ែ និង ថាមពល
Ministry of Industry, Mines and Energy
N° ៥៩៤ ឧរក.ឧ.ប្រក.

រាជធានីភ្នំពេញ, ថ្ងៃទី ១០ ខែ សីហា ឆ្នាំ ២០០៥

ប្រកាស

រដ្ឋមន្ត្រីក្រសួងឧស្សាហកម្ម រ៉ែ និង ថាមពល

- បានឃើញរដ្ឋធម្មនុញ្ញ នៃព្រះរាជាណាចក្រកម្ពុជា ។
- បានឃើញព្រះរាជក្រឹត្យលេខ នស/ រកត / ០៧០៤/ ១២៤ ចុះថ្ងៃទី១៥ ខែកក្កដា ឆ្នាំ២០០៤ ស្តីពីការតែងតាំងរាជរដ្ឋាភិបាលកម្ពុជា ។
- បានឃើញព្រះរាជក្រមលេខ នស/រកម/ ០១៩៦/ ០៥ ចុះថ្ងៃទី២៤ ខែមករា ឆ្នាំ១៩៩៦ ដែលប្រកាសឱ្យប្រើច្បាប់ស្តីពីការបង្កើត ក្រសួងឧស្សាហកម្ម រ៉ែ និង ថាមពល ។
- បានឃើញអនុក្រឹត្យលេខ ៣៥ អនក្រ.បក ចុះថ្ងៃទី២៦ ខែមេសា ឆ្នាំ១៩៩៩ ស្តីពីការរៀបចំ និងការប្រព្រឹត្តិទៅរបស់ក្រសួងឧស្សាហកម្ម រ៉ែ និង ថាមពល ។
- បានឃើញលិខិតលេខ ១៧៤០/០៥ ក.វ.ក ចុះថ្ងៃទី០៣.០៦.២០០៥ របស់ក្រុមប្រឹក្សាអភិវឌ្ឍន៍កម្ពុជា ។
- យោងពាក្យស្នើរបស់ក្រុមហ៊ុន បេសវ៉េយ អ៊ិនដាសស្ទ្រាល ចុះថ្ងៃទី២៥.០៧.២០០៥ ។

សំរេច

ប្រការ១: អនុញ្ញាតឱ្យក្រុមហ៊ុន បេសវ៉េយ អ៊ិនដាសស្ទ្រាល (BESTWAY INDUSTRIAL CO., LTD.) តំណាងដោយលោក FANG WU -LEH សញ្ជាតិចិន (តៃវ៉ាន់) អាយុ៥៤ឆ្នាំ កាន់លិខិតឆ្លងដែនលេខ M17342641 ចុះថ្ងៃទី ០៧.០៣.២០០០ បង្កើតរោងចក្រ "ផលិតកង់ និង ម៉ូតូ" ដែលមានឈ្មោះថា "បេសវ៉េយ អ៊ិនដាសស្ទ្រាល (BESTWAY INDUSTRIAL)" មានទីតាំងស្ថិតនៅ ភូមិតាពៅ ឃុំបាវិត និង ភូមិថ្នាញ ឃុំបាទី ស្រុកចន្ទ្រា ខេត្តស្វាយរៀង ។

ប្រការ២: ក្នុងកិច្ចដំណើរការ ក្រុមហ៊ុន ត្រូវរៀបចំរោងចក្រទៅតាមប្លង់ ដែលបានតំកល់ទុកនៅក្រសួងឧស្សាហកម្ម រ៉ែ និង ថាមពល ។

ប្រការ៣: រោងចក្រនេះត្រូវបានអនុញ្ញាតឱ្យ "ផលិតកង់ និង ម៉ូតូ" ហើយត្រូវធ្វើរបាយការណ៍ប្រចាំខែអំពីស្ថានភាព ផលិតកម្មរបស់រោងចក្រ ជូនក្រសួងឧស្សាហកម្ម រ៉ែ និង ថាមពល ។

ប្រការ៤: ក្រុមហ៊ុនត្រូវលើកបង្ហាញ "ផ្លាកឈ្មោះរោងចក្រ" របស់ខ្លួនជាអក្សរខ្មែរមានទំហំធំជាង និងនៅពីលើអក្សរផ្សេងទៀត នៅកន្លែងដែលងាយមើលឃើញនៅខាងមុខ រោងចក្រ ។

ប្រការ៥: ការពង្រីកផលិតកម្ម ផ្លាស់ប្តូរមុខផលិតផល ផ្លាស់ប្តូរទីតាំងរោងចក្រ ឬ បង្កើតសាខារោងចក្រ ក្រុមហ៊ុនត្រូវសុំការអនុញ្ញាតពីក្រសួងឧស្សាហកម្ម រ៉ែ និង ថាមពល ។

ប្រការ៦: ក្រុមហ៊ុនត្រូវធានាសុវត្ថិភាពឧស្សាហកម្ម និង គុណភាពផលិតផល ព្រមទាំងត្រូវគោរពឱ្យបានម៉ឺងម៉ាត់ នូវច្បាប់ និងបទប្បញ្ញត្តិនានា ដែលពាក់ព័ន្ធនឹងផលិតកម្ម អាជីវកម្មរបស់ក្រុមហ៊ុន ។

ប្រការ៧: ក្រុមហ៊ុន ត្រូវសហការជាមួយមន្ត្រីមានសមត្ថកិច្ចនៃក្រសួងឧស្សាហកម្ម រ៉ែ និង ថាមពល ក្នុងគោលបំណងអនុវត្តប្រកាសនេះឱ្យមានប្រសិទ្ធភាព ។

ប្រការ៨: ក្នុងករណីរោងចក្រ ផ្អាកដំណើរការជាប់១ឆ្នាំ ក្នុងរយៈពេល១២ខែ ឬប្រព្រឹត្តល្មើសច្បាប់ ឬ ល្មើសធ្ងន់ធ្ងរនឹងប្រការណាមួយដែលបានចែងខាងលើ ប្រកាសនេះនឹងត្រូវដកហូតដោយគ្មានសំណងអ្វីឡើយ ។

ប្រការ៩: អគ្គនាយកឧស្សាហកម្ម ប្រធាននាយកដ្ឋានពាក់ព័ន្ធ ប្រធានមន្ទីរឧស្សាហកម្ម រ៉ែ និង ថាមពល ខេត្តស្វាយរៀង និងប្រធានក្រុមហ៊ុន បេសវ៉េយ អ៊ិនដាសស្ត្រាល ត្រូវអនុវត្តប្រកាសនេះ តាមមុខការរៀងៗខ្លួន ។

ប្រការ១០: ប្រកាសនេះមានអនុភាពគតិយុត្តិ ចាប់ពីថ្ងៃចុះហត្ថលេខា តទៅ ។

រដ្ឋមន្ត្រី

ទីស្តីការគណៈរដ្ឋមន្ត្រី

ស៊ុយ-សែម

ចម្លងជូន :
- -ទីស្តីការគណៈរដ្ឋមន្ត្រី
- -រាជកិច្ច
- -ក្រុមប្រឹក្សាអភិវឌ្ឍន៍កម្ពុជា
- -ក្រសួងសេដ្ឋកិច្ច និង ហិរញ្ញវត្ថុ
- -ក្រសួងការងារនិងបណ្តុះបណ្តាលវិជ្ជាជីវៈ
- -ក្រសួងរៀបចំដែនដី នគរូបនីយកម្ម និង សំណង់
- -ក្រសួងបរិស្ថាន
- -ក្រសួងពាណិជ្ជកម្ម
- -សាលាខេត្តស្វាយរៀង

" ដើម្បីជូនជ្រាប"

- -ដូចប្រការ ៩ " ដើម្បីអនុវត្ត"
- -ឯកសារ-កាលប្បវត្តិ

ព្រះរាជាណាចក្រកម្ពុជា
ជាតិ សាសនា ព្រះមហាក្សត្រ
KINGDOM OF CAMBODIA
Nation - Religion - King

ក្រសួងពាណិជ្ជកម្ម
Ministry of Commerce

លេខ ១៦៧៦ ពណ.នគក

ភ្នំពេញថ្ងៃទី ២០ ខែកក្កដា ឆ្នាំ ២០០៥

ទេសរដ្ឋមន្ត្រី រដ្ឋមន្ត្រីក្រសួងពាណិជ្ជកម្ម

សូមបញ្ជាក់ថា :

ក្រុមហ៊ុនវិនិយោគទុនឯកជនមួយ ត្រូវបានចុះឈ្មោះក្នុងបញ្ជីពាណិជ្ជកម្ម និងទទួលស្គាល់ជានីតិបុគ្គលពេញលក្ខណៈច្បាប់ គិតចាប់ពីកាលបរិច្ឆេទនៃការចុះបញ្ជីនេះតទៅ តាមលក្ខខ័ណ្ឌដូចខាងក្រោម :

១- នាមករណ៍របស់ក្រុមហ៊ុន : **ដាយមេន សាន់**
DIAMOND SUN CO.,LTD.
អត្តលេខចុះបញ្ជីពាណិជ្ជកម្ម : Inv. 961/05P ចុះថ្ងៃទី ១៥ ខែ កក្កដា ឆ្នាំ ២០០៥
មានទ្រង់ទ្រាយជា : សហគ្រាសឯកបុគ្គលទទួលខុសត្រូវមានកំរិត
២- អភិបាលក្រុមហ៊ុន : លោកស្រី **អ៊ុក សិរីវឌ្ឍកល្យាណ**
៣- ដើមទុនក្រុមហ៊ុន : ចំនួន ៥០០.០០០ ដុល្លារអាមេរិក
៤- ទីស្នាក់ការក្រុមហ៊ុន : ផ្ទះលេខ ២៩C ផ្លូវលេខ ២៣២ សង្កាត់ផ្សារដេប៉ូទី១ ខណ្ឌទួលគោក រាជធានីភ្នំពេញ ។
៥- កម្មវត្ថុអាជីវកម្ម : - អាជីវកម្មខ្សាច់- គ្រួស
៦- ចិរវេលា : ៧០ ឆ្នាំ

ដើម្បីធ្វើប្រតិបត្តិការលើមុខជំនាញនីមួយៗ ក្រុមហ៊ុនត្រូវសុំការអនុញ្ញាតជាមុនពីក្រសួង ឬ ស្ថាប័ន ដែលគ្រប់គ្រងមុខជំនាញទាំងនោះ និងសុំការអនុញ្ញាតបើកទីតាំងទីស្នាក់ការរបស់ក្រុមហ៊ុន ពីអាជ្ញាធរដែនដី ។

អ្នកទទួលខុសត្រូវនៃក្រុមហ៊ុន ត្រូវអនុវត្តសមស្របទៅតាមច្បាប់ជាធរមាន ។

ជ.ទេសរដ្ឋមន្ត្រី
រដ្ឋមន្ត្រីក្រសួងពាណិជ្ជកម្ម

គឹម_ស៊ីថន

ចំលងជូន

- ក្រុមប្រឹក្សាអភិវឌ្ឍន៍កម្ពុជា
- ក្រសួងសង្គមកិច្ច អតីតយុទ្ធជន និងយុវនីតិសម្បទា
- ក្រសួង ការងារ និង បណ្តុះបណ្តាលវិជ្ជាជីវៈ
- ក្រសួងសេដ្ឋកិច្ច និងហិរញ្ញវត្ថុ-ក្រសួងបរិស្ថាន
- ក្រសួងឧស្សាហកម្ម រ៉ែ និងថាមពល
- អគ្គនាយកដ្ឋានរាជកិច្ច និងសេវាកុំព្យូទ័រ
- សាលាក្រុងភ្នំពេញ-មន្ទីរពាណិជ្ជកម្មរាជធានីភ្នំពេញ "មុខការ"
- ឯកសារ -កាលប្បវត្តិ

ព្រះរាជាណាចក្រកម្ពុជា
ជាតិ សាសនា ព្រះមហាក្សត្រ
KINGDOM OF CAMBODIA
Nation - Religion - King

ក្រសួងពាណិជ្ជកម្ម
Ministry of Commerce
លេខ ១៤៨១ ពណ.នគក

ភ្នំពេញថ្ងៃទី ២០ ខែកក្កដាឆ្នាំ ២០០៥

សេចក្តីសម្រេច រដ្ឋមន្ត្រីក្រសួងពាណិជ្ជកម្ម

សូមបញ្ជាក់ថា :

ក្រុមហ៊ុនពាណិជ្ជកម្មឯកជនមួយ ត្រូវបានចុះឈ្មោះក្នុងបញ្ជីពាណិជ្ជកម្ម និងទទួលស្គាល់ជានីតិបុគ្គលពេញលក្ខណៈច្បាប់ គិតចាប់ពីកាលបរិច្ឆេទនៃការចុះបញ្ជីនេះតទៅ តាមលក្ខខ័ណ្ឌដូចខាងក្រោម :

១- នាមករណ៍របស់ក្រុមហ៊ុន : **ថេកឃីង សូអីង ម៉ាស៊ីន**

TAKING SEWING MACHINE Co.,Ltd.

អត្តលេខចុះបញ្ជីពាណិជ្ជកម្ម : Co. 7889 /05P ចុះថ្ងៃទី ១៨ ខែ កក្កដា ឆ្នាំ ២០០៥

មានទ្រង់ទ្រាយជា : ក្រុមហ៊ុនឯកជនទទួលខុសត្រូវមានកំរិត

២- អភិបាលក្រុមហ៊ុន : លោក **អ៊ឹង វណ្ណារិទ្ធិ** ប្រធានក្រុមប្រឹក្សាភិបាល

លោកស្រី **ចុង ហ៊ុយស៊ាង** អភិបាល

៣- ដើមទុនក្រុមហ៊ុន : ចំនួន ២០.០០០.០០០ រៀល

៤- ទីស្នាក់ការក្រុមហ៊ុន : ផ្ទះលេខ ២១ Eo ផ្លូវលេខ ១៣៨ សង្កាត់ផ្សារដេប៉ូទី២ ខណ្ឌទួលគោក រាជធានីភ្នំពេញ

៥- កម្មវត្ថុអាជីវកម្ម :
-ពាណិជ្ជកម្ម : ទិញ លក់ ផ្លាស់ប្តូរទំនិញ នីហរ័ណ អាហរ័ណទំនិញគ្រប់ប្រភេទ នាំចូលឱសថ សំភារៈបរិក្ខារពេទ្យគ្រប់ប្រភេទ
-ការជួលដាក់ឃ្លាំងនូវផលិតផល ទំនិញគ្រប់ប្រភេទ-ការជួសជុលសំភារៈ ទំនិញគ្រប់ប្រភេទ
-ទិញ លក់ ជួល បញ្ចាំមូលនីធិពាណិជ្ជកម្ម-ទិញ លក់ ជួល ដីធ្លី ផ្ទះសំបែង
-ប្តូរប្រាក់ ផលិត ទិញ លក់ គ្រឿងអលង្ការ
-មន្ទីរពេទ្យពិគ្រោះព្យាបាលជំងឺ
-បើកសាលារៀន
-សេវាយកកំរៃជើងសារ -ភ្នាក់ងារពាណិជ្ជកម្ម -តំណាងពាណិជ្ជកម្ម
-សេវាពិគ្រោះយោបល់លើផ្នែកហិរញ្ញវត្ថុ ពាណិជ្ជកម្ម
-សេវារកការងារជូនអតិថិជនធ្វើក្នុងនិងក្រៅប្រទេស
-សេវាផ្សាយពាណិជ្ជកម្ម
-បោះពុម្ពផ្សាយ
-ផលិតខ្សែភាពយន្ត វីដេអូ CD
-ដឹកជញ្ជូន : ផ្លូវទឹក ផ្លូវគោក ផ្លូវអាកាស -សេវាបញ្ជូន និងចែកចាយទំនិញ

-សាងសង់ ជួសជុល អាគារ ស្ពាន ផ្លូវ

-ទេសចរណ៍ : សណ្ឋាគារ ភោជនីយដ្ឋាន មជ្ឈមណ្ឌលកំសាន្ត

-វិនិយោគលើវិស័យកសិកម្ម : ដាំដំណាំ ចិញ្ចឹមសត្វ

-វិនិយោគលើវិស័យឧស្សាហកម្ម : រោងចក្រ សិប្បកម្ម

៦- ថិរវេលា : ៩៩ ឆ្នាំ

ដើម្បីធ្វើប្រតិបត្តិការលើមុខជំនាញនីមួយៗ ក្រុមហ៊ុនត្រូវសុំការអនុញ្ញាតជាមុនពីក្រសួង ឬ ស្ថាប័ន ដែលគ្រប់គ្រងមុខជំនាញទាំងនោះ និងសុំការអនុញ្ញាតបើកទីតាំងទីស្នាក់ការរបស់ក្រុមហ៊ុន ពីអាជ្ញាធរដែនដី ។

អ្នកទទួលខុសត្រូវនៃក្រុមហ៊ុន ត្រូវអនុវត្តសមស្របទៅតាមច្បាប់ជាធរមាន ។

ជ.ទេសរដ្ឋមន្ត្រី

រដ្ឋមន្ត្រីក្រសួងពាណិជ្ជកម្ម

ហត្ថលេខា

ឃឹម_ស៊ីថន

ចំលងជូន

- ក្រុមប្រឹក្សាអភិវឌ្ឍន៍កម្ពុជា
- ក្រសួងសង្គមកិច្ច អតីតយុទ្ធជន និងយុវនីតិសម្បទា
- ក្រសួង ការងារ និង បណ្តុះបណ្តាលវិជ្ជាជីវៈ
- ក្រសួងសេដ្ឋកិច្ច និងហិរញ្ញវត្ថុ
- ក្រសួងសុខាភិបាល
- ក្រសួងទេសចរណ៍
- ក្រសួងពត៌មាន
- ធនាគារជាតិនៃកម្ពុជា
- ក្រសួងអប់រំយុវជន និងកីឡា
- ក្រសួងវប្បធម៌ និងវិចិត្រសិល្បៈ
- ក្រសួងសាធារណការ និងដឹកជញ្ជូន
- ក្រសួងរៀបចំដែនដី នគរូបនីយកម្ម និងសំណង់
- រដ្ឋលេខាធិការដ្ឋានអាកាសចរស៊ីវិល
- ក្រសួងកសិកម្ម រុក្ខា ប្រម៉ាញ់ និងនេសាទ
- ក្រសួងឧស្សាហកម្ម រ៉ែ និងថាមពល
- អគ្គនាយកដ្ឋានរាជកិច្ច និងសេវាកុំព្យូទ័រ
- សាលាក្រុងភ្នំពេញ
- មន្ទីរពាណិជ្ជកម្មរាជធានីភ្នំពេញ "មុខការ"
- ឯកសារ -កាលប្បវត្តិ

ព្រះរាជាណាចក្រកម្ពុជា
ជាតិ សាសនា ព្រះមហាក្សត្រ
KINGDOM OF CAMBODIA
Nation - Religion - King

ក្រសួងពាណិជ្ជកម្ម
Ministry of Commerce
លេខ ១៦៤៧ ពណ.នគក/

ភ្នំពេញថ្ងៃទី ២០ ខែកក្កដាឆ្នាំ ២០០៥

ទេសរដ្ឋមន្ត្រី រដ្ឋមន្ត្រីក្រសួងពាណិជ្ជកម្ម

សូមបញ្ជាក់ថា :

ក្រុមហ៊ុនពាណិជ្ជកម្មឯកជនមួយ ត្រូវបានចុះឈ្មោះក្នុងបញ្ជីពាណិជ្ជកម្ម និងទទួលស្គាល់ជានីតិបុគ្គលពេញលក្ខណៈច្បាប់ គិតចាប់ពីកាលបរិច្ឆេទនៃការចុះបញ្ជីនេះតទៅ តាមលក្ខខ័ណ្ឌដូចខាងក្រោម :

១- នាមករណ៍របស់ក្រុមហ៊ុន : **អាឡាដាំង កាហ្វេ**
ALADDIN CAFE Ltd

អត្តលេខចុះបញ្ជីពាណិជ្ជកម្ម : Co. 7885/05P ចុះថ្ងៃទី ១៨ ខែ កក្កដា ឆ្នាំ ២០០៥

មានទ្រង់ទ្រាយជា : សហគ្រាសឯកបុគ្គលទទួលខុសត្រូវមានកំរិត

២- អភិបាលក្រុមហ៊ុន : លោកស្រី **ហេង សុគារី**

៣- ដើមទុនក្រុមហ៊ុន : ចំនួន ២០.០០០.០០០ រៀល

៤- ទីស្នាក់ការក្រុមហ៊ុន : ផ្ទះលេខ ១៧៨ វិថីហ្វូណងដឺហ្គោល សង្កាត់អូរឫស្សីទី ៤ ខណ្ឌ ៧មករា រាជធានីភ្នំពេញ ។

៥- កម្មវត្ថុអាជីវកម្ម :
-ពាណិជ្ជកម្ម : ទិញ លក់ ផ្លាស់ប្តូរទំនិញ នីហរ័ណ អាហរ័ណទំនិញ
-នាំចូលឱសថ សំភារៈបរិក្ខារពេទ្យគ្រប់ប្រភេទ
-ការជួលដាក់ឃ្លាំងនូវផលិតផល ទំនិញគ្រប់ប្រភេទ-ការជួសជុលសំភារៈទំនិញគ្រប់ប្រភេទ
-ទិញ លក់ ជួល បញ្ចាំមូលនិធិពាណិជ្ជកម្ម -ទិញ លក់ ជួល ដីធ្លី ផ្ទះសំបែង
-ប្តូរប្រាក់ ផលិត ទិញ លក់ គ្រឿងអលង្ការ
-មន្ទីរពេទ្យពិគ្រោះព្យាបាលជំងឺ
-បើកសាលារៀន
-សេវាយកកំរៃជើងសារ -ភ្នាក់ងារពាណិជ្ជកម្ម -តំណាងពាណិជ្ជកម្ម
-សេវាពិគ្រោះយោបល់លើផ្នែកហិរញ្ញវត្ថុ ពាណិជ្ជកម្ម
-សេវារកការងារជូនអតិថិជនធ្វើក្នុងនិងក្រៅប្រទេស
-សេវាផ្សាយពាណិជ្ជកម្ម
-បោះពុម្ពផ្សាយ
-ផលិតខ្សែភាពយន្ត វីដេអូ ...
-ដឹកជញ្ជូន : ផ្លូវទឹក ផ្លូវគោក ផ្លូវអាកាស ...ជញ្ជូនទំនិញ...ចាយទំនិញ
-សាងសង់ ជួសជុល អាគារ ...

-ទេសចរណ៍ : សណ្ឋាគារ ភោជនីយដ្ឋាន មជ្ឈមណ្ឌលកំសាន្ត

-វិនិយោគលើវិស័យកសិកម្ម : ដាំដំណាំ ចិញ្ចឹមសត្វ

-វិនិយោគលើវិស័យឧស្សាហកម្ម : រោងចក្រ សិប្បកម្ម

៦- ចិរវេលា : ៩៩ ឆ្នាំ

ដើម្បីធ្វើប្រតិបត្តិការលើមុខជំនាញនីមួយៗ ក្រុមហ៊ុនត្រូវសុំការអនុញ្ញាតជាមុនពីក្រសួង ឬ ស្ថាប័ន ដែលគ្រប់គ្រងមុខជំនាញទាំងនោះ និងសុំការអនុញ្ញាតបើកទីតាំងទីស្នាក់ការរបស់ក្រុមហ៊ុន ពីអាជ្ញាធរដែនដី ។

អ្នកទទួលខុសត្រូវនៃក្រុមហ៊ុន ត្រូវអនុវត្តសមស្របទៅតាមច្បាប់ជាធរមាន ។

ជ.ទេសរដ្ឋមន្ត្រី

រដ្ឋមន្ត្រីក្រសួងពាណិជ្ជកម្ម

រដ្ឋមន្ត្រី

កឹម_ស៊ីថន

ចំលងជូន

- ក្រុមប្រឹក្សាអភិវឌ្ឍន៍កម្ពុជា
-ក្រសួងការងារ និង បណ្តុះបណ្តាលវិជ្ជាជីវៈ
- ក្រសួងសង្គមកិច្ច អតីតយុទ្ធជន និងយុវនីតិសម្បទា
- ក្រសួងសេដ្ឋកិច្ច និងហិរញ្ញវត្ថុ
- ក្រសួងសុខាភិបាល
- ក្រសួងទេសចរណ៍
- ក្រសួងពត៌មាន
- ធនាគារជាតិនៃកម្ពុជា
- ក្រសួងអប់រំយុវជន និងកីឡា
- ក្រសួងវប្បធម៌ និងវិចិត្រសិល្បៈ
- ក្រសួងសាធារណការ និងដឹកជញ្ជូន
- ក្រសួងរៀបចំដែនដី នគរូបនីយកម្ម និងសំណង់
- រដ្ឋលេខាធិការដ្ឋានអាកាសចរស៊ីវិល
- ក្រសួងកសិកម្ម រុក្ខា ប្រម៉ាញ់ និងនេសាទ
- ក្រសួងឧស្សាហកម្ម រ៉ែ និងថាមពល
-អគ្គនាយកដ្ឋានរាជកិច្ច និង សេវាកុំព្យូទ័រ
- សាលាក្រុងភ្នំពេញ
- មន្ទីរពាណិជ្ជកម្មរាជធានីភ្នំពេញ "មុខការ"
- ឯកសារ -កាលប្បវត្តិ

ព្រះរាជាណាចក្រកម្ពុជា
ជាតិ សាសនា ព្រះមហាក្សត្រ
KINGDOM OF CAMBODIA
Nation - Religion - King

ក្រសួងពាណិជ្ជកម្ម
Ministry of Commerce
លេខ ១៦៤៣ ពណ.នគក

ភ្នំពេញថ្ងៃទី ២០ ខែកក្កដាឆ្នាំ ២០០៥

ទេសរដ្ឋមន្ត្រី រដ្ឋមន្ត្រីក្រសួងពាណិជ្ជកម្ម

សូមបញ្ជាក់ថា :

ក្រុមហ៊ុនពាណិជ្ជកម្មឯកជនមួយ ត្រូវបានចុះឈ្មោះក្នុងបញ្ជីពាណិជ្ជកម្ម និងទទួលស្គាល់ជានីតិបុគ្គលពេញលក្ខណៈច្បាប់ គិតចាប់ពីកាលបរិច្ឆេទនៃការចុះបញ្ជីនេះតទៅ តាមលក្ខខ័ណ្ឌដូចខាងក្រោម :

១- នាមករណ៍របស់ក្រុមហ៊ុន : (ខេមបូឌា) ប៊ីហ្សូនេស អប់ភើឈ្យូនីធី អ៊ិនវេសមេន គ្រុប
(CAMBODIA) BUSINESS OPPORTUNITY INVESTMENT GROUP Co.,L

អត្តលេខចុះបញ្ជីពាណិជ្ជកម្ម : Co. 7886/05P ចុះថ្ងៃទី ១៨ ខែ កក្កដា ឆ្នាំ ២០០៥

មានទ្រង់ទ្រាយជា : ក្រុមហ៊ុនឯកជនទទួលខុសត្រូវមានកំរិត

២- អភិបាលក្រុមហ៊ុន : លោក LEE SOO HO ប្រធានក្រុមប្រឹក្សាភិបាល
លោក គួច មុន្នីសារ៉ាវុធ អភិបាល

៣- ដើមទុនក្រុមហ៊ុន : ចំនួន ២០.០០០.០០០ រៀល

៤- ទីស្នាក់ការក្រុមហ៊ុន : ផ្ទះលេខ ២៥៥អឺ២ មហាវិថីម៉ៅសេទុង សង្កាត់ ទន្លេបាសាក់ ខណ្ឌចំការមន រាជធានីភ្នំពេញ។

៥- កម្មវត្ថុអាជីវកម្ម : -ពាណិជ្ជកម្ម : ទិញ លក់ ផ្លាស់ប្តូរទំនិញ នីហរ័ណ អាហរ័ណទំនិញ គ្រប់ប្រភេទ
-នាំចូលឱសថ សំភារៈបរិក្ខារពេទ្យគ្រប់ប្រភេទ
-ការជួលដាក់ឃ្លាំងទុកផលិតផល ទំនិញគ្រប់ប្រភេទ-ការជួសជុលសំភារៈទំនិញគ្រប់ប្រភេទ
-ទិញ លក់ ជួល បញ្ចាំមូលនិធិពាណិជ្ជកម្ម -ទិញ លក់ ជួល ដីធ្លី ផ្ទះសំបែង
-ប្តូរប្រាក់ ផលិត ទិញ លក់ គ្រឿងអលង្ការ
-មន្ទីរពេទ្យពិគ្រោះព្យាបាលជំងឺ
-បើកសាលារៀន
-សេវាយកកំរៃជើងសារ -ភ្នាក់ងារពាណិជ្ជកម្ម -តំណាងពាណិជ្ជកម្ម
-សេវាពិគ្រោះយោបល់លើផ្នែកហិរញ្ញវត្ថុ ពាណិជ្ជកម្ម
-សេវារកការងារជូនអតិថិជនក្នុងនិងក្រៅប្រទេស
-សេវាផ្សាយពាណិជ្ជកម្ម
-បោះពុម្ពផ្សាយ
-ផលិតខ្សែភាពយន្ត វីដេអូ
-ដឹកជញ្ជូន : ផ្លូវទឹក ផ្លូវគោក ផ្លូវអាកាស -សេវាចំរើកនិងចែកចាយទំនិញ
-សាងសង់ ជួសជុល អាគារ ស្ពាន ថ្នល់

-ទេសចរណ៍ : សណ្ឋាគារ ភោជនីយដ្ឋាន មជ្ឈមណ្ឌលកំសាន្ត

-វិនិយោគលើវិស័យកសិកម្ម : ដាំដំណាំ ចិញ្ចឹមសត្វ

-វិនិយោគលើវិស័យឧស្សាហកម្ម : រោងចក្រ សិប្បកម្ម

៦- ចិរវេលា : ៩៩ ឆ្នាំ

ដើម្បីធ្វើប្រតិបត្តិការលើមុខជំនាញនីមួយៗ ក្រុមហ៊ុនត្រូវសុំការអនុញ្ញាតជាមុនពីក្រសួង ឬ ស្ថាប័ន ដែលគ្រប់គ្រងមុខជំនាញទាំងនោះ និងសុំការអនុញ្ញាតបើកទីតាំងទីស្នាក់ការរបស់ក្រុមហ៊ុន ពីអាជ្ញាធរដែនដី ។

អ្នកទទួលខុសត្រូវនៃក្រុមហ៊ុន ត្រូវអនុវត្តសមស្របទៅតាមច្បាប់ជាធរមាន ។

ជ.ទេសរដ្ឋមន្ត្រី

រដ្ឋមន្ត្រីក្រសួងពាណិជ្ជកម្ម

រដ្ឋមន្ត្រីស្តីទី

គឹម_ស៊ីថន

ចំលងជូន

- ក្រុមប្រឹក្សាអភិវឌ្ឍន៍កម្ពុជា
- ក្រសួងការងារ និង បណ្តុះបណ្តាលវិជ្ជាជីវៈ
- ក្រសួងសង្គមកិច្ច អតីតយុទ្ធជន និងយុវនីតិសម្បទា
- ក្រសួងសេដ្ឋកិច្ច និងហិរញ្ញវត្ថុ
- ក្រសួងសុខាភិបាល
- ក្រសួងទេសចរណ៍
- ក្រសួងពត៌មាន
- ធនាគារជាតិនៃកម្ពុជា
- ក្រសួងអប់រំយុវជន និង កីឡា
- ក្រសួងវប្បធម៌ និងវិចិត្រសិល្បៈ
- ក្រសួងសាធារណការ និងដឹកជញ្ជូន
- ក្រសួងរៀបចំដែនដី នគរូបនីយកម្ម និងសំណង់
- រដ្ឋលេខាធិការដ្ឋានអាកាសចរស៊ីវិល
- ក្រសួងកសិកម្ម រុក្ខា ប្រមាញ់ និងនេសាទ
- ក្រសួងឧស្សាហកម្ម រ៉ែ និងថាមពល
- អគ្គនាយកដ្ឋានរាជកិច្ច និងសេវាកុំព្យូទ័រ
- សាលាក្រុងភ្នំពេញ
- មន្ទីរពាណិជ្ជកម្មរាជធានីភ្នំពេញ "មុខការ"
- ឯកសារ -កាលប្បវត្តិ

ព្រះរាជាណាចក្រកម្ពុជា
ជាតិ សាសនា ព្រះមហាក្សត្រ
KINGDOM OF CAMBODIA
Nation - Religion - King

ក្រសួងពាណិជ្ជកម្ម
Ministry of Commerce
លេខ ១៦៤៥ ពណ.នគក

ភ្នំពេញថ្ងៃទី ២០ ខែកក្កដា ឆ្នាំ ២០០៥

ទេសរដ្ឋមន្ត្រី រដ្ឋមន្ត្រីក្រសួងពាណិជ្ជកម្ម

សូមបញ្ជាក់ថា :

ក្រុមហ៊ុនវិនិយោគទុនឯកជនមួយ ត្រូវបានចុះឈ្មោះក្នុងបញ្ជីពាណិជ្ជកម្ម និងទទួលស្គាល់ជានីតិបុគ្គលពេញលក្ខណៈច្បាប់ គិតចាប់ពីកាលបរិច្ឆេទនៃការចុះបញ្ជីនេះតទៅ តាមលក្ខណ៍ដូចខាងក្រោម :

១- នាមករណ៍របស់ក្រុមហ៊ុន : **ប្លូមថែម អ៊ីមប្រូយឌើរី ភីធីអ៊ី អិលធីឌី**
BLOOMTIME EMBROIDERY PTE LTD

អត្តលេខចុះបញ្ជីពាណិជ្ជកម្ម : Inv. 955/05E ចុះថ្ងៃទី ០១ ខែ កក្កដា ឆ្នាំ ២០០៥

មានទ្រង់ទ្រាយជា : ក្រុមហ៊ុនឯកជនទទួលខុសត្រូវមានកំរិត

២- អភិបាលក្រុមហ៊ុន : លោក TAN SWEE HIEN "តតិយជន" ប្រធានក្រុមប្រឹក្សាភិបាល
លោក ANG BOON CHEOW, EDWARD "តតិយជន" អភិបាល

៣- ដើមទុនក្រុមហ៊ុន : ចំនួន ១.០០០.០០០ ដុល្លារអាមេរិក

៤- ទីស្នាក់ការក្រុមហ៊ុន : ផ្លូវចោមចៅ ភូមិត្រពាំងថ្លឹង សង្កាត់ចោមចៅ ខណ្ឌដង្កោ រាជធានីភ្នំពេញ ។

៥- កម្មវត្ថុអាជីវកម្ម : - រោងចក្រកាត់ដេរសំលៀកបំពាក់

៦- ចិរវេលា : ៧០ ឆ្នាំ

ដើម្បីធ្វើប្រតិបត្តិការលើមុខជំនាញនីមួយៗ ក្រុមហ៊ុនត្រូវសុំការអនុញ្ញាតជាមុនពីក្រសួង ឬ ស្ថាប័ន ដែលគ្រប់គ្រងមុខជំនាញទាំងនោះ និងសុំការអនុញ្ញាតបើកទីតាំងទីស្នាក់ការរបស់ក្រុមហ៊ុន ពីអាជ្ញាធរដែនដី ។

អ្នកទទួលខុសត្រូវនៃក្រុមហ៊ុន ត្រូវអនុវត្តសមស្របទៅតាមច្បាប់ជាធរមាន ។

ឧ.ទេសរដ្ឋមន្ត្រី
រដ្ឋមន្ត្រីក្រសួងពាណិជ្ជកម្ម

ចឹម_ស៊ីថន

ចំលងជូន

- ក្រុមប្រឹក្សាអភិវឌ្ឍន៍កម្ពុជា
- ក្រសួងសង្គមកិច្ច អតីតយុទ្ធជន និងយុវនីតិសម្បទា
- ក្រសួង ការងារ និង បណ្តុះបណ្តាលវិជ្ជាជីវៈ
- ក្រសួងសេដ្ឋកិច្ច និងហិរញ្ញវត្ថុ-ក្រសួងបរិស្ថាន
- ក្រសួងឧស្សាហកម្ម រ៉ែ និងថាមពល
- អគ្គនាយកដ្ឋានរាជកិច្ច និងសេវាកុំព្យូទ័រ
- សាលាក្រុងភ្នំពេញ-មន្ទីរពាណិជ្ជកម្មរាជធានីភ្នំពេញ "មុខការ"
- ឯកសារ -កាលប្បវត្តិ

ក្រសួងពាណិជ្ជកម្ម
Ministry of Commerce
លេខ ៧៦៩៥ ពណ.នគក

ព្រះរាជាណាចក្រកម្ពុជា
ជាតិ សាសនា ព្រះមហាក្សត្រ
KINGDOM OF CAMBODIA
Nation - Religion - King

ភ្នំពេញថ្ងៃទី ២១ ខែកក្កដាឆ្នាំ ២០០៥

ទេសរដ្ឋមន្ត្រី រដ្ឋមន្ត្រីក្រសួងពាណិជ្ជកម្ម

សូមបញ្ជាក់ថា :

ក្រុមហ៊ុនពាណិជ្ជកម្មឯកជនមួយ ត្រូវបានចុះឈ្មោះក្នុងបញ្ជីពាណិជ្ជកម្ម និងទទួលស្គាល់ជានីតិបុគ្គលពេញលក្ខណៈច្បាប់ គិតចាប់ពីកាលបរិច្ឆេទនៃការចុះបញ្ជីនេះតទៅ តាមលក្ខខ័ណ្ឌដូចខាងក្រោម :

១- នាមករណ៍របស់ក្រុមហ៊ុន : **កំពត ផត**

KAMPOT PORT Co.,Ltd.

អត្តលេខចុះបញ្ជីពាណិជ្ជកម្ម : Co. 7900/05P ចុះថ្ងៃទី ២០ ខែ កក្កដា ឆ្នាំ ២០០៥

មានទ្រង់ទ្រាយជា : ក្រុមហ៊ុនឯកជនទទួលខុសត្រូវមានកំរិត

២- អភិបាលក្រុមហ៊ុន : លោក **ទិញ ធឿរ** ប្រធានក្រុមប្រឹក្សាភិបាល

លោក **លី គៀនសេខ** អភិបាល

៣- ដើមទុនក្រុមហ៊ុន : ចំនួន ២០.០០០.០០០ រៀល

៤- ទីស្នាក់ការក្រុមហ៊ុន : ឃុំកោះតូច ស្រុកកំពត ខេត្តកំពត។

៥- កម្មវត្ថុអាជីវកម្ម : -ពាណិជ្ជកម្ម : ទិញ លក់ ផ្លាស់ប្តូរទំនិញ នីហរ័ណ អាហរ័ណទំនិញ គ្រប់ប្រភេទ

-នាំចូលឱសថ សំភារៈបរិក្ខារពេទ្យគ្រប់ប្រភេទ

-ការជួលដាក់ឃ្លាំងនូវផលិតផល ទំនិញគ្រប់ប្រភេទ-ការជួសជុលសំភារៈទំនិញគ្រប់ប្រភេទ

-ទិញ លក់ ជួល បញ្ចាំមូលនិធិពាណិជ្ជកម្ម -ទិញ លក់ ជួល ដីធ្លី ផ្ទះសំបែង

-ប្តូរប្រាក់ ផលិត ទិញ លក់ គ្រឿងអលង្ការ

-មន្ទីរពេទ្យពិគ្រោះព្យាបាលជំងឺ

-បើកសាលារៀន

-សេវាយកកំរៃជើងសារ -ភ្នាក់ងារពាណិជ្ជកម្ម -តំណាងពាណិជ្ជកម្ម

-សេវាពិគ្រោះយោបល់លើផ្នែកហិរញ្ញវត្ថុ ពាណិជ្ជកម្ម

-សេវារកការងារជូនអតិថិជនធ្វើក្នុងនិងក្រៅប្រទេស

-សេវាផ្សាយពាណិជ្ជកម្ម

-បោះពុម្ពផ្សាយ

-ផលិតខ្សែភាពយន្ត វីដេអូ CD

-ដឹកជញ្ជូន : ផ្លូវទឹក ផ្លូវគោក ផ្លូវអាកាស -សេវាបញ្ជូននិងចែកចាយទំនិញ

-សាងសង់ ជួសជុល អាគារ ស្ពាន ថ្នល់

-ទេសចរណ៍ : សណ្ឋាគារ ភោជនីយដ្ឋាន មជ្ឈមណ្ឌលកំសាន្ត

-វិនិយោគលើវិស័យកសិកម្ម : ដាំដំណាំ ចិញ្ចឹមសត្វ

-វិនិយោគលើវិស័យឧស្សាហកម្ម : រោងចក្រ សិប្បកម្ម

៦- ចិរវេលា : ៩៩ ឆ្នាំ

ដើម្បីធ្វើប្រតិបត្តិការលើមុខជំនាញនីមួយៗ ក្រុមហ៊ុនត្រូវសុំការអនុញ្ញាតជាមុនពីក្រសួង ឬ ស្ថាប័ន ដែលគ្រប់គ្រងមុខជំនាញទាំងនោះ និងសុំការអនុញ្ញាតបើកទីតាំងទីស្នាក់ការរបស់ក្រុមហ៊ុន ពីអាជ្ញាធរដែនដី ។

អ្នកទទួលខុសត្រូវនៃក្រុមហ៊ុន ត្រូវអនុវត្តសមស្របទៅតាមច្បាប់ជាធរមាន ។

ជ.ទេសរដ្ឋមន្ត្រី

រដ្ឋមន្ត្រីក្រសួងពាណិជ្ជកម្ម

រដ្ឋមន្ត្រីស្តីទី

គឹម . ស៊ីថន

ចំលងជូន

- ក្រុមប្រឹក្សាអភិវឌ្ឍន៍កម្ពុជា
-ក្រសួងការងារ និង បណ្តុះបណ្តាលវិជ្ជាជីវៈ
- ក្រសួងសង្គមកិច្ច អតីតយុទ្ធជន និងយុវនីតិសម្បទា
- ក្រសួងសេដ្ឋកិច្ច និងហិរញ្ញវត្ថុ
- ក្រសួងសុខាភិបាល
- ក្រសួងទេសចរណ៍
- ក្រសួងពត៌មាន
- ធនាគារជាតិនៃកម្ពុជា
- ក្រសួងអប់រំយុវជន និង កីឡា
- ក្រសួងវប្បធម៌ និងវិចិត្រសិល្បៈ
- ក្រសួងសាធារណការ និងដឹកជញ្ជូន
- ក្រសួងរៀបចំដែនដី នគរូបនីយកម្ម និងសំណង់
- រដ្ឋលេខាធិការដ្ឋានអាកាសចរស៊ីវិល
- ក្រសួងកសិកម្ម រុក្ខា ប្រម៉ាញ់ និងនេសាទ
- ក្រសួងឧស្សាហកម្ម រ៉ែ និងថាមពល
- អគ្គនាយកដ្ឋានរាជកិច្ច និងសេវាកុំព្យូទ័រ
- សាលាខេត្តកំពត
- មន្ទីរពាណិជ្ជកម្មខេត្តកំពត "មុខការ"
- ឯកសារ -កាលប្បវត្តិ

ព្រះរាជាណាចក្រកម្ពុជា
ជាតិ សាសនា ព្រះមហាក្សត្រ
KINGDOM OF CAMBODIA
Nation - Religion - King

ក្រសួងពាណិជ្ជកម្ម
Ministry of Commerce
លេខ ១៦៩៦ ពណ.ឧតក

ភ្នំពេញថ្ងៃទី ២១ ខែកក្កដាឆ្នាំ ២០០៥

ទេសរដ្ឋមន្ត្រី រដ្ឋមន្ត្រីក្រសួងពាណិជ្ជកម្ម

សូមបញ្ជាក់ថា :

ក្រុមហ៊ុនពាណិជ្ជកម្មឯកជនមួយ ត្រូវបានចុះឈ្មោះក្នុងបញ្ជីពាណិជ្ជកម្ម និងទទួលស្គាល់ជានីតិបុគ្គលពេញលក្ខណៈច្បាប់ គិតចាប់ពីកាលបរិច្ឆេទនៃការចុះបញ្ជីនេះតទៅ តាមលក្ខខ័ណ្ឌដូចខាងក្រោម :

១- នាមករណ៍របស់ក្រុមហ៊ុន : **ហេង ទូច អ៊ីមផត អិចផត**

HENG TOUCH IMPORT EXPORT Co.,Ltd.

អត្តលេខចុះបញ្ជីពាណិជ្ជកម្ម : **Co. 7904/05P** ចុះថ្ងៃទី ២០ ខែ កក្កដា ឆ្នាំ ២០០៥

មានទ្រង់ទ្រាយជា : ក្រុមហ៊ុនឯកជនទទួលខុសត្រូវមានកំរិត

២- អភិបាលក្រុមហ៊ុន : លោក **ហេង ទូច** ប្រធានក្រុមប្រឹក្សាភិបាល

លោកស្រី **សែម ស៊ីឡាម** អភិបាល

៣- ដើមទុនក្រុមហ៊ុន : ចំនួន ២០.០០០.០០០ រៀល

៤- ទីស្នាក់ការក្រុមហ៊ុន : ផ្ទះលេខ ២២ ផ្លូវលេខ ២៨២ សង្កាត់បឹងកេងកងទី១ ខណ្ឌចំការមន រាជធានីភ្នំពេញ

៥- កម្មវត្ថុអាជីវកម្ម :

-ពាណិជ្ជកម្ម : ទិញ លក់ ផ្លាស់ប្តូរទំនិញ នីហរ័ណ អាហរ័ណទំនិញគ្រប់ប្រភេទ នាំចូលឱសថ សំភារៈបរិក្ខារពេទ្យគ្រប់ប្រភេទ

-ការជួលដាក់ឃ្លាំងនូវផលិតផល ទំនិញគ្រប់ប្រភេទ-ការជួសជុលសំភារៈ ទំនិញគ្រប់ប្រភេទ

-ទិញ លក់ ជួល បញ្ចាំមូលនីធិពាណិជ្ជកម្ម-ទិញ លក់ ជួល ដីធ្លី ផ្ទះសំបែង

-ប្តូរប្រាក់ ផលិត ទិញ លក់ គ្រឿងអលង្ការ

-មន្ទីរពេទ្យពិគ្រោះព្យាបាលជំងឺ

-បើកសាលារៀន

-សេវាយកកំរៃជើងសារ -ភ្នាក់ងារពាណិជ្ជកម្ម -តំណាងពាណិជ្ជកម្ម

-សេវាពិគ្រោះយោបល់លើផ្នែកហិរញ្ញវត្ថុ ពាណិជ្ជកម្ម

-សេវារកការងារជូនអតិថិជនធ្វើក្នុងនិងក្រៅប្រទេស

-សេវាផ្សាយពាណិជ្ជកម្ម

-បោះពុម្ពផ្សាយ

-ផលិតខ្សែភាពយន្ត វីដេអូ CD

-ដឹកជញ្ជូន : ផ្លូវទឹក ផ្លូវគោក ផ្លូវអាកាស -សេវាបញ្ជូន និងចែកចាយទំនិញ

-សាងសង់ ជួសជុល អាគារ ស្ពាន ថ្នល់

-ទេសចរណ៍ : សណ្ឋាគារ ភោជនីយដ្ឋាន មជ្ឈមណ្ឌលកំសាន្ត

-វិនិយោគលើវិស័យកសិកម្ម : ដាំដំណាំ ចិញ្ចឹមសត្វ

-វិនិយោគលើវិស័យឧស្សាហកម្ម : រោងចក្រ សិប្បកម្ម

៦- ចិរវេលា : ៩៩ ឆ្នាំ

ដើម្បីធ្វើប្រតិបត្តិការលើមុខជំនាញនីមួយៗ ក្រុមហ៊ុនត្រូវសុំការអនុញ្ញាតជាមុនពីក្រសួង ឬ ស្ថាប័ន ដែលគ្រប់គ្រងមុខជំនាញទាំងនោះ និងសុំការអនុញ្ញាតបើកទីតាំងទីស្នាក់ការរបស់ក្រុមហ៊ុន ពីអាជ្ញាធរដែនដី ។

អ្នកទទួលខុសត្រូវនៃក្រុមហ៊ុន ត្រូវអនុវត្តសមស្របទៅតាមច្បាប់ជាធរមាន ។

ជ.ទេសរដ្ឋមន្ត្រី

រដ្ឋមន្ត្រីក្រសួងពាណិជ្ជកម្ម

រដ្ឋមន្ត្រីស្តីទី

គឹម_ស៊ីថន

ចំលងជូន

- ក្រុមប្រឹក្សាអភិវឌ្ឍន៍កម្ពុជា
- ក្រសួងសង្គមកិច្ច អតីតយុទ្ធជន និងយុវនីតិសម្បទា
- ក្រសួង ការងារ និង បណ្តុះបណ្តាលវិជ្ជាជីវៈ
- ក្រសួងសេដ្ឋកិច្ច និងហិរញ្ញវត្ថុ
- ក្រសួងសុខាភិបាល
- ក្រសួងទេសចរណ៍
- ក្រសួងពត៌មាន
- ធនាគារជាតិនៃកម្ពុជា
- ក្រសួងអប់រំយុវជន និងកីឡា
- ក្រសួងវប្បធម៌ និងវិចិត្រសិល្បៈ
- ក្រសួងសាធារណការ និងដឹកជញ្ជូន
- ក្រសួងរៀបចំដែនដី នគរូបនីយកម្ម និងសំណង់
- រដ្ឋលេខាធិការដ្ឋានអាកាសចរស៊ីវិល
- ក្រសួងកសិកម្ម រុក្ខា ប្រមាញ់ និងនេសាទ
- ក្រសួងឧស្សាហកម្ម រ៉ែ និងថាមពល
- អគ្គនាយកដ្ឋានរាជកិច្ច និងសេវាកុំព្យូទ័រ
- សាលាក្រុងភ្នំពេញ
- មន្ទីរពាណិជ្ជកម្មរាជធានីភ្នំពេញ "មុខការ"
- ឯកសារ -កាលប្បវត្តិ

ព្រះរាជាណាចក្រកម្ពុជា
ជាតិ សាសនា ព្រះមហាក្សត្រ
KINGDOM OF CAMBODIA
Nation - Religion - King

ក្រសួងពាណិជ្ជកម្ម
Ministry of Commerce
លេខ ១៦៩០៧ ពណ.នគក

ភ្នំពេញថ្ងៃទី ២១ ខែ កក្កដា ឆ្នាំ ២០០៥

ទេសរដ្ឋមន្ត្រី រដ្ឋមន្ត្រីក្រសួងពាណិជ្ជកម្ម

សូមបញ្ជាក់ថា :

ក្រុមហ៊ុនពាណិជ្ជកម្មឯកជនមួយ ត្រូវបានចុះឈ្មោះក្នុងបញ្ជីពាណិជ្ជកម្ម និងទទួលស្គាល់ជានីតិបុគ្គលពេញលក្ខណៈច្បាប់ គិតចាប់ពីកាលបរិច្ឆេទនៃការចុះបញ្ជីនេះតទៅ តាមលក្ខខ័ណ្ឌដូចខាងក្រោម :

១- នាមករណ៍របស់ក្រុមហ៊ុន : **រតនៈ តូក្យូ**

RATANAK TOKYO Co.,Ltd.

អត្តលេខចុះបញ្ជីពាណិជ្ជកម្ម : **Co. 7898 /05P** ចុះថ្ងៃទី ១៩ ខែ កក្កដា ឆ្នាំ ២០០៥

មានទ្រង់ទ្រាយជា : ក្រុមហ៊ុនឯកជនទទួលខុសត្រូវមានកំរិត

២- អភិបាលក្រុមហ៊ុន : លោក **ឃុន សារឿន** ប្រធានក្រុមប្រឹក្សាភិបាល
លោកស្រី **ម៉ៅ គុំសុន** អភិបាល

៣- ដើមទុនក្រុមហ៊ុន : ចំនួន ២០.០០០.០០០ រៀល

៤- ទីស្នាក់ការក្រុមហ៊ុន : ផ្ទះលេខ ២A ក្រុម ១ ផ្លូវលេខ ២៧១ ភូមិ១ មណ្ឌល ១ សង្កាត់បឹងសាឡាង ខណ្ឌទួលគោក រាជធានីភ្នំពេញ

៥- កម្មវត្ថុអាជីវកម្ម : -ពាណិជ្ជកម្ម : ទិញ លក់ ផ្លាស់ប្តូរទំនិញ ទីហរ័ណ អាហារ័ណទំនិញគ្រប់ប្រភេទ នាំចូលឱសថ សំភារៈបរិក្ខារពេទ្យគ្រប់ប្រភេទ
-ការជួលដាក់ឃ្លាំងទូរផលិតផល ទំនិញគ្រប់ប្រភេទ-ការជួសជុលសំភារៈ ទំនិញគ្រប់ប្រភេទ
-ទិញ លក់ ជួល បញ្ចាំមូលនីធិពាណិជ្ជកម្ម-ទិញ លក់ ជួល ដីធ្លី ផ្ទះសំបែង
-ប្តូរប្រាក់ ផលិត ទិញ លក់ គ្រឿងអលង្ការ
-មន្ទីរពេទ្យពិគ្រោះព្យាបាលជំងឺ
-បើកសាលារៀន
-សេវាយកកំរៃជើងសារ -ភ្នាក់ងារពាណិជ្ជកម្ម -តំណាងពាណិជ្ជកម្ម
-សេវាពិគ្រោះយោបល់លើផ្នែកហិរញ្ញវត្ថុ ពាណិជ្ជកម្ម
-សេវារកការងារជូនអតិថិជនធ្វើក្នុងនិងក្រៅប្រទេស
-សេវាផ្សាយពាណិជ្ជកម្ម
-បោះពុម្ពផ្សាយ
-ផលិតខ្សែភាពយន្ត វីដេអូ CD

-ដឹកជញ្ជូន : ផ្លូវទឹក ផ្លូវគោក ផ្លូវអាកាស -សេវាបញ្ជូន និងចែកចាយទំនិញ
-សាងសង់ ជួសជុល អាគារ ស្ពាន ថ្នល់
-ទេសចរណ៍ : សណ្ឋាគារ ភោជនីយដ្ឋាន មជ្ឈមណ្ឌលកំសាន្ត
-វិនិយោគលើវិស័យកសិកម្ម : ដាំដំណាំ ចិញ្ចឹមសត្វ
-វិនិយោគលើវិស័យឧស្សាហកម្ម : រោងចក្រ សិប្បកម្ម

៦- ចិរវេលា : ៩៩ ឆ្នាំ

ដើម្បីធ្វើប្រតិបត្តិការលើមុខជំនាញនីមួយៗ ក្រុមហ៊ុនត្រូវសុំការអនុញ្ញាតជាមុនពីក្រសួង ឬ ស្ថាប័ន ដែលគ្រប់គ្រងមុខជំនាញទាំងនោះ និងសុំការអនុញ្ញាតបើកទីតាំងទីស្នាក់ការរបស់ក្រុមហ៊ុន ពីអាជ្ញាធរដែនដី ។

អ្នកទទួលខុសត្រូវនៃក្រុមហ៊ុន ត្រូវអនុវត្តសមស្របទៅតាមច្បាប់ជាធរមាន ។

ជ.ទេសរដ្ឋមន្ត្រី
រដ្ឋមន្ត្រីក្រសួងពាណិជ្ជកម្ម
រដ្ឋមន្ត្រីស្តីទី

គឹម_ស៊ីថន

ចំលងជូន

- ក្រុមប្រឹក្សាអភិវឌ្ឍន៍កម្ពុជា
- ក្រសួងសង្គមកិច្ច អតីតយុទ្ធជន និងយុវនីតិសម្បទា
- ក្រសួង ការងារ និង បណ្តុះបណ្តាលវិជ្ជាជីវៈ
- ក្រសួងសេដ្ឋកិច្ច និងហិរញ្ញវត្ថុ
- ក្រសួងសុខាភិបាល
- ក្រសួងទេសចរណ៍
- ក្រសួងពត៌មាន
- ធនាគារជាតិនៃកម្ពុជា
- ក្រសួងអប់រំយុវជន និងកីឡា
- ក្រសួងវប្បធម៌ និងវិចិត្រសិល្បៈ
- ក្រសួងសាធារណការ និងដឹកជញ្ជូន
- ក្រសួងរៀបចំដែនដី នគរូបនីយកម្ម និងសំណង់
- រដ្ឋលេខាធិការដ្ឋានអាកាសចរស៊ីវិល
- ក្រសួងកសិកម្ម រុក្ខា ប្រម៉ាញ់ និងនេសាទ
- ក្រសួងឧស្សាហកម្ម រ៉ែ និងថាមពល
- អគ្គនាយកដ្ឋានរាជកិច្ច និងសេវាកុំព្យូទ័រ
- សាលាក្រុងភ្នំពេញ
- មន្ទីរពាណិជ្ជកម្មរាជធានីភ្នំពេញ "មុខការ"
- ឯកសារ -កាលប្បវត្តិ

ព្រះរាជាណាចក្រកម្ពុជា
ជាតិ សាសនា ព្រះមហាក្សត្រ
KINGDOM OF CAMBODIA
Nation - Religion - King

ក្រសួងពាណិជ្ជកម្ម
Ministry of Commerce
លេខ ១៦៩៤ ពណ.នគក

ភ្នំពេញថ្ងៃទី ២១ ខែកក្កដា ឆ្នាំ ២០០៥

ទេសរដ្ឋមន្ត្រី រដ្ឋមន្ត្រីក្រសួងពាណិជ្ជកម្ម

សូមបញ្ជាក់ថា :

ក្រុមហ៊ុនពាណិជ្ជកម្មឯកជនមួយ ត្រូវបានចុះឈ្មោះក្នុងបញ្ជីពាណិជ្ជកម្ម និងទទួលស្គាល់ជានីតិបុគ្គលពេញលក្ខណៈច្បាប់ គិតចាប់ពីកាលបរិច្ឆេទនៃការចុះបញ្ជីនេះតទៅ តាមលក្ខខ័ណ្ឌដូចខាងក្រោម :

១- នាមករណ៍របស់ក្រុមហ៊ុន : **អិម អេស អិន មេឌា ស៊ើវីស ណេតវើក**
MSN Media Services Network Co.,Ltd.

អត្តលេខចុះបញ្ជីពាណិជ្ជកម្ម : **Co. 7905/05P** ចុះថ្ងៃទី ២០ ខែ កក្កដា ឆ្នាំ ២០០៥

មានទ្រង់ទ្រាយជា : សហគ្រាសឯកបុគ្គលទទួលខុសត្រូវមានកំរិត

២- អភិបាលក្រុមហ៊ុន : លោក **សួន សុខេន**

៣- ដើមទុនក្រុមហ៊ុន : ចំនួន ២០.០០០.០០០ រៀល

៤- ទីស្នាក់ការក្រុមហ៊ុន : ផ្ទះលេខ ១ CEo ផ្លូវលេខ ២៤០ សង្កាត់ជ័យជំនះ ខណ្ឌដូនពេញ រាជធានីភ្នំពេញ

៥- កម្មវត្ថុអាជីវកម្ម :
- -សេវាផ្សាយពាណិជ្ជកម្ម
- -ពាណិជ្ជកម្ម : ទិញ លក់ ផ្លាស់ប្តូរទំនិញ នីហរ័ណ អាហរ័ណទំនិញគ្រប់ប្រភេទ នាំចូលឱសថ សំភារៈបរិក្ខារពេទ្យគ្រប់ប្រភេទ
- -ការជួលដាក់ឃ្លាំងទូវផលិតផល ទំនិញគ្រប់ប្រភេទ-ការជួសជុលសំភារៈ ទំនិញគ្រប់ប្រភេទ
- -សេវាយកកំរៃជើងសារ -ភ្នាក់ងារពាណិជ្ជកម្ម -តំណាងពាណិជ្ជកម្ម
- -បោះពុម្ពផ្សាយ
- -ទិញ លក់ ជួល បញ្ចាំមូលនីធិពាណិជ្ជកម្ម-ទិញ លក់ ជួល ដីធ្លី ផ្ទះសំបែង
- -ប្តូរប្រាក់ ផលិត ទិញ លក់ គ្រឿងអលង្ការ
- -មន្ទីរពេទ្យពិគ្រោះព្យាបាលជំងឺ
- -បើកសាលារៀន
- -សេវាពិគ្រោះយោបល់លើផ្នែកហិរញ្ញវត្ថុ ពាណិជ្ជកម្ម
- -សេវារកការងារជូនអតិថិជនធ្វើក្នុងនិងក្រៅប្រទេស
- -ផលិតខ្សែភាពយន្ត វីដេអូ CD
- -ដឹកជញ្ជូន : ផ្លូវទឹក ផ្លូវគោក ផ្លូវអាកាស សេវាបញ្ជូននិងចែកចាយទំនិញ
- -សាងសង់ ជួសជុល អាគារ ស្ពាន ថ្នល់ ...

-ទេសចរណ៍ : សណ្ឋាគារ ភោជនីយដ្ឋាន មជ្ឈមណ្ឌលកំសាន្ត

-វិនិយោគលើវិស័យកសិកម្ម : ដាំដំណាំ ចិញ្ចឹមសត្វ

-វិនិយោគលើវិស័យឧស្សាហកម្ម : រោងចក្រ សិប្បកម្ម

៦- ថិរវេលា : ៩៩ ឆ្នាំ

ដើម្បីធ្វើប្រតិបត្តិការលើមុខជំនាញនីមួយៗ ក្រុមហ៊ុនត្រូវសុំការអនុញ្ញាតជាមុនពីក្រសួង ឬ ស្ថាប័ន ដែលគ្រប់គ្រងមុខជំនាញទាំងនោះ និងសុំការអនុញ្ញាតបើកទីតាំងទីស្នាក់ការរបស់ក្រុមហ៊ុន ពីអាជ្ញាធរដែនដី ។

អ្នកទទួលខុសត្រូវនៃក្រុមហ៊ុន ត្រូវអនុវត្តសមស្របទៅតាមច្បាប់ជាធរមាន ។/

ជ.ទេសរដ្ឋមន្ត្រី

រដ្ឋមន្ត្រីក្រសួងពាណិជ្ជកម្ម

រដ្ឋមន្ត្រីស្តីទី

គឹម_ស៊ីថន

ចំលងជូន

- ក្រុមប្រឹក្សាអភិវឌ្ឍន៍កម្ពុជា
- ក្រសួងសង្គមកិច្ច អតីតយុទ្ធជន និងយុវនីតិសម្បទា
- ក្រសួង ការងារ និង បណ្តុះបណ្តាលវិជ្ជាជីវៈ
- ក្រសួងសេដ្ឋកិច្ច និងហិរញ្ញវត្ថុ
- ក្រសួងសុខាភិបាល
- ក្រសួងទេសចរណ៍
- ក្រសួងពត៌មាន
- ធនាគារជាតិនៃកម្ពុជា
- ក្រសួងអប់រំយុវជន និងកីឡា
- ក្រសួងវប្បធម៌ និងវិចិត្រសិល្បៈ
- ក្រសួងសាធារណការ និងដឹកជញ្ជូន
- ក្រសួងរៀបចំដែនដី នគរូបនីយកម្ម និងសំណង់
- រដ្ឋលេខាធិការដ្ឋានអាកាសចរស៊ីវិល
- ក្រសួងកសិកម្ម រុក្ខា ប្រមាញ់ និងនេសាទ
- ក្រសួងឧស្សាហកម្ម រ៉ែ និងថាមពល
- អគ្គនាយកដ្ឋានរាជកិច្ច និងសេវាកុំព្យូទ័រ
- សាលាក្រុងភ្នំពេញ
- មន្ទីរពាណិជ្ជកម្មរាជធានីភ្នំពេញ "មុខការ"
- ឯកសារ -កាលប្បវត្តិ

ព្រះរាជាណាចក្រកម្ពុជា
ជាតិ សាសនា ព្រះមហាក្សត្រ
KINGDOM OF CAMBODIA
Nation - Religion - King

ក្រសួងពាណិជ្ជកម្ម
Ministry of Commerce
លេខ ១៦៩៩ ពណ.នគក

ភ្នំពេញថ្ងៃទី ២១ ខែកក្កដាឆ្នាំ ២០០៥

ឧបសរដ្ឋមន្ត្រី រដ្ឋមន្ត្រីក្រសួងពាណិជ្ជកម្ម

សូមបញ្ជាក់ថា :

ក្រុមហ៊ុនពាណិជ្ជកម្មឯកជនមួយ ត្រូវបានចុះឈ្មោះក្នុងបញ្ជីពាណិជ្ជកម្ម និងទទួលស្គាល់ជានីតិបុគ្គលពេញលក្ខណៈច្បាប់ គិតចាប់ពីកាលបរិច្ឆេទនៃការចុះបញ្ជីនេះតទៅ តាមលក្ខខ័ណ្ឌដូចខាងក្រោម :

១- នាមករណ៍របស់ក្រុមហ៊ុន : **ឌី សុខ សាន្ត**

(អាហរ័ណ និហរ័ណ និង ដឹកជញ្ជូន)

DY SOK SAN Co.,Ltd.

(IMPORT EXPORT AND TRANSPORT)

អត្តលេខចុះបញ្ជីពាណិជ្ជកម្ម : Co. 7899/05P ចុះថ្ងៃទី ២០ ខែ កក្កដា ឆ្នាំ ២០០៥

មានទ្រង់ទ្រាយជា : ក្រុមហ៊ុនឯកជនទទួលខុសត្រូវមានកំរិត

២- អភិបាលក្រុមហ៊ុន : លោក **ឡេង ឌី** ប្រធានក្រុមប្រឹក្សាភិបាល

លោក **សុខ នៅ** អភិបាល

លោក **អៀត យៀន** អភិបាល

៣- ដើមទុនក្រុមហ៊ុន : ចំនួន ២០.០០០.០០០ រៀល

៤- ទីស្នាក់ការក្រុមហ៊ុន : ក្រុមទី ១ ភូមិទី ៤ ឃុំកំពង់លួង ស្រុកក្រគរ ខេត្តពោធិសាត់។

៥- កម្មវត្ថុអាជីវកម្ម : -ពាណិជ្ជកម្ម : ទិញ លក់ ផ្លាស់ប្តូរទំនិញ និហរ័ណ អាហរ័ណទំនិញ គ្រប់ប្រភេទ

-នាំចូលឱសថ សំភារៈបរិក្ខារពេទ្យគ្រប់ប្រភេទ

-ការជួលដាក់ឃ្លាំងនូវផលិតផល ទំនិញគ្រប់ប្រភេទ-ការជួសជុលសំភារៈទំនិញគ្រប់ប្រភេទ

-ទិញ លក់ ជួល បញ្ចាំមូលនិធិពាណិជ្ជកម្ម -ទិញ លក់ ជួល ដីធ្លី ផ្ទះសំបែង

-ប្តូរប្រាក់ ផលិត ទិញ លក់ គ្រឿងអលង្ការ

-មន្ទីរពេទ្យពិគ្រោះព្យាបាលជំងឺ

-បើកសាលារៀន

-សេវាយកកំរៃជើងសារ -ភ្នាក់ងារពាណិជ្ជកម្ម -តំណាងពាណិជ្ជកម្ម

-សេវាពិគ្រោះយោបល់លើផ្នែកបរិក្ខារពាណិជ្ជកម្ម

-សេវារកការងារជូនអ្នកធ្វើដំណើរក្នុងនិងក្រៅប្រទេស

-សេវាផ្សាយពាណិជ្ជកម្ម

-បោះពុម្ពផ្សាយ

-ផលិតខ្សែភាពយន្ត វីដេអូ CD

-ដឹកជញ្ជូន : ផ្លូវទឹក ផ្លូវគោក ផ្លូវអាកាស -សេវាបញ្ជូននិងចែកចាយទំនិញ

-សាងសង់ ជួសជុល អាគារ ស្ពាន ថ្នល់

-ទេសចរណ៍ : សណ្ឋាគារ ភោជនីយដ្ឋាន មជ្ឈមណ្ឌលកំសាន្ត

-វិនិយោគលើវិស័យកសិកម្ម : ដាំដំណាំ ចិញ្ចឹមសត្វ

-វិនិយោគលើវិស័យឧស្សាហកម្ម : រោងចក្រ សិប្បកម្ម

៦- ចិរវេលា : ៩៩ ឆ្នាំ

ដើម្បីធ្វើប្រតិបត្តិការលើមុខជំនាញនីមួយៗ ក្រុមហ៊ុនត្រូវសុំការអនុញ្ញាតជាមុនពីក្រសួង ឬ ស្ថាប័ន ដែលគ្រប់គ្រងមុខជំនាញទាំងនោះ និងសុំការអនុញ្ញាតបើកទីតាំងទីស្នាក់ការរបស់ក្រុមហ៊ុន ពីអាជ្ញាធរដែនដី ។

អ្នកទទួលខុសត្រូវនៃក្រុមហ៊ុន ត្រូវអនុវត្តសមស្របទៅតាមច្បាប់ជាធរមាន ។

ជ. ទេសរដ្ឋមន្ត្រី

រដ្ឋមន្ត្រីក្រសួងពាណិជ្ជកម្ម

ជ.រដ្ឋមន្ត្រីស្ដីទី

គឹម_ស៊ីថន

ចំលងជូន

- ក្រុមប្រឹក្សាអភិវឌ្ឍន៍កម្ពុជា
- ក្រសួងការងារ និង បណ្តុះបណ្តាលវិជ្ជាជីវៈ
- ក្រសួងសង្គមកិច្ច អតីតយុទ្ធជន និងយុវនីតិសម្បទា
- ក្រសួងសេដ្ឋកិច្ច និងហិរញ្ញវត្ថុ
- ក្រសួងសុខាភិបាល
- ក្រសួងទេសចរណ៍
- ក្រសួងពត៌មាន
- ធនាគារជាតិនៃកម្ពុជា
- ក្រសួងអប់រំយុវជន និង កីឡា
- ក្រសួងវប្បធម៌ និងវិចិត្រសិល្បៈ
- ក្រសួងសាធារណការ និងដឹកជញ្ជូន
- ក្រសួងរៀបចំដែនដី នគរូបនីយកម្ម និងសំណង់
- រដ្ឋលេខាធិការដ្ឋានអាកាសចរស៊ីវិល
- ក្រសួងកសិកម្ម រុក្ខា ប្រមាញ់ និងនេសាទ
- ក្រសួងឧស្សាហកម្ម រ៉ែ និងថាមពល
- អគ្គនាយកដ្ឋានរាជកិច្ច និងសេវាកុំព្យូទ័រ
- សាលាខេត្តពោធិសាត់
- មន្ទីរពាណិជ្ជកម្មខេត្តពោធិសាត់ "មុខការ"
- ឯកសារ -កាលប្បវត្តិ

ព្រះរាជាណាចក្រកម្ពុជា
ជាតិ សាសនា ព្រះមហាក្សត្រ
KINGDOM OF CAMBODIA
Nation - Religion - King

ក្រសួងពាណិជ្ជកម្ម
Ministry of Commerce
លេខ ១៧០០ ពណ.នគក

ភ្នំពេញថ្ងៃទី ២២ ខែ កក្កដា ឆ្នាំ ២០០៥

ទេសរដ្ឋមន្ត្រី រដ្ឋមន្ត្រីក្រសួងពាណិជ្ជកម្ម

សូមបញ្ជាក់ថា :

ក្រុមហ៊ុនពាណិជ្ជកម្មឯកជនមួយ ត្រូវបានចុះឈ្មោះក្នុងបញ្ជីពាណិជ្ជកម្ម និងទទួលស្គាល់ជានីតិបុគ្គលពេញលក្ខណៈច្បាប់ គិតចាប់ពីកាលបរិច្ឆេទនៃការចុះបញ្ជីនេះតទៅ តាមលក្ខខ័ណ្ឌដូចខាងក្រោម :

១- នាមករណ៍របស់ក្រុមហ៊ុន : **ស៊ុន លាន អ៊ីមផត អិចផត**

SHUN LIAN IMPORT EXPORT Co., Ltd.

អត្តលេខចុះបញ្ជីពាណិជ្ជកម្ម : Co. 2495/05E ចុះថ្ងៃទី ១៨ ខែ កក្កដា ឆ្នាំ ២០០៥

មានទ្រង់ទ្រាយជា : ក្រុមហ៊ុនឯកជនទទួលខុសត្រូវមានកំរិត

២- អភិបាលក្រុមហ៊ុន : លោក VINOD KUMAR THAPAR ប្រធានក្រុមប្រឹក្សាភិបាល

លោក **ឃឹម តារា** អភិបាល

៣- ដើមទុនក្រុមហ៊ុន : ចំនួន ២០.០០០.០០០ រៀល

៤- ទីស្នាក់ការក្រុមហ៊ុន : ផ្ទះលេខ ៩ E1 ផ្លូវលេខ ២១៧ សង្កាត់ ផ្សារថ្មីទី២ ខណ្ឌ ដូនពេញ រាជធានីភ្នំពេញ។

៥- កម្មវត្ថុអាជីវកម្ម : -ពាណិជ្ជកម្ម : ទិញ លក់ ផ្លាស់ប្តូរទំនិញ នីហរ័ណ អាហរ័ណទំនិញគ្រប់ប្រភេទ នាំចូល ឱសថ សំភារៈបរិក្ខារពេទ្យគ្រប់ប្រភេទ

-ការជួលដាក់ឃ្លាំងនូវផលិតផល ទំនិញគ្រប់ប្រភេទ -ការជួសជុលសំភារៈ ទំនិញគ្រប់ប្រភេទ

-ប្តូរប្រាក់ ផលិត ទិញ លក់ គ្រឿងអលង្ការ

-មន្ទីរពេទ្យពិគ្រោះព្យាបាលជំងឺ

-បើកសាលារៀន

-សេវាយកកំរៃជើងសារ -ភ្នាក់ងារពាណិជ្ជកម្ម -តំណាងពាណិជ្ជកម្ម

-សេវាពិគ្រោះយោបល់លើផ្នែកហិរញ្ញវត្ថុ ពាណិជ្ជកម្ម

-សេវារកការងារជូនអតិថិជនធ្វើក្នុងនិងក្រៅប្រទេស

-សេវាផ្សាយពាណិជ្ជកម្ម

-បោះពុម្ពផ្សាយ

-ផលិតខ្សែភាពយន្ត វីដេអូ CD

-ដឹកជញ្ជូន : ផ្លូវទឹក ផ្លូវគោក ផ្លូវអាកាស -សេវាបញ្ជូន និងផ្ទេរឥវ៉ាន់

-សាងសង់ ជួសជុល អាគារ ស្ពាន ថ្នល់

-ទេសចរណ៍ : សណ្ឋាគារ ភោជនីយដ្ឋាន មជ្ឈមណ្ឌលកំសាន្ត

-វិនិយោគលើវិស័យកសិកម្ម : ដាំដំណាំ ចិញ្ចឹមសត្វ

-វិនិយោគលើវិស័យឧស្សាហកម្ម : រោងចក្រ សិប្បកម្ម

៦- ថិរវេលា : ៩៩ ឆ្នាំ

ដើម្បីធ្វើប្រតិបត្តិការលើមុខជំនាញនីមួយៗ ក្រុមហ៊ុនត្រូវសុំការអនុញ្ញាតជាមុនពីក្រសួង ឬ ស្ថាប័ន ដែលគ្រប់គ្រងមុខជំនាញទាំងនោះ និងសុំការអនុញ្ញាតបើកទីតាំងទីស្នាក់ការរបស់ក្រុមហ៊ុន ពីអាជ្ញាធរដែនដី ។

អ្នកទទួលខុសត្រូវនៃក្រុមហ៊ុន ត្រូវអនុវត្តសមស្របទៅតាមច្បាប់ជាធរមាន ។

ជ. ទេសរដ្ឋមន្ត្រី

រដ្ឋមន្ត្រីក្រសួងពាណិជ្ជកម្ម

គឹម ស៊ីថន

ចំលងជូន

- ក្រុមប្រឹក្សាអភិវឌ្ឍន៍កម្ពុជា
- ក្រសួងការងារ និងបណ្តុះបណ្តាលវិជ្ជាជីវៈ
- ក្រសួងសង្គមកិច្ច អតីតយុទ្ធជន និងយុវនីតិសម្បទា
- ក្រសួងសេដ្ឋកិច្ច និងហិរញ្ញវត្ថុ
- ក្រសួងសុខាភិបាល
- ក្រសួងទេសចរណ៍
- ក្រសួងពត៌មាន
- ក្រសួងអប់រំយុវជន និងកីឡា
- ក្រសួងវប្បធម៌ និងវិចិត្រសិល្បៈ
- ក្រសួងសាធារណការ និងដឹកជញ្ជូន
- ក្រសួងរៀបចំដែនដី នគរូបនីយកម្ម និងសំណង់
- ក្រសួងកសិកម្ម រុក្ខា ប្រមាញ់ និងនេសាទ
- ក្រសួងឧស្សាហកម្ម រ៉ែ និងថាមពល
- ធនាគារជាតិនៃកម្ពុជា
- រដ្ឋលេខាធិការដ្ឋានអាកាសចរស៊ីវិល
- អគ្គនាយកដ្ឋានរាជកិច្ច និងសេវាកុំព្យូទ័រ
- សាលាក្រុងភ្នំពេញ
- មន្ទីរពាណិជ្ជកម្មរាជធានីភ្នំពេញ "មុខការ"
- ឯកសារ -កាលប្បវត្តិ

ព្រះរាជាណាចក្រកម្ពុជា
ជាតិ សាសនា ព្រះមហាក្សត្រ
KINGDOM OF CAMBODIA
Nation - Religion - King

ក្រសួងពាណិជ្ជកម្ម
Ministry of Commerce
លេខ ១៧៧០២ ពណ.នគក

ភ្នំពេញថ្ងៃទី ២២ ខែកក្កដា ឆ្នាំ ២០០៥

ទេសរដ្ឋមន្ត្រី រដ្ឋមន្ត្រីក្រសួងពាណិជ្ជកម្ម

សូមបញ្ជាក់ថា :

ក្រុមហ៊ុនពាណិជ្ជកម្មឯកជនមួយ ត្រូវបានចុះឈ្មោះក្នុងបញ្ជីពាណិជ្ជកម្ម និងទទួលស្គាល់ជានីតិបុគ្គលពេញលក្ខណៈច្បាប់ គិតចាប់ពីកាលបរិច្ឆេទនៃការចុះបញ្ជីនេះតទៅ តាមលក្ខខណ្ឌដូចខាងក្រោម :

១- នាមករណ៍របស់ក្រុមហ៊ុន : **(ខេមបូឌា) ត្រាវែល មូលធី សឺវីស អ៊ិនធើណេសិនណល**

(CAMBODIA) TRAVEL MULTI SERVICES INTERNATIONAL Co.,Ltd.

អត្តលេខចុះបញ្ជីពាណិជ្ជកម្ម : Co. 7879 /05P ចុះថ្ងៃទី ១៤ ខែ កក្កដា ឆ្នាំ ២០០៥

មានទ្រង់ទ្រាយជា : ក្រុមហ៊ុនឯកជនទទួលខុសត្រូវមានកំរិត

២- អភិបាលក្រុមហ៊ុន : លោកស្រី **មឹន ណាន** ប្រធានក្រុមប្រឹក្សាភិបាល

លោក **មួង ចាន់ឌុល** អភិបាល

៣- ដើមទុនក្រុមហ៊ុន : ចំនួន ២០.០០០.០០០ រៀល

៤- ទីស្នាក់ការក្រុមហ៊ុន : ផ្ទះលេខ ២៤ ផ្លូវលេខ ៥៦២ សង្កាត់បឹងកក់ទី១ ខណ្ឌទួលគោក រាជធានីភ្នំពេញ ។

៥- កម្មវត្ថុអាជីវកម្ម : -ពាណិជ្ជកម្ម : ទិញ លក់ ផ្លាស់ប្តូរទំនិញ នីហរ័ណ អាហរ័ណទំនិញ

-ការជួលដាក់ឃ្លាំងនូវផលិតផល ទំនិញគ្រប់ប្រភេទ-ការជួសជុលសំភារៈ ទំនិញគ្រប់ប្រភេទ

-ទិញ លក់ ជួល បញ្ចាំមូលនីធិពាណិជ្ជកម្ម-ទិញ លក់ ជួល ដីធ្លី ផ្ទះសំបែង

-ប្តូរប្រាក់ ផលិត ទិញ លក់ គ្រឿងអលង្ការ

-សេវាយកកំរៃជើងសារ -ភ្នាក់ងារពាណិជ្ជកម្ម -តំណាងពាណិជ្ជកម្ម

-សេវាពិគ្រោះយោបល់លើផ្នែកហិរញ្ញវត្ថុ ពាណិជ្ជកម្ម

-សេវាផ្សាយពាណិជ្ជកម្ម

-បោះពុម្ពផ្សាយ

-ដឹកជញ្ជូន : ផ្លូវទឹក ផ្លូវគោក ផ្លូវអាកាស -សេវាបញ្ជូន និងចែកចាយទំនិញ

-សាងសង់ ជួសជុល អាគារ ស្ពាន ថ្នល់

-ទេសចរណ៍ : សណ្ឋាគារ ភោជនីយដ្ឋាន មជ្ឈមណ្ឌលកំសាន្ត

-វិនិយោគលើវិស័យកសិកម្ម : ដាំដំណាំ ចិញ្ចឹមសត្វ

-វិនិយោគលើវិស័យឧស្សាហកម្ម : រោងចក្រ សិប្បកម្ម

៦- ចិរវេលា :

ដើម្បីធ្វើប្រតិបត្តិការលើមុខជំនាញនីមួយៗ ក្រុមហ៊ុនត្រូវសុំការអនុញ្ញាតជាមុនពីក្រសួង ឬ ស្ថាប័ន ដែលគ្រប់គ្រងមុខជំនាញទាំងនោះ និងសុំការអនុញ្ញាតបើកទីតាំងទីស្នាក់ការរបស់ក្រុមហ៊ុន ពីអាជ្ញាធរដែនដី ។

អ្នកទទួលខុសត្រូវនៃក្រុមហ៊ុន ត្រូវអនុវត្តសមស្របទៅតាមច្បាប់ជាធរមាន ។

ជ.ទេសរដ្ឋមន្ត្រី

រដ្ឋមន្ត្រីក្រសួងពាណិជ្ជកម្ម

ស្ទួនរដ្ឋមន្ត្រី

គឹម_ស៊ីថន

ចំលងជូន

- ក្រុមប្រឹក្សាអភិវឌ្ឍន៍កម្ពុជា
- ក្រសួងសង្គមកិច្ច អតីតយុទ្ធជន និងយុវនីតិសម្បទា
- ក្រសួង ការងារ និង បណ្តុះបណ្តាលវិជ្ជាជីវៈ
- ក្រសួងសេដ្ឋកិច្ច និងហិរញ្ញវត្ថុ
- ក្រសួងសុខាភិបាល
- ក្រសួងទេសចរណ៍
- ក្រសួងពត៌មាន
- ធនាគារជាតិនៃកម្ពុជា
- ក្រសួងសាធារណការ និងដឹកជញ្ជូន
- ក្រសួងរៀបចំដែនដី នគរូបនីយកម្ម និងសំណង់
- រដ្ឋលេខាធិការដ្ឋានអាកាសចរស៊ីវិល
- ក្រសួងកសិកម្ម រុក្ខា ប្រម៉ាញ់ និងនេសាទ
- ក្រសួងឧស្សាហកម្ម រ៉ែ និងថាមពល
- អគ្គនាយកដ្ឋានរាជកិច្ច និងសេវាកុំព្យូទ័រ
- សាលាក្រុងភ្នំពេញ
- មន្ទីរពាណិជ្ជកម្មរាជធានី ភ្នំពេញ "មុខការ"
- ឯកសារ -កាលប្បវត្តិ

ព្រះរាជាណាចក្រកម្ពុជា
ជាតិ សាសនា ព្រះមហាក្សត្រ
KINGDOM OF CAMBODIA
Nation - Religion - King

ក្រសួងពាណិជ្ជកម្ម
Ministry of Commerce
លេខ ១៧៥០៤ ពណ.នគក

ភ្នំពេញថ្ងៃទី ២៥ ខែកក្កដា ឆ្នាំ ២០០៥

ទេសរដ្ឋមន្ត្រី រដ្ឋមន្ត្រីក្រសួងពាណិជ្ជកម្ម

សូមបញ្ជាក់ថា :

ក្រុមហ៊ុនពាណិជ្ជកម្មឯកជនមួយ ត្រូវបានចុះឈ្មោះក្នុងបញ្ជីពាណិជ្ជកម្ម និងទទួលស្គាល់ជានីតិបុគ្គលពេញលក្ខណៈច្បាប់ គិតចាប់ពីកាលបរិច្ឆេទនៃការចុះបញ្ជីនេះតទៅ តាមលក្ខខណ្ឌដូចខាងក្រោម :

១- នាមករណ៍របស់ក្រុមហ៊ុន : **កូម៉ុត**

KOMOTH Co., Ltd.

អត្តលេខចុះបញ្ជីពាណិជ្ជកម្ម : **Co. 7864/05P** ចុះថ្ងៃទី ០៦ ខែ កក្កដា ឆ្នាំ ២០០៥

មានទ្រង់ទ្រាយជា : ក្រុមហ៊ុនឯកជនទទួលខុសត្រូវមានកំរិត

២- អភិបាលក្រុមហ៊ុន : លោក **មុំ ចាន់កូម៉ុត** ប្រធានក្រុមប្រឹក្សាភិបាល

កញ្ញា **អ៊ឹម បូរ៉ានី** អភិបាល

៣- ដើមទុនក្រុមហ៊ុន : ចំនួន ២០.០០០.០០០ រៀល

៤- ទីស្នាក់ការក្រុមហ៊ុន : ផ្ទះលេខ១៦០ ផ្លូវសុធារស សង្កាត់ទន្លេបាសាក់ ខណ្ឌចំការមន រាជធានីភ្នំពេញ

៥- កម្មវត្ថុអាជីវកម្ម : -ពាណិជ្ជកម្ម : ទិញ លក់ ផ្លាស់ប្តូរទំនិញ នីហរ័ណ អាហរ័ណទំនិញគ្រប់ប្រភេទ នាំចូល ឱសថ សំភារៈបរិក្ខារពេទ្យគ្រប់ប្រភេទ

-ការជួលដាក់ឃ្លាំងនូវផលិតផល ទំនិញគ្រប់ប្រភេទ-ការផ្គូសផ្គុលសំភារៈ ទំនិញគ្រប់ប្រភេទ

-ទិញ លក់ ជួល បញ្ចាំមូលនិធិពាណិជ្ជកម្ម -ទិញ លក់ ជួល ដីធ្លី ផ្ទះសំបែង

-មន្ទីរពេទ្យពិគ្រោះព្យាបាលជំងឺ

-បើកសាលារៀន

-សេវាយកកំរៃជើងសារ -ភ្នាក់ងារពាណិជ្ជកម្ម -តំណាងពាណិជ្ជកម្ម

-សេវាពិគ្រោះយោបល់លើផ្នែកហិរញ្ញវត្ថុ ពាណិជ្ជកម្ម

-សេវាផ្សាយពាណិជ្ជកម្ម

-សេវាបោះពុម្ពផ្សាយ

-ដឹកជញ្ជូន : ផ្លូវទឹក ផ្លូវគោក ផ្លូវអាកាស -សេវាបែងចែកទំនិញ និងចែកចាយទំនិញ

-សាងសង់ ផ្គូសផ្គុល អាគារ ស្ពាន ផ្លូវ

ក្រសួងពាណិជ្ជកម្ម

-ទេសចរណ៍ : សណ្ឋាគារ ភោជនីយដ្ឋាន មជ្ឈមណ្ឌលកំសាន្ត

-វិនិយោគលើវិស័យកសិកម្ម : ដាំដំណាំ ចិញ្ចឹមសត្វ

-វិនិយោគលើវិស័យឧស្សាហកម្ម : រោងចក្រ សិប្បកម្ម

៦- ចិរវេលា : ៩៩ ឆ្នាំ

ដើម្បីធ្វើប្រតិបត្តិការលើមុខជំនាញនីមួយៗ ក្រុមហ៊ុនត្រូវសុំការអនុញ្ញាតជាមុនពីក្រសួង ឬ ស្ថាប័ន ដែលគ្រប់គ្រងមុខជំនាញទាំងនោះ និងសុំការអនុញ្ញាតបើកទីតាំងទីស្នាក់ការរបស់ក្រុមហ៊ុន ពីអាជ្ញាធរដែនដី ។

អ្នកទទួលខុសត្រូវនៃក្រុមហ៊ុន ត្រូវអនុវត្តសមស្របទៅតាមច្បាប់ជាធរមាន ។

ជ.ទេសរដ្ឋមន្ត្រី

រដ្ឋមន្ត្រីក្រសួងពាណិជ្ជកម្ម

ប្រធានស្តីទី

គឹម_ស៊ីថុន

ចំលងជូន

- ក្រុមប្រឹក្សាអភិវឌ្ឍន៍កម្ពុជា
- ក្រសួងសង្គមកិច្ច អតីតយុទ្ធជន និងយុវនីតិសម្បទា
- ក្រសួង ការងារ និង បណ្តុះបណ្តាលវិជ្ជាជីវៈ
- ក្រសួងសេដ្ឋកិច្ច និងហិរញ្ញវត្ថុ
- ក្រសួងសុខាភិបាល
- ក្រសួងទេសចរណ៍
- ក្រសួងពត៌មាន
- ធនាគារជាតិនៃកម្ពុជា
- ក្រសួងអប់រំយុវជន និងកីឡា
- ក្រសួងវប្បធម៌ និងវិចិត្រសិល្បៈ
- ក្រសួងសាធារណការ និងដឹកជញ្ជូន
- ក្រសួងរៀបចំដែនដី នគរូបនីយកម្ម និងសំណង់
- រដ្ឋលេខាធិការដ្ឋានអាកាសចរស៊ីវិល
- ក្រសួងកសិកម្ម រុក្ខា ប្រម៉ាញ់ និងនេសាទ
- ក្រសួងឧស្សាហកម្ម រ៉ែ និងថាមពល
- អគ្គនាយកដ្ឋានរាជកិច្ច និងសេវាកុំព្យូទ័រ
- សាលាក្រុងភ្នំពេញ
- មន្ទីរពាណិជ្ជកម្មរាជធានី ភ្នំពេញ "មុខការ"
- ឯកសារ -កាលប្បវត្តិ

ព្រះរាជាណាចក្រកម្ពុជា
ជាតិ សាសនា ព្រះមហាក្សត្រ
KINGDOM OF CAMBODIA
Nation - Religion - King

ក្រសួងពាណិជ្ជកម្ម
Ministry of Commerce
លេខ ១៧០៩ ពណ.នគក/

ភ្នំពេញថ្ងៃទី ២៦ ខែកក្កដា ឆ្នាំ ២០០៥

ទេសរដ្ឋមន្ត្រី រដ្ឋមន្ត្រីក្រសួងពាណិជ្ជកម្ម

សូមបញ្ជាក់ថា :

ក្រុមហ៊ុនពាណិជ្ជកម្មឯកជនមួយ ត្រូវបានចុះឈ្មោះក្នុងបញ្ជីពាណិជ្ជកម្ម និងទទួលស្គាល់ជានីតិបុគ្គលពេញលក្ខណៈច្បាប់ គិតចាប់ពីកាលបរិច្ឆេទនៃការចុះបញ្ជីនេះតទៅ តាមលក្ខខ័ណ្ឌដូចខាងក្រោម :

១- នាមករណ៍របស់ក្រុមហ៊ុន : **ខាមេន អាត**
CAMEN art Co.,Ltd.

អត្តលេខចុះបញ្ជីពាណិជ្ជកម្ម : **Co. 7906/05P** ចុះថ្ងៃទី ២១ ខែ កក្កដា ឆ្នាំ ២០០៥

មានទ្រង់ទ្រាយជា : ក្រុមហ៊ុនឯកជនទទួលខុសត្រូវមានកំរិត

២- អភិបាលក្រុមហ៊ុន : លោកស្រី **លី សុធី** ប្រធានក្រុមប្រឹក្សាភិបាល
លោក **អាន ម៉ុនថា** អភិបាល
លោក **ម៉េង សុធី** អភិបាល

៣- ដើមទុនក្រុមហ៊ុន : ចំនួន ២០.០០០.០០០ រៀល

៤- ទីស្នាក់ការក្រុមហ៊ុន : ផ្ទះលេខ ៩២ ផ្លូវលេខ ៣៦៩ ភូមិកណ្តាល សង្កាត់ច្បារអំពៅទី២ ខណ្ឌមានជ័យ រាជធានីភ្នំពេញ

៥- កម្មវត្ថុអាជីវកម្ម :
-សាងសង់ ជួសជុល អាគារ ស្ពាន ថ្នល់ - សិក្សាគំរោងប្លង់ និងគូរប្លង់គ្រប់ប្រភេទ
-ពាណិជ្ជកម្ម : ទិញ លក់ ផ្លាស់ប្តូរទំនិញ នីហរណ៍ អាហរណ៍ទំនិញគ្រប់ប្រភេទ នាំចូលឱសថ សំភារៈបរិក្ខារពេទ្យគ្រប់ប្រភេទ
-ការជួលដាក់ឃ្លាំងនូវផលិតផល ទំនិញគ្រប់ប្រភេទ-ការជួសជុលសំភារៈ ទំនិញគ្រប់ប្រភេទ
-ទិញ លក់ ជួល បញ្ចាំមូលនិធិពាណិជ្ជកម្ម-ទិញ លក់ ជួល ដីធ្លី ផ្ទះសំបែង
-ប្តូរប្រាក់ ផលិត ទិញ លក់ គ្រឿងអលង្ការ
-មន្ទីរពេទ្យពិគ្រោះព្យាបាលជំងឺ
-បើកសាលារៀន
-សេវាយកកំរៃជើងសារ -ភ្នាក់ងារពាណិជ្ជកម្ម -តំណាងពាណិជ្ជកម្ម
-សេវាពិគ្រោះយោបល់លើផ្នែកហិរញ្ញវត្ថុ ពាណិជ្ជកម្ម
-សេវារកការងារជូនអ្នកធ្វើដំណើរក្នុងស្រុកក្រៅប្រទេស
-សេវាផ្សាយពាណិជ្ជកម្ម

-បោះពុម្ពផ្សាយ

-ផលិតខ្សែភាពយន្ត វីដេអូ CD

-ដឹកជញ្ជូន : ផ្លូវទឹក ផ្លូវគោក ផ្លូវអាកាស -សេវាបញ្ជូន និងចែកចាយទំនិញ

-ទេសចរណ៍ : សណ្ឋាគារ ភោជនីយដ្ឋាន មជ្ឈមណ្ឌលកំសាន្ត

-វិនិយោគលើវិស័យកសិកម្ម : ដាំដំណាំ ចិញ្ចឹមសត្វ

-វិនិយោគលើវិស័យឧស្សាហកម្ម : រោងចក្រ សិប្បកម្ម

៦- ចិរវេលា : ៩៩ ឆ្នាំ

ដើម្បីធ្វើប្រតិបត្តិការលើមុខជំនាញនីមួយៗ ក្រុមហ៊ុនត្រូវសុំការអនុញ្ញាតជាមុនពីក្រសួង ឬ ស្ថាប័ន ដែលគ្រប់គ្រងមុខជំនាញទាំងនោះ និងសុំការអនុញ្ញាតបើកទីតាំងទីស្នាក់ការរបស់ក្រុមហ៊ុន ពីអាជ្ញាធរដែនដី ។

អ្នកទទួលខុសត្រូវនៃក្រុមហ៊ុន ត្រូវអនុវត្តសមស្របទៅតាមច្បាប់ជាធរមាន ។

ជ.ទេសរដ្ឋមន្ត្រី

រដ្ឋមន្ត្រីក្រសួងពាណិជ្ជកម្ម

រដ្ឋលេខាធិការ

គឹម_ស៊ីថន

ចំលងជូន

- ក្រុមប្រឹក្សាអភិវឌ្ឍន៍កម្ពុជា
- ក្រសួងសង្គមកិច្ច អតីតយុទ្ធជន និងយុវនីតិសម្បទា
- ក្រសួង ការងារ និង បណ្តុះបណ្តាលវិជ្ជាជីវៈ
- ក្រសួងសេដ្ឋកិច្ច និងហិរញ្ញវត្ថុ
- ក្រសួងសុខាភិបាល
- ក្រសួងទេសចរណ៍
- ក្រសួងពត៌មាន
- ធនាគារជាតិនៃកម្ពុជា
- ក្រសួងអប់រំយុវជន និងកីឡា
- ក្រសួងវប្បធម៌ និងវិចិត្រសិល្បៈ
- ក្រសួងសាធារណការ និងដឹកជញ្ជូន
- ក្រសួងរៀបចំដែនដី នគរូបនីយកម្ម និងសំណង់
- រដ្ឋលេខាធិការដ្ឋានអាកាសចរស៊ីវិល
- ក្រសួងកសិកម្ម រុក្ខា ប្រមាញ់ និងនេសាទ
- ក្រសួងឧស្សាហកម្ម រ៉ែ និងថាមពល
- អគ្គនាយកដ្ឋានរាជកិច្ច និងសេវាកុំព្យូទ័រ
- សាលាក្រុងភ្នំពេញ
- មន្ទីរពាណិជ្ជកម្មរាជធានីភ្នំពេញ "មុខការ"
- ឯកសារ -កាលប្បវត្តិ

ព្រះរាជាណាចក្រកម្ពុជា
ជាតិ សាសនា ព្រះមហាក្សត្រ
KINGDOM OF CAMBODIA
Nation - Religion - King

ក្រសួងពាណិជ្ជកម្ម
Ministry of Commerce

លេខ ១៧១០ ពណ.ឧតក

ភ្នំពេញថ្ងៃទី ២៦ ខែកក្កដា ឆ្នាំ ២០០៥

ទេសរដ្ឋមន្ត្រី រដ្ឋមន្ត្រីក្រសួងពាណិជ្ជកម្ម

សូមបញ្ជាក់ថា :

ក្រុមហ៊ុនពាណិជ្ជកម្មឯកជនមួយ ត្រូវបានចុះឈ្មោះក្នុងបញ្ជីពាណិជ្ជកម្ម និងទទួលស្គាល់ជានីតិបុគ្គលពេញលក្ខណៈច្បាប់ គិតចាប់ពីកាលបរិច្ឆេទនៃការចុះបញ្ជីនេះតទៅ តាមលក្ខខ័ណ្ឌដូចខាងក្រោម :

១- នាមករណ៍របស់ក្រុមហ៊ុន : **មេគង្គ យូស៊ី**
MEKONG Qc Co.,Ltd.

អត្តលេខចុះបញ្ជីពាណិជ្ជកម្ម : **Co. 7901 /05P** ចុះថ្ងៃទី ២០ ខែ កក្កដា ឆ្នាំ ២០០៥

មានទ្រង់ទ្រាយជា : ក្រុមហ៊ុនឯកជនទទួលខុសត្រូវមានកំរិត

២- អភិបាលក្រុមហ៊ុន : លោក MARTIN ROBERT ADRIEN LOUIS DESAUTELS ប្រធានក្រុមប្រឹក្សាភិបាល
លោក **ឌុន កុសល** តតិយជន អភិបាល

៣- ដើមទុនក្រុមហ៊ុន : ចំនួន ២០.០០០.០០០ រៀល

៤- ទីស្នាក់ការក្រុមហ៊ុន : ផ្ទះលេខ ២៧១ E3 ផ្លូវលេខ១៤៨ សង្កាត់ផ្សារកណ្តាលទី១ ខណ្ឌដូនពេញ រាជធានីភ្នំពេញ

៥- កម្មវត្ថុអាជីវកម្ម : -ទិញ លក់ ជួល ផលិត សេវាយកកំរៃជើងសារ ដឹកជញ្ជូន និងសេវាផ្សេងៗទៀត ទាក់ទងនឹងអចលនទ្រព្យ
-ប្រតិបត្តិការផ្នែក សណ្ឋាគារ ភោជនីយដ្ឋាន រមណីយដ្ឋាន មជ្ឈមណ្ឌលកំសាន្ត និងសកម្មភាពផ្សេងៗទៀតដែលទាក់ទងនឹងផ្នែកទេសចរណ៍

៦- ចិរវេលា : ៩៩ ឆ្នាំ

ដើម្បីធ្វើប្រតិបត្តិការលើមុខជំនាញនីមួយៗ ក្រុមហ៊ុនត្រូវសុំការអនុញ្ញាតជាមុនពីក្រសួង ឬ ស្ថាប័ន ដែលគ្រប់គ្រងមុខជំនាញទាំងនោះ និងសុំការអនុញ្ញាតបើកទីតាំងទីស្នាក់ការរបស់ក្រុមហ៊ុន ពីអាជ្ញាធរដែនដី ។

អ្នកទទួលខុសត្រូវនៃក្រុមហ៊ុន ត្រូវអនុវត្តសមស្របទៅតាមច្បាប់ជាធរមាន ។

ជ.ទេសរដ្ឋមន្ត្រី
រដ្ឋមន្ត្រីក្រសួងពាណិជ្ជកម្ម
រដ្ឋលេខាធិការ

គីម_ស៊ីថន

ចំលងជូន

- ក្រសួងសង្គមកិច្ច អតីតយុទ្ធជន និងយុវនីតិសម្បទា
- ក្រសួង ការងារ និង បណ្តុះបណ្តាលវិជ្ជាជីវៈ
- ក្រសួងសេដ្ឋកិច្ច និងហិរញ្ញវត្ថុ-ក្រសួងទេសចរណ៍
- ក្រសួងសាធារណការ និងដឹកជញ្ជូន
- អគ្គនាយកដ្ឋានរាជកិច្ច និងសេវាកុំព្យូទ័រ
- សាលាក្រុងភ្នំពេញ -មន្ទីរពាណិជ្ជកម្មរាជធានីភ្នំពេញ "មុខការ"
- ឯកសារ -កាលប្បវត្តិ

ព្រះរាជាណាចក្រកម្ពុជា
ជាតិ សាសនា ព្រះមហាក្សត្រ
KINGDOM OF CAMBODIA
Nation - Religion - King

ក្រសួងពាណិជ្ជកម្ម
Ministry of Commerce
លេខ ១៧១១ ពណ.នគក

ភ្នំពេញថ្ងៃទី ២៦ ខែកក្កដា ឆ្នាំ ២០០៥

ទេសរដ្ឋមន្ត្រី រដ្ឋមន្ត្រីក្រសួងពាណិជ្ជកម្ម

សូមបញ្ជាក់ថា :

ក្រុមហ៊ុនពាណិជ្ជកម្មឯកជនមួយ ត្រូវបានចុះឈ្មោះក្នុងបញ្ជីពាណិជ្ជកម្ម និងទទួលស្គាល់ជានីតិបុគ្គលពេញលក្ខណៈច្បាប់ គិតចាប់ពីកាលបរិច្ឆេទនៃការចុះបញ្ជីនេះតទៅ តាមលក្ខខ័ណ្ឌដូចខាងក្រោម :

១- នាមករណ៍របស់ក្រុមហ៊ុន : **ដុងណានយ៉ា អ៊ិនធើណេសិនណល គ្រុប**
DONGNANYA INTERNATIONAL GROUP Co.,Ltd.

អត្តលេខចុះបញ្ជីពាណិជ្ជកម្ម : Co. 2501/05E ចុះថ្ងៃទី ២១ ខែ កក្កដា ឆ្នាំ ២០០៥

មានទ្រង់ទ្រាយជា : ក្រុមហ៊ុនឯកជនទទួលខុសត្រូវមានកំរិត

២- អភិបាលក្រុមហ៊ុន : លោក **LIN HANZHI** ប្រធានក្រុមប្រឹក្សាភិបាល
លោក **LIU YANNAN** អភិបាល

៣- ដើមទុនក្រុមហ៊ុន : ចំនួន ២០.០០០.០០០ រៀល

៤- ទីស្នាក់ការក្រុមហ៊ុន : លេខ ៦៣៨ ផ្លូវជាតិលេខ២ សង្កាត់ ចាក់អង្រែក្រោម ខណ្ឌមានជ័យ រាជធានីភ្នំពេញ ។

៥- កម្មវត្ថុអាជីវកម្ម :
-វិនិយោគលើវិស័យឧស្សាហកម្ម : រោងចក្រ សិប្បកម្ម -ពិសេសផលិតស្រា
-ពាណិជ្ជកម្ម : ទិញ លក់ ផ្លាស់ប្តូរទំនិញ នីហរ័ណ អាហរ័ណទំនិញ គ្រប់ប្រភេទ
-នាំចូលឱសថ សំភារៈបរិក្ខារពេទ្យគ្រប់ប្រភេទ
-ការជួលដាក់ឃ្លាំងនូវផលិតផល ទំនិញគ្រប់ប្រភេទ-ការជួសជុលសំភារៈទំនិញគ្រប់ប្រភេទ
-ប្តូរប្រាក់ ផលិត ទិញ លក់ គ្រឿងអលង្ការ
-មន្ទីរពេទ្យពិគ្រោះព្យាបាលជំងឺ
-បើកសាលារៀន
-សេវាយកកំរៃជើងសារ -ភ្នាក់ងារពាណិជ្ជកម្ម -តំណាងពាណិជ្ជកម្ម
-សេវាពិគ្រោះយោបល់លើផ្នែកហិរញ្ញវត្ថុ ពាណិជ្ជកម្ម
-សេវារកការងារជូនអតិថិជនធ្វើក្នុងនិងក្រៅប្រទេស
-សេវាផ្សាយពាណិជ្ជកម្ម
-បោះពុម្ពផ្សាយ
-ផលិតខ្សែភាពយន្ត វីដេអូ
-ដឹកជញ្ជូន : ផ្លូវទឹក ផ្លូវគោក ផ្លូវអាកាស សេវាបញ្ជូននិងចែកចាយទំនិញ
-សាងសង់ ជួសជុល អាគារ ស្ពាន ផ្លូវ

-ទេសចរណ៍ : សណ្ឋាគារ ភោជនីយដ្ឋាន មជ្ឈមណ្ឌលកំសាន្ត

-វិនិយោគលើវិស័យកសិកម្ម : ដាំដំណាំ ចិញ្ចឹមសត្វ

៦- ថិរវេលា : ៩៩ ឆ្នាំ

ដើម្បីធ្វើប្រតិបត្តិការលើមុខជំនាញនីមួយៗ ក្រុមហ៊ុនត្រូវសុំការអនុញ្ញាតជាមុនពីក្រសួង ឬ ស្ថាប័ន ដែលគ្រប់គ្រងមុខជំនាញទាំងនោះ និងសុំការអនុញ្ញាតបើកទីតាំងទីស្នាក់ការរបស់ក្រុមហ៊ុន ពីអាជ្ញាធរដែនដី ។

អ្នកទទួលខុសត្រូវនៃក្រុមហ៊ុន ត្រូវអនុវត្តសមស្របទៅតាមច្បាប់ជាធរមាន ។/

ជ. ទេសរដ្ឋមន្ត្រី

រដ្ឋមន្ត្រីក្រសួងពាណិជ្ជកម្ម

រដ្ឋលេខាធិការ

គឹម_ស៊ីថន

<u>ចំលងជូន</u>

- ក្រុមប្រឹក្សាអភិវឌ្ឍន៍កម្ពុជា
- ក្រសួងការងារ និង បណ្តុះបណ្តាលវិជ្ជាជីវៈ
- ក្រសួងសង្គមកិច្ច អតីតយុទ្ធជន និងយុវនីតិសម្បទា
- ក្រសួងសេដ្ឋកិច្ច និងហិរញ្ញវត្ថុ
- ក្រសួងសុខាភិបាល
- ក្រសួងទេសចរណ៍
- ក្រសួងពត៌មាន
- ធនាគារជាតិនៃកម្ពុជា
- ក្រសួងអប់រំយុវជន និង កីឡា
- ក្រសួងវប្បធម៌ និងវិចិត្រសិល្បៈ
- ក្រសួងសាធារណការ និងដឹកជញ្ជូន
- ក្រសួងរៀបចំដែនដី នគរូបនីយកម្ម និងសំណង់
- រដ្ឋលេខាធិការដ្ឋានអាកាសចរស៊ីវិល
- ក្រសួងកសិកម្ម រុក្ខា ប្រមាញ់ និងនេសាទ
- ក្រសួងឧស្សាហកម្ម រ៉ែ និងថាមពល
- អគ្គនាយកដ្ឋានរាជកិច្ច និងសេវាកុំព្យូទ័រ
- សាលាក្រុងភ្នំពេញ
- មន្ទីរពាណិជ្ជកម្មរាជធានីភ្នំពេញ "មុខការ"
- ឯកសារ -កាលប្បវត្តិ

ព្រះរាជាណាចក្រកម្ពុជា
ជាតិ សាសនា ព្រះមហាក្សត្រ
KINGDOM OF CAMBODIA
Nation - Religion - King

ក្រសួងពាណិជ្ជកម្ម
Ministry of Commerce
លេខ ១៧៦១២ ពណ.នគក

ភ្នំពេញថ្ងៃទី ២៦ ខែកក្កដា ឆ្នាំ ២០០៥

ទេសរដ្ឋមន្ត្រី រដ្ឋមន្ត្រីក្រសួងពាណិជ្ជកម្ម

សូមបញ្ជាក់ថា :

ក្រុមហ៊ុនពាណិជ្ជកម្មឯកជនមួយ ត្រូវបានចុះឈ្មោះក្នុងបញ្ជីពាណិជ្ជកម្ម និងទទួលស្គាល់ជានីតិបុគ្គលពេញលក្ខណៈច្បាប់ គិតចាប់ពីកាលបរិច្ឆេទនៃការចុះបញ្ជីនេះតទៅ តាមលក្ខខ័ណ្ឌដូចខាងក្រោម :

១- នាមករណ៍របស់ក្រុមហ៊ុន : **ឥណទានពលរដ្ឋរុងរឿង អិលធីឌី**

INTEAN POALROATH RONGROEURNG LTD.

អត្តលេខចុះបញ្ជីពាណិជ្ជកម្ម : **Co. 7896/05P** ចុះថ្ងៃទី ១៩ ខែ កក្កដា ឆ្នាំ ២០០៥

មានទ្រង់ទ្រាយជា : ក្រុមហ៊ុនឯកជនទទួលខុសត្រូវមានកំរិត

២- អភិបាលក្រុមហ៊ុន : លោក **តូ ពុយ** ប្រធានក្រុមប្រឹក្សាភិបាល

លោកស្រី **ហៅ ស៊ីមន** អភិបាល

លោកស្រី **ទេព តិរម្យ** "តតិយជន" អភិបាល

លោកស្រី **ឈុន សាខន** "តតិយជន" អភិបាល

លោក **ហ៊ីត ប៊ុនសុខ** "តតិយជន" អភិបាល

លោក **អ៊ុំ ចន្ណម៉ៅ** "តតិយជន" អភិបាល

លោក **តឹក រិន** "តតិយជន" អភិបាល

៣- ដើមទុនក្រុមហ៊ុន : ចំនួន ៥០០.០០០ ដុល្លារអាមេរិក

៤- ទីស្នាក់ការក្រុមហ៊ុន : ផ្ទះលេខ១០៨ ផ្លូវសហពន្ធ័រុស្ស៊ី សង្កាត់ទឹកល្អក់ទី១ ខណ្ឌទួលគោក រាជធានីភ្នំពេញ

៥- កម្មវត្ថុអាជីវកម្ម : -ប្រតិបត្តិការសកម្មភាពមីក្រូហិរញ្ញវត្ថុ តាមរយៈការផ្តល់សេវាឥណទាននិងការសន្សំប្រាក់

-ខ្ចី និង ប្រមូលប្រាក់ នៅពេលក្រុមហ៊ុនយល់ថាសមស្រប

-ផ្តល់សេវាផ្សេងៗទៀត ដែលមានលក្ខណៈពាក់ពន្ធ័ទៅនឹងអាជីវកម្ម របស់ខ្លួន ជាពិសេសការធ្វើប្រតិបត្តិការទាំងឡាយណាដែលធនាគារជាតិនៃកម្ពុជា អនុញ្ញាតអោយដោយស្របច្បាប់

៦- ថិរវេលា : ៩៩ ឆ្នាំ

ដើម្បីធ្វើប្រតិបត្តិការលើមុខជំនាញនីមួយៗ ក្រុមហ៊ុនត្រូវសុំការអនុញ្ញាតជាមុនពីក្រសួង ឬ ស្ថាប័ន ដែលគ្រប់គ្រងមុខជំនាញទាំងនោះ និងសុំការអនុញ្ញាតបើកទីតាំងទីស្នាក់ការរបស់ក្រុមហ៊ុន ពីអាជ្ញាធរដែនដី ។

អ្នកទទួលខុសត្រូវនៃក្រុមហ៊ុន ត្រូវអនុវត្តសមស្របទៅតាមច្បាប់ជាធរមាន ។៚

ទេសរដ្ឋមន្ត្រី
រដ្ឋមន្ត្រីក្រសួងពាណិជ្ជកម្ម
រដ្ឋលេខាធិការ

គឹម_ស៊ីថា

ចំលងជូន

- ក្រុមប្រឹក្សាអភិវឌ្ឍន៍កម្ពុជា
- ក្រសួងសង្គមកិច្ច អតីតយុទ្ធជន និងយុវនីតិសម្បទា
- ក្រសួង ការងារ និង បណ្តុះបណ្តាលវិជ្ជាជីវៈ
- ក្រសួងសេដ្ឋកិច្ច និងហិរញ្ញវត្ថុ
- ធនាគារជាតិនៃកម្ពុជា
- អគ្គនាយកដ្ឋានរាជកិច្ច និងសេវាកុំព្យូទ័រ
- សាលាក្រុងភ្នំពេញ
- មន្ទីរពាណិជ្ជកម្មរាជធានី ភ្នំពេញ "មុខការ"
- ឯកសារ -កាលប្បវត្តិ